JCE
بدأ القبول والتسجيل في كلية الهندسة
حاصلة على الإعتماد البرامجي و المؤسسي
برامج أكاديمية تواكب احتياجات سوق العمل
UBT
سجل الآن | 920000490 | www.ubt.edu.sa

المدينة المنورة
AlMadina
صوتك.. قلمنا
تأسست في عام ١٣٥٦هـ

(العدد 21425) | الأحد 13 جمادى الآخرة 1443هـ 16 يناير 2022م السنة السابعة والثمانون | 12 صفحة ريالان | al-madina.com

البنك الدولي
4.9 % نمو الاقتصاد السعودي

المدينة - جدة

أبقى البنك الدولي على توقعاته بنمو الاقتصاد السعودي بنسبة ٢,٤٪ خلال عام ٢٠٢١، مقارنة بتوقعاته في شهر يونيو الماضي، فيما رفع توقعاته إلى ٤,٩٪ في عام ٢٠٢٢، مقارنة بتوقعاته السابقة عند ٣,٣٪، وتوقع البنك أن يسجل نمواً بنسبة ٢,٣٪ في عام ٢٠٢٣، مقارنة بتوقعاته السابقة عند ٣,٢٪، كما توقع أن يسجل القطاع النفطي تعافياً قوياً، ما يشكل دعماً للصادرات، بالإضافة إلى استفادة الأنشطة غير النفطية بدعم ارتفاع نسب المتلقين للقاحات فيروس كورونا، والاستثمارات المتسارعة. ص 06

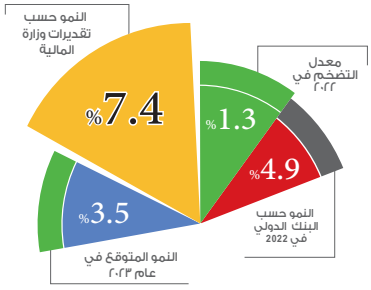

رقابة إلكترونية
لجم الهدر المالي في المستودعات الحكومية

سعيد الزهراني - الطائف

يستعد الديوان العام للمحاسبة لإطلاق نظام «الرقابة الإلكتروني» على المستودعات الحكومية في جميع الجهات المشمولة برقابته وذلك لدعم التحول الرقمي لتحقيق رؤية المملكة ٢٠٣٠، ومر النظام الجديد بعدة خطوات امتدت ٤ سنوات من خلال تطوير الادلة والمعايير واللوائح والانظمة والتعليمات لتتناسب مع الوضع الحالي بهدف المحافظة على المال العام وحسن استغلال الموارد المتاحة بشكل يضمن كفاءة الإنفاق الحكومي وترشيد الاستهلاك. ص 03

استكمال الدورة المستندية للصرف آليا

اكتشاف وتصحيح الأخطاء أولا بأول

الحد من تكدس وركود بعض أصناف المخزون

مساعدات سعودية لدعم تونس بمواجهة «كورونا»

واس - تونس

إنفاذًا لتوجيهات خادم الحرمين الشريفين الملك سلمان بن عبدالعزيز، وصلت أمس إلى تونس العاصمة دفعة جديدة من المساعدات السعودية الطبية تشمل ١٦٠ طنًا من الأكسجين السائل، في إطار الجسر الإغاثي السعودي الذي يسيّره مركز الملك سلمان للإغاثة والأعمال الإنسانية للإسهام في مكافحة انتشار فيروس كورونا في تونس. ص 02

مخاوف كورونا تتزايد

في المملكة

5281 حالة جديدة	609953 الإصابات
2996 التعافي	561542 إجمالي التعافي

الصين
أوقفت مدينة تشوهاي بجنوب الصين خطوط حافلات النقل العام أمس بعد أن أعلنت رصد سبع إصابات على الأقل بالمتحورة أوميكرون من كوفيد-١٩، محذّرة السكان من عدم مغادرة المدينة.

التشيك
قالت وزارة الصحة في التشيك: إن الأطباء والممرضين المصابين بفيروس «كوفيد-١٩» سيسمح لهم بمواصلة العمل، وستنطبق القاعدة على جميع العاملين في مجال الرعاية الصحية الأساسيين وموظفي الخدمة الاجتماعية الذين ثبتت إصابتهم ولكن لا تظهر عليهم الأعراض. ص 02

الشورى يبحث نظام استئجار الدولة للعقار
ص 02

حمدالله من أول طلة هداف خطير
ص 10

الشط الآمن 5
اختتام التدريبات البحرية السعودية الأردنية

اختتمت فعاليات التمرين البحري المشترك (الشط الآمن٥-) في نسخته الخامسة والذي تنفذه القوات البحرية الملكية السعودية، بمشاركة القوات البحرية والزوارق الملكية من القوات المسلحة الأردنية.

ضوابط لزيادة كفاءة التعليم المهني المستمر

المدينة - جدة

أصدر مجلس إدارة الهيئة السعودية للمقيمين المعتمدين (تقييم) قرارًا حدد فيه ٩ قواعد لبرامج التعليم المهني المستمر، ووفقًا للضوابط يجب أن يكون لهذا النوع من التعليم فوائد على المدى الطويل وأن تساعد هذه البرامج الأعضاء على كيفية اكتساب المهارات الفنية أو المعرفية اللازمة لزيادة الكفاءة المهنية، وزيادة الثقة لدى ممارس المهنة واكتساب الجدارات الكافية لأداء جميع جوانب مهام التقييم المتخصصة.

- التركيز على مخرجات التعليم
- تحقيق فائدة على المدى الطويل
- رفع الكفاءة المهنية

ويشمل التعليم المهني المستمر أنشطة منظمة وأخرى غير منظمة، تركزعلى أهداف ومخرجات التعلم، ويجب على العضو تقديم شهادة معتمدة بذلك. ص 03

مهرجان العسل.. طاقة وبهجة وعمل

جذبت الأزياء والمشغولات اليدوية ذات الطراز القديم المعروضة في ركن الأسر المنتجة بمهرجان جازان للعسل في نسخته السابعة زوار المهرجان المقام بالمركز الحضاري بمحافظة العيدابي.

التحالف
هذه الطرق مناطق عمليات

واس - الرياض

أعلن المتحدث الرسمي باسم قوات التحالف «تحالف دعم الشرعية في اليمن» العميد الركن تركي المالكي، بأن قيادة القوات المشتركة للتحالف تطلب من المواطنين اليمنيين الكرام والمسافرين عدم استخدام الطرق القادمة من محافظتي (مأرب والبيضاء) إلى مديريات (حريب، عين، بيحان، عسيلان) ابتداءً من الساعة الثالثة عصراً (١٥٠٠) من مساء أمس ١٥ يناير ٢٠٢٢م، حتى إشعار آخر، باعتبارها مناطق عمليات يتم مراقبتها على مدار الساعة، وسيتم استهداف أي تحركات على هذه الطرق. كما تطلب قيادة القوات المشتركة للتحالف من المواطنين اليمنيين عدم التواجد بالقرب من هذه الطرق حفاظاً على سلامتهم.

تراجع أداء في مراكز الرعاية الصحية

سعيد الزهراني - الطائف

كشف تقرير حديث لوزارة الصحة عن تراجع أداء مراكز الرعاية الصحية الأولية في مختلف المناطق، وأوضح التقرير أن دلائل التراجع تمثلت في مدة انتظار الطبيب، وتوفر الأدوية الموصوفة، والتأخر في الإجراءات، وصعوبة التواصل مع المركز، ولفت التقرير إلى أن نسبة الرضا استقرت عند ٧٧,٩٦٪ بنقص ٣٪ عن الربع الأول من العام ٢٠٢١، هنا قائمة بترتيب المديريات والتجمعات الصحية: ص 03

القيادة

تعزي رئيس الوزراء الياباني في نظيره الأسبق

واس – الرياض

بعث خادم الحرمين الشريفين الملك سلمان بن عبدالعزيز آل سعود، برقية عزاء ومواساة، إلى «فوميو كيشيدا» رئيس وزراء اليابان، في وفاة رئيس وزراء اليابان الأسبق «توشيكي كايفو».

وقال الملك المفدى: «تلقينا نبأ وفاة رئيس وزراء اليابان الأسبق توشيكي كايفو، ونعرب لدولتكم ولأسرة الفقيد ولشعبكم الصديق عن أحر التعازي، وأصدق المواساة، متمنين ألا تروا أي سوء أو مكروه».

كما بعث صاحب السمو الملكي الأمير محمد بن سلمان بن عبدالعزيز ولي العهد نائب رئيس مجلس الوزراء وزير الدفاع، برقية عزاء ومواساة، مماثلة إلى «فوميو كيشيدا» رئيس وزراء اليابان في وفاة رئيس وزراء اليابان الأسبق السيد توشيكي كايفو.

بتوجيهات خادم الحرمين

مساعدات سعودية لدعم تونس بمواجهة «كورونا»

واس - تونس

إنفاذًا لتوجيهات خادم الحرمين الشريفين الملك سلمان بن عبدالعزيز آل سعود وصلت امس إلى تونس العاصمة دفعة جديدة من المساعدات السعودية الطبية تشمل ١٦٠ طنا من الأكسجين السائل، في إطار الجسر الإغاثي السعودي الذي يسيّره مركز الملك سلمان للإغاثة والأعمال الإنسانية لإسهام في مكافحة انتشار فيروس كورونا في تونس.

وكان في استقبال الدفعة في الميناء البحري بمنطقة رادس سفير خادم الحرمين الشريفين لدى تونس الدكتور عبدالعزيز بن علي الصقر، ووزير الصحة التونسي المكلف علي مرابط، والمستشار لدى رئاسة الجمهورية التونسية الفريق بالبحرية عبدالرؤوف عطالله، إلى جانب كوادر وقيادات من وزارة الدفاع التونسية.

وقدم وزير الصحة التونسي في تصريح صحفي شكره الجزيل لقيادة المملكة وفي مقدمتها خادم الحرمين الشريفين وسمو ولي عهده الأمين على وقوفهم الدائم إلى جانب تونس، مؤكدًا أن هذه الدفعة الجديدة تأتي امتدادًا لمساعدات سابقة قدمتها المملكة عبر مركز الملك سلمان.

وأشار إلى أن المساعدات الصحية التي قدمتها المملكة إلى تونس خدمت الكثير من المستشفيات والمراكز الصحية في كامل البلاد، وأنقذت الكثير من الحالات الحرجة.

من جانبه قال المستشار لدى رئاسة الجمهورية التونسية الفريق بالبحرية عبدالرؤوف عطالله: إن ما يقوم به خادم الحرمين الشريفين وسمو ولي عهده الأمين يجسد القيم الإنسانية النبيلة و الراسخة التي يتحلى بها قادة هذا البلد المعطاء، مبيناً أن هذا الجسر الجوي الإغاثي السعودي يبرز الدور المحوري للمملكة على مستوى العالم في تقديم المساعدات الإغاثية لكل البلدان الصديقة والشقيقة.

وأوضح أن المساعدات التي قدمتها المملكة منذ شهر يوليو الماضي وإلى حد الآن إلى تونس استطاعت أن تسد الكثير من النقص في المستشفيات التونسية، وخاصة مادة الأكسجين والآت التنفس الاصطناعي واللقاحات.

بدوره أكد سفير خادم الحرمين الشريفين لدى تونس الدكتور عبدالعزيز بن علي الصقر أن مركز الملك سلمان للإغاثة جاء تجسيدا لجهود المملكة الإنسانية والإغاثية وتأكيدا لحرصها على دعم العمل الإنساني في كافة بقاع العالم.

مساعدات سعودية

الداخلية 13627

مخالفا لأنظمة الإقامة والعمل

المدينة - الرياض

أسفرت الحملات الميدانية المشتركة لمتابعة وضبط مخالفي أنظمة الإقامة والعمل وأمن الحدود، عن ضبط (١٣٦٢٧) مخالفًا الأسبوع الماضي منهم (٦٧٧٤) مخالفًا لنظام الإقامة، و(٥٢٩٥) لنظام أمن الحدود، و(١٥٥٨) مخالفًا لنظام العمل

411 إجمالي من تم ضبطهم خلال عبور الحدود لداخل المملكة

17 شخصًا حاولوا عبور الحدود لخارج المملكة

84086 مخالفا أحيلوا للجوازات للحصول على وثائق سفر

14 متورطين في نقل وإيواء وتشغيل مخالفين

94938 وافدا مخالفا يخضعون لتنفيذ الإجراءات

2866 مخالفا أحيلوا لاستكمال حجوزات سفرهم

84794 رجلاً

10144 امرأة

7513 مخالفا تم ترحيلهم

73 ألفا

شاركوا في 59 استطلاعا عام 2021 م

محمد البيضاني - الباحة

حافظ المركز الوطني لاستطلاعات الرأي العام (رأي) التابع لمركز الملك عبدالعزيز للحوار الوطني على مستوى نتائج مؤشرات الأداء للعام الماضي٢٠٢١م.

وأجرى المركز ٥٩ استطلاعا هاتفيا شارك فيها ٧٣٠٠٠ مواطن ومواطنة من مختلف مناطق المملكة، ينتمون لمختلف أطياف المجتمع، مثّلت نسبة مشاركة الرجال منهم ٦٨٪، فيما شكّلت نسبة النساء ٣٢٪، وتراوح حجم عينة كل استطلاع ما بين ١٠٠٠ و١٢٠٠ مشارك ومشاركة.

ويعد المركز الوطني لاستطلاعات الرأي العام أول مركز وطني معتمد ومتخصص في إجراء استطلاعات الرأي العام الرسمية وما يخص القطاع الثالث ومؤسسات القطاع الخاص ذات العلاقة في المملكة، ويأتي إجراؤه لهذه الاستطلاعات استجابة للطلب المتزايد من الجهات المستفيدة، للوصول إلى آراء واتجاهات أفراد المجتمع حول مختلف القضايا العامة ذات العلاقة بتطوير السياسات والبرامج والخدمات الحكومية، بهدف تعزيز مشاركتهم مع غيرهم من الجهات المعنية، لتحقيق توجهات رؤية ٢٠٣٠، ومساندة عملية اتخاذ القرار، من خلال نتائج محايدة وموثوقة.

ويعتمد المركز في تنفيذ استطلاعاته على استخدام المقابلات الهاتفية المباشرة وفقاً للأساليب العلمية والممارسات العالمية في مجال استطلاعات الرأي العام.

ويتعاون المركز مع الخبرات الوطنية من المتخصصين والمهتمين بقضايا المجتمع المختلفة، وهو يضم لجنة علمية من أساتذة الجامعات في مجالات الإحصاء والإعلام وعلم البيانات وعلم الاجتماع، بالإضافة إلى فريق عمل سعودي متخصص متكامل لإجراء الاستطلاعات وضبط جودتها وتحليل البيانات والنتائج وإعداد وتصميم التقارير.

59 استطلاعا هاتفيا

73000 مواطن ومواطنة مشاركة مناطقية

68% نسبة الرجال

32% نسبة النساء

1000 و1200 مشارك ومشاركة يمثلون عينة الاستطلاع

الشورى يبحث نظام استئجار الدولة للعقار

المدينة - الرياض

يبحث مجلس الشورى غدًا تقريرًا قدمته اللجنة المالية والاقتصادية بشأن مشروع نظام استئجار الدولة للعقار وإخلائه، كما يناقش المجلس تقرير لجنة الثقافة والرياضة والسياحة بشأن مشروع نظام السياحة المعدّل، فيما تستعرض لجنة الشؤون الخارجية تقريرها بشأن مقترح مشروع «الأوسمة والجوائز الأجنبية المقدمة إلى السعوديين».

ويصوت المجلس خلال الجلسة على توصيات اللجنة المالية والاقتصادية، بشأن التقرير السنوي للهيئة العامة للإحصاء للعام المالي١٤٤١/ ١٤٤٢هـ، فيما تقدم لجنة النقل والاتصالات وتقنية المعلومات وجهة نظرها حيال ملحوظات الأعضاء وآرائهم في التقرير السنوي للمؤسسة العامة للخطوط الجوية العربية السعودية للعام المالي ١٤٤١/ ١٤٤٢هـ.

حملة للتشجير بمحمية الملك سلمان

المدينة - تبوك

تطلق هيئة تطوير محمية الملك سلمان بن عبدالعزيز الملكية غدًا حملة لنثر البذور الموسمية بطائرات الدرون تحت شعار «ننثرها لغد أخضر»، وذلك بشعيب مركز القليبة في منطقة تبوك، وأوضحت الهيئة أن هذه الحملة تأتي في إطار تحقيق مستهدفات السعودية الخضراء وتعزيز إسهامات المملكة في حماية البيئة وتحسين جودة الحياة وتنمية الغطاء النباتي وإعادة تأهيل الأراضي من خلال نثر البذور، وبينت أن إدارة الهيئة تسعى من خلال الحملة لرفع نسبة الغطاء النباتي وتحقيق التنمية المستدامة التي تعد أبرز مستهدفات رؤية المملكة ٢٠٣٠، إضافة لرفع الوعي، وتحسين مستوى جودة الحياة، وتشجيع المشاركات المجتمعية للمحافظة على الغطاء النباتي.

مطلوب سائق خاص للعمل في المدينة المنورة
وللتواصل الاتصال على الرقم ٠٥٠٤٦٦٩٩٩١ أبو أشرف

تعلن الهيئة العامة للموانئ بالرياض عن المزايدة التالية:

اسم المنافسة	رقمها	القيمة
طرح منافسة إدارة وتشغيل وصيانة التجهيزات البحرية بميناء الملك فهد الصناعي بالجبيل وميناء الجبيل الصناعي وميناء رأس الخير	٦٤٠٢٤	٢,٠٠٠ ريال

آخر موعد لتقديم العطاءات:
الساعة ١٠ صباحاً الأربعاء ١٤٤٣/٧/٨هـ الموافق ٢٠٢٢/٢/٩م
موعد فتح المظاريف:
الساعة ١١ صباحاً الأربعاء ١٤٤٣/٧/٨هـ الموافق ٢٠٢٢/٢/٩م

«عبور» تمرين سعودي فرنسي ببحر جدة

واس - جدة

نفذت القوات البحرية الملكية السعودية ممثلةً بالأسطول الغربي «تمرين عبور» في مياه البحر الأحمر مع القوات البحرية الفرنسية. وشهد التمرين عدداً من الفرضيات القتالية، بمشاركة عدد من السفن والطائرات البحرية العمودية، وذلك بهدف رفع مستوى القدرة القتالية للقوات البحرية في مجال العمليات البحرية المختلفة.

9 قواعد لزيادة كفاءة التعليم المهني المستمر

المدينة - جدة

أصدر مجلس إدارة الهيئة السعودية للمقيمين المعتمدين "تقييم" قرارا حدد فيه ٩ قواعد لبرامج التعليم المهني المستمر، ووفقا للضوابط يجب أن يكون لهذا النوع من التعليم فوائد على المدى الطويل، وأن تساعد هذه البرامج الأعضاء على كيفية اكتساب المهارات الفنية أو المعرفية اللازمة لزيادة الكفاءة المهنية، وزيادة الثقة لدى ممارس المهنة واكتساب الجدارات الكافية لأداء جميع جوانب مهام التقييم المتخصصة.

وتركز الهيئة من خلال برامج التعليم المهني المستمر على إعداد الأعضاء للمساهمة في تطوير المهنة وفروعها وتحقيق الاستفادة المثلى من الاستخدام الفعال لتخطيط الوقت والحضور والتسجيل في برامج التعليم المهني المستمر للتأكيد على فعاليته.

ويعد حضور الأعضاء دليلاً واضحاً على التزام العضو بالتطوير الذاتي والمهني، ويتمكن العضو من خلال الحضورمن تحديد فجوات المعرفة لديه ومعرفة المهارات اللازمة لحلها.

مستهدفات التعليم المهني المستمر:

ويشمل التعليم المهني المستمر أنشطة منظمة وأخرى غير منظمة، تركزعلى أهداف ومخرجات التعلم، ويجب على العضو تقديم شهادة معتمدة بذلك، كما يجب أن تكون ذات صلة بالمعارف والمهارات والقدرات والجدارات ذات الصلة بفرع التقييم.

وفيما يتعلق بأنشطة التعليم المهني المستمر غير المنظمة فتشمل العديد من النشاطات ومنها التعلم الذاتي ذو الصلة بالدور المهني للمقيم. ويُمكن أن يتخذ التعليم طرقاً مختلفة ولكن لن يتم احتساب أي نشاط متعلق بمهام العمل أو القراءة غير المنظمة أو التواصل الاجتماعي أو التدريب على موضوعات عامة أو اجتماعات العمل أو المشاركة في التجمعات أو الأندية أو الجمعيات أو المجالس الاجتماعية، كما لا يُقبل تكرار نفس النشاط أو احتسابه ضمن أكثر من نوع من الأنشطة.

ولا تحتسب الدورات التدريبية ضمن برامج تأهيل المقيمين للحصول على شهادة زمالة الهيئة. وتُقبل أنشطة التعليم المهني المستمر التي تم القيام بها خلال سنة العضوية فقط.

رقابة إلكترونية

على المستودعات الحكومية لمنع الهدر المالي

سعيد الزهراني - الطائف

يستعد الديوان العام للمحاسبة لإطلاق نظام «الرقابة الإلكتروني» على المستودعات الحكومية في جميع الجهات المشمولة برقابته وذلك لدعم التحول الرقمي لتحقيق رؤية المملكة ٢٠٣٠، ومر النظام الجديد بعدة خطوات امتدت ٤ سنوات من خلال تطوير الأدلة والمعايير واللوائح والأنظمة والتعليمات لتتناسب مع الوضع الحالي بهدف المحافظة على المال العام وحسن استغلال الموارد المتاحة بشكل يضمن كفاءة الإنفاق الحكومي وترشيد الاستهلاك.

جاء ذلك بعد تحديد المعايير التقنية الواجب توفرها في أنظمة المستودعات واستكمال الدورة المستندية للصرف آليا واكتشاف وتصحيح الأخطاء أولا بأول، والحد من تكدس وركود بعض أصناف المخزون، وتوحيد تصنيف وترميز أصناف المستودعات الحكومية، و تحديد أرصدة الأصناف بدقة في أي وقت، والمحافظة على محتوياتها من التلف أو الفقد أو السرقة، وربط المشتريات والإدارة المالية وإدارة المستودعات بإدارة تنفيذية تبدأ من مرحلة الطلب حتى مرحلة التسليم..كما يهدف النظام إلى الاستغناء عن العمل الورقي في النماذج والانتقال للأنظمة الإلكترونية بصورة تكاملية، وتحديد الصلاحيات لكل مستوى إداري بشكل ينظم ويسهل عملية إحكام الرقابة على المخزون، وتنفيذ عمليات الجرد الآلي للمخزون بكافة أنواعه، وتحديد المواد المتوفرة في مستودعات القطاعات الحكومية للرجوع إليها في حال الطوارئ.

منتدى الابتكار

حلول ذكية لتحديات الصحة والتعليم والفقر

المدينة - الرياض

اعتمد منتدى الابتكار الاجتماعي الذي ينطلق خلال الفترة من ٦-٧ فبراير المقبل في المدينة المنورة، إقامة ثماني جلسات علمية تسلط الضوء على الحلول الذكية والمبتكرة التي من شأنها معالجة التحديات والمشكلات والقضايا الاجتماعية الملحة، ومنها ريادة الأعمال الاجتماعية والاستثمار الاجتماعي وفرص العمل والتعليم والصحة والبيئة ومكافحة الفقر.

تعقد الجلسة الأولى تحت عنوان «ثقافة الابتكار الاجتماعي: الوعي والتطبيق»، فيما تحمل الثانية عنوان «الابتكار الاجتماعي في القطاعات المختلفة»، بينما تقام الجلسة الثالثة بعنوان «الابتكار الاجتماعي: الريادة الاجتماعية فضاء للابتكار».

أما الجلسة الرابعة فتحت عنوان «تجارب ناجحة في الابتكار الاجتماعي»، فيما تعقد الخامسة تحت عنوان «المبتكرين الاجتماعيين أبطال المستقبل»، بينما تحمل السادسة عنوان «تقنية الأثر impact tech»، والسابعة تقام تحت عنوان «أنسنة القطاع الخاص»، في حين تعقد الجلسة الثامنة تحت عنوان «الابتكار الاجتماعي والتمويل الفرص والتحديات».

يذكر أن تنظيم المنتدى يأتي في إطار جهود مركز أسبار للبحوث والدراسات لمواكبة التطورات التي تشهدها المملكة في مختلف المجالات، بما يحقق رؤيتها الطموحة ٢٠٣٠م، التي تسعى إلى تعزيز ودعم ثقافة الابتكار الاجتماعي، وللتسجيل مجاناً الدخول على الرابط: https://sendian.org/website/register-ar.

تراجع أداء مراكز الرعاية الصحية بمختلف المناطق

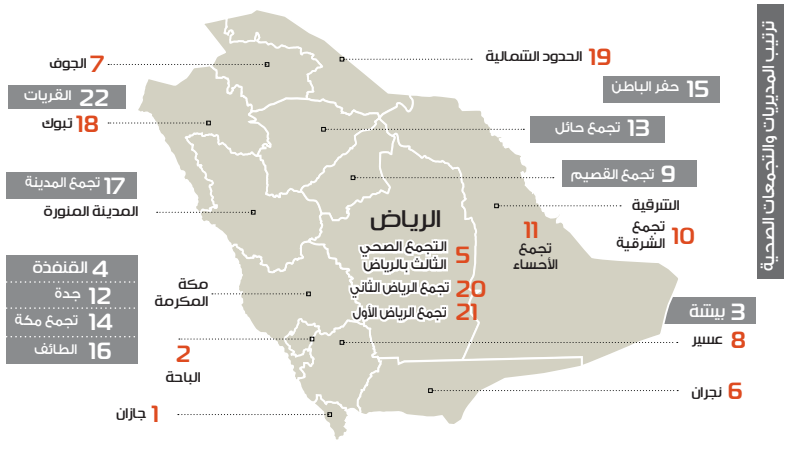

سعيد الزهراني - الطائف

كشف تقرير حديث لوزارة الصحة عن تراجع أداء مراكز الرعاية الصحية الأولية في مختلف المناطق.. وأرجع التقرير ذلك إلى عدة عناصر اشتملت على مدة انتظار الطبيب وتوفر الأدوية الموصوفة والتأخر في الإجراءات وسهولة التواصل مع المركز. ولفت التقرير إلى أن نسبة الرضا استقرت عند ٧٧,٩٦٪ بنقص ٣٪ عن الربع الأول من العام ٢٠٢١، يأتي ذلك في إطار مشروع الوزارة الذي تقوم عليه جهة محايدة في سبيل قياس رضا المرضى عن الخدمات المقدمة لهم في المستشفيات والمراكز الصحية والمراكز المتخصصة، باعتبار المستفيد هو الأساس في الارتقاء بالأداء. وحددت الوزارة مخرجات القياس في عدة نقاط للخروج بمشاريع تحسين لجودة الخدمات وتجربة المريض في الحصول عليها، والعمل على رفع رضا المستفيدين وتزويد أصحاب القرار بالبيانات المساعدة على اتخاذ القرارات المهمة والمبنية على مصلحة المستفيد أولاً، كما شملت وضع معيار خاص بمستويات تجربة المريض على المستوى الوطني ومقارنة تجربة المريض في منشآت وزارة الصحة مع نظرائها على صعيد دول مجلس التعاون الخليجي والمستوى الدولي وفهم أولويات وعوامل تحسين تجربة المريض.

ترغب مديرية الشئون الصحية بالطائف

في الإعلان عن موعد فتح المظاريف للمنافسات الموضحة بالنموذج أدناه :

وزارة الصحة
Ministry of Health

م	اسم الجهة المعلنة	اسم المناقصة	رقم المناقصة	قيمة المناقصة
١	الشئون الصحية بمحافظة الطائف	تأجير موقع كوبخ شوب بمجمع الملك فيصل الطبي المبنى الاداري	٢٧٢٣٤٣١٠٤	١٠٠٠
٢		كوبخ شوب بمستشفى الأطفال	٢٧٢٣٤٣١٠٥	١٠٠٠
٣		بوفية وجبات سريعة بمستشفى الأطفال	٢٧١٩٤٣١٠٦	١٠٠٠
٤		بوفية مع كوبخ شوب بمستشفى الخرمة العام	٢٧١٩٤٣١٠٧	١٠٠٠
٥		بوفيه مع كوبخ شوب بمجمع إرادة والصحة النفسية	٢٧١٩٤٣١٠٨	١٠٠٠
٦		مكائن بيع ذاتي بمستشفى الأطفال عدد ٢ موقع	٢٧٢٤٤٣١٠٩	١٠٠٠
٧		صراف بنكي بمستشفى الأطفال	٢٧٢٣٤٣١١٠	١٠٠٠
٨		مشروع البوليفارد بمجمع الملك فيصل الطبي	٢٧١٦٤٣١١١	٦٠٠٠
٩		كوبخ شوب مع بوفيه بمستشفى رنيه العام	٢٧١٩٤٣١١٢	١٠٠٠
١٠		مكائن البيع الذاتي بمستشفى الملك عبدالعزيز التخصصي عدد ٤ مواقع	٢٧٢٤٤٣١١٣	١٠٠٠
١١		كوبخ شوب مع بوفيه بمستشفى الملك عبدالعزيز المبنى الداخلي	٢٧٢٢٤٣١١٤	١٠٠٠
١٢		. مكائن البيع الذاتي مركز طب الأسنان عدد ٢	٢٧٢٤٤٣١١٥	١٠٠٠

أخر موعد تقديم العطاءات بتاريخ :١٤٤٣/٧/١٣هـ

موعد فتح المظاريف بتاريخ :١٤٤٣/٧/١٤هـ

ملاحظه يتم إيداع مبلغ القيمة المضافة في حساب الخاص بالوزارة في الهيئة العامة للزكاة والدخل رقم (٣٠٠٠٠٢٧٠٦٢٠٠٠٣) بما يعادل ١٥٪ من قيمة الكراسة

يكون بيع كراسة الشروط والمواصفات بمديرية الشئون الصحية بالطائف إدارة الموارد الذاتية بصحة الطائف هاتف (٠١٢٧٣٣٣٩٠٠) ويكون تقديم العروض في ظرف مختوم مع الأوراق الثبوتية حسب المنبع .

نحو الإبداع والتميز.. بعيدا عن النمطية

بقلم عادل بن عبيد الأحمدي *

مع المتغيرات الإيجابية غير المسبوقة التي تشهدها رئاسة الحرمين منذ سنوات؛ كان لزامًا على وكالة العلاقات العامة والتواصل المؤسسي والشراكات المجتمعية إعادة تموضعها لتتناغم مع النقلة النوعية لكافة قطاعات منظومة الرئاسة، خصوصًا أن وكالة العلاقات تعتبر هي القلب النابض للرئاسة، والمرآة الحقيقة التي تعكس الصورة الإيجابية عن دور كل إدارة، وضرورة تسخير كل إمكانياتها لتنظيم البرامج ووضع الخطط، وتنظيم الفعاليات وإقامة البرامج، والاحتفال بالمناسبات العامة والتنسيق مع جميع الوكالات لترتيب الملتقيات والمبادرات طوال السنة..

وفيما يخص الجانب المؤسسي فإن الرئاسة تعتبر من أهم المؤسسات الحكومية، وعلاقتها مع الجمهور الخارجي علاقة مجتمعية رصينة وقوية وعاطفية لارتباط الحرمين بها، فمن هذا المنطلق تميزت الرئاسة في الجانب تعزيز التواصل المؤسسي من خلال عقد شراكات مؤسساتية ومجتمعية مع القطاعات الحكومية والخاصة بتوجيهات ودعم من الرئيس العام لشؤون المسجد الحرام والمسجد النبوي الشيخ الأستاذ الدكتور عبدالرحمن السديس، الذي كان لتوجيهاته عظيم الأثر، في انتقال عمل الوكالة من النمط التقليدي إلى المحيط الإبداعي..

وارتأى معالي الرئيس العام بحنكته؛ بضرورة استقلالية العلاقات العامة عن وكالة الإعلام حيث أصبحت وكالة العلاقات العامة مستقلة في الهيكلية الكبرى التي أعلنها معالي الرئيس العام مطلع العام الحالي، وهذا يعكس بعد نظر ورؤية معاليه وتطلعاته للوكالة مع المتغيرات التي تشهدها الرئاسة والتي تتطلب عملاً إبداعيًا خارج الصندوق وبعيدًا عن الفكر النمطي التقليدي الذي نسعى جاهدين لتكريسه ليكون نبراسًا لنا يضيء لنا الطريق.. وبدون تفعيل وتكريس ثقافة العمل الجماعي سيكون من الصعب تحقيق النجاح؛ ولكن بتعاون وتناغم اصحاب السعادة المساعدين والوكلاء والوكلاء المساعدين وجميع زملائي في الوكالة الذين اعتبرهم شركاء النجاح استطعنا أن نجسد هذا الفكر التي تشربناه من معالي الرئيس العام كون العمل الجماعي هو مفتاح النجاح ونستطيع أن نعمل لتصل رسالة الحرمين الشريفين للعالم أجمع، ونبرز دور حكومتنا الرشيدة وما تقدمه من خدمات عظيمة للمسجد الحرام والمسجد النبوي.

فنحن في الوكالة نحرص على التواصل المؤسسي بطرق جديدة تواكب عصرنا الرقمي والتقنية الذكية الذي لا يتوقف عن التطور بين اللحظة والأخرى، وعلينا أن نستغل هذه الإمكانيات والخدمات والاستفادة منها، لخدمة قاصدي الحرمين والانتقال لمحيط إبداعي غير تقليدي وتعزيز الشراكات المجتمعية مواكبة لرؤية المملكة (٢٠٣٠)، لتقديم أفضل الخدمات للحرمين الشريفين وقاصديهما..

* وكيل الرئيس للعلاقات العامة والتواصل المؤسسي والشراكات المجتمعية

خطبة الحرمين.. تهذيب النفس والعمل للآخرة

مخرجات خطبة المسجد الحرام

أكد: على تهذيب النفس والعمل للآخرة وأن الدنيا تقطع بالأقدام ومفاوز الآخرة تقطع بالقلوب

أوضح: أن الفكر لا يحد واللسان لا يصمت فإن لم تشغل بالعظائم شغلت بالصغائر

قال: إن حلاوة الإيمان ولذة العبادة هي راحة النفس، وانشراح الصدر عند القيام بالمطلوبات الشرعية من كل ما يحبه الله.

معالي فضيلة إمام وخطيب المسجد الحرام الشيخ الدكتور صالح بن حميد

مخرجات خطبة المسجد النبوي:

أكد: أن هدي رسول الله صلى الله عليه وسلم هو الأكمل ومعاملته أرفع معاملة

أوضح: أن صغار اليوم هم أمل الأمة وعمادها

أوصى: أنه من ابتغى الخير للناشئة فليلزم هدي النبي عليه الصلاة والسلام

إمام وخطيب المسجد النبوي الشيخ د. عبدالمحسن بن محمد القاسم -

مجلس الشباب التحاوري التطويري..

الشغف يبدأ من هنا.. تعظيم الاحترافية.. صناعة جيل جديد

السديس: الشباب محور التمكين وفق معايير الجودة والإبداع

الزهراني لـ«المدينة»: هدفنا تهيئة جيل جديد للقيادة الاحترافية

بدأ كنواة للتحاور وأصبح مجلسا مؤسسا مؤهلا أكاديميا وعلميا

المدينة - مكة المكرمة

عندما أنشيء مجلس شباب الرئاسة التحاوري قبل عدة سنوات؛ كان الهدف الأساسي هو المساهمة في تطوير قدرات الموظفين للحوار واتخاذ القرار؛ إلا أنه مع مرور الوقت وتعاظم التجربة؛ أضحى المجلس عام ١٤٤٣هـ مجلس شباب الرئاسة التحاوري التطويري مجلسًا مؤسسًا وأصبح محور تمكين الشباب للوصول للمناصب القيادية خدمة قاصدي الحرمين الشريفين وفق أعلى معايير الجودة والإتقان والإبداع.. ولم تتوقف مبادرات المجلس إلى هذا الحد؛ بل أصبح قناة لإيصال آراء وأفكار الشباب والقيادات الشابة من منسوبي الرئاسة إلى أصحاب القرار وتأهيلهم إداريا وميدانيا وأكاديميا وعلميا وفكريا من خلال التدريب والتطوير واللقاءات المتنوعة.. ويضع الرئيس العام للمسجد الحرام والمسجد النبوي الشيخ عبدالرحمن السديس ثقله ليس فقط لإنجاح المجلس الشبابي فحسب لصناعة جيل شبابي شغوف بالإنجاز والإبداع المتطور في خدمة الحرمين.

ونجح المجلس الى حد كبير في خدمة رسالته لإيصال الإفكار والمخرجات لأصحاب القرار من خلال المشاركة في رسم الخطط والبرامج والفعاليات الشبابية على مستوى القيادات وجميع منسوبي الرئاسة؛ بحسب ما أفاد وكيل الرئيس العام للشؤون الفكرية والثقافية الدكتور ناصر الزهراني؛ الذي يقع المجلس تحت إشرافه وكالته..

ومن المهام الرئيسة للمجلس: صناعة قيادات شبابية تصنع القرارات وتعظم العمل الميداني بجدارة واحترافية.

ومن أهداف المجلس تعميق روح الولاء والانتماء تجاه مواقع أعمالهم ومهامهم المناطة بهم إلى جانب تبني اقتراحات ومشروعات الشباب تعزيز ثقافة الحوار والتواصل وصناعة شباب شغوف يعتمد عليه يُعتمد عليها في المستقبل.

ومن مخرجات المجلس إقامة العشرات الجلسات وطرح العديد من المبادرات الشبابية بحسب ما أكده مدير مجلس شباب الرئاسة ثامر الرزيزا أن المجلس ساهم في صناعة جديد شبابي جديد وتنظيم لقاءات منها أهمية الأمن السيبراني الذكاء الاصطناعي والشباب وابتكار المشاريع ولقاء بعنوان تمكين الشباب وجهود شباب في تحقيق المبادرة مبادرة السعودية الخضراء، واستفاد من هذه اللقاءات عدد يقدر بـ٢٩٠٠ موظف وموظفة.

لماذا أنشيء مجلس الشباب التحاوري

- تأهيل شباب شغوفين بالإنجاز والإبداع لخدمة الحرمين
- إيصال رؤى الجيل الشبابي وقضاياه لأصحاب القرار
- المشاركة في رسم الخطط والبرامج على مستوى القيادات والمنسوبين

الأهداف والمنطلقات:

- صناعة جيل قيادي يساهم في إتخاذ القرارات والعمل بجدارة واحترافية
- فتح قناة لإيصال آراء وأفكار الشباب إلى أصحاب القرار
- تجسيد الحوار والتسامح والوسطية وصنع التميز وفق رؤية ٢٠٣٠.

نجاح خطط الحرمين لخدمة القاصدين في الإجازة

المدينة - مكة المكرمة

تعاملت رئاسة الحرمين الشريفين مع التدفق والإقبال الكبير لقاصدي الحرمين في الإجازة المدرسية وفق الخطط المرسومة مع ذروة المواسم والإجازات الموسمية والتي تضع في اعتبارها خدمة قاصدي الحرمين وتسخير إمكانياتها لتعزيز الجودة وتكامل الخدمات.

وأكد مساعد الرئيس العام الملكف وكيل شؤون المسجد الحرام الدكتور سعد المحيميد أن الرئاسة كثفت جهودها ورفعت استعداداتها ضمن تقديم أعلى مستوى من الخدمات والتسهيلات للقاصدين، فضلاً عن أن تهيئة المسارات المخصصة للحركة والمصليات وصحن المطاف والمسعى والاستفادة منها في الطاقة التشغيلية للمسجد الحرام كان عاملاً مهمًا في نجاح الخطة لتهيئة البيئة التعبدية للقاصدين..

الحجيلي

المحميد

وأكد وكيل الرئيس العام للشؤون الفنية والتشغيلية والصيانة وإدارة المرافق المهندس سلطان القرشي لـ«المدينة» أن الوكالة نفذت أوامر العمل لتشغيل وصيانة الأنظمة الإلكترونية والكهربائية والميكانيكية بالمسجد الحرام تغطية كافة أعمال الصيانة إذ حققت أعلى درجات التميز والدقة.

وفي وكالة المسجد النبوي قامت الوكالة المساعدة للخدمات والشؤون الميدانية وتحقيق الوقاية البيئية، بتطهير المسجد النبوي عمليات والتعقيم وتكثيف أعمال غسيل الأرضيات بالمعقمات اللازمة داخل التوسعات والسطح والساحات لضمان سلامة وصحة زائري وقاصدي المسجد النبوي، وقال الوكيل المساعد للخدمات والشؤون الميدانية وتحقيق الوقاية البيئية فوزي الحجيلي: إن الوكالة قامت بغسيل الأرضيات داخل الحرم والتوسعات وأقسام النساء بمعدل ١٥ مره يومياً حيث يتم استخدام معقمات صديقة للبيئة تقدر بنحو ٣٦٠٠ لتر يومياً لنظافة وغسيل السطح والدرج بمعدل ٣ مرات يومياً، إلى جانب تغيير سجاد الروضة الشريفة كل عشرة أيام بعد الغسيل والتعقيم والتعطير.

قصة صورة

«وطهر بيتي للطائفين والقائمين والركع السجود».. خدمة قاصدي الحرمين الشريفين.. شرف للقيادة الرشيدة.. لقد برهنت المملكة على منهجيّتها الاحترافية في التعامل مع الجائحة.. وفي الحرمين.. منظومة تشغيلية تعمل على مدار الساعة.. تنظيف وتعقيم وتطهير..

الإبل
تشكل مهرجانا ثقافيا اقتصاديا

المدينة - الرياض

يعد مهرجان الملك عبدالعزيز للإبل في نسخته السادسة مهرجانا ثقافيا اقتصاديا، عزز المشاركة ووصل بالموروث الوطني للعالمية، ونشر العمق الحضاري للمملكة العربية السعودية على المستوى العالمي. وأظهر المهرجان أوجه التراث الشعبي المختلفة المتمثلة في الصناعات اليدوية والحرف التقليدية وربطها بواقعنا المعاصر، وللمحافظة عليها هدفا من أهداف المهرجان الأساسية وإبرازها لما تمثله من إبداع إنساني تراثي عريق على مدار أجيال سابقة، إضافة إلى أنها عنصر جذب جماهيري للزائرين والمهتمين، ويرتاد المهرجان زوار من مختلف دول العالم.

صحراء الدهناء

وأعاد المهرجان الحيوية لـ«صحراء الدهناء» أو «الصياهد الجنوبية» التي كانت إحدى مناطق تجمع الطرق التجارية من شرق الجزيرة العربية إلى غربها، حيث أصبحت الآن واجهة، فتوزعت المخيمات والمحال في عدة أماكن، لتدب الحياة من جديد وتتجدد المنطقة بلباس تلتقي فيه روح التراث ومفردات الحضارة لتكون وجهة سياحية واقتصادية وترفيهية منتعشة، بعد أن دشنت قرية متكاملة دائمة مرتبطة بالمهرجان الموسمي الذي يحظى بحضور الآلاف من المواطنين والمقيمين إلى جانب الأشقاء الخليجيين والعرب ووفود سياحة عالمية.

أما الموقع بعمقه التاريخي ودلالته الوطنية فكان نقطة تجمع لجيوش الملك المؤسس عبد العزيز آل سعود -رحمه الله- في مسيرة توحيد البلاد، فيما يسمت أرض «الصياهد الجنوبية» تراها لقوافل الحجاج والتجارة كمحطة دربهم من شرق إلى غرب المملكة والعكس.

ويُطلق على الشريط الرملي الممتد من النفود إلى شرق نجد على هيئة قوس والمتجه إلى رمال الربع الخالي اسم الدهناء أو النفود الصغرى، وهي ثالث أكبر تكوين رملي بحسب تقرير صادر عن وزارة البيئة والمياه والزراعة، حيث تشكل الصحاري ثلث مساحة المملكة العربية السعودية.

ويغلب على صحراء الدهناء اللون الأحمر، نظراً لاحتوائها على أكسيد الحديد، وتندمج بالرمال الحمراء أودية كبيرة، تتشكل منها بعد هطول الأمطار تجمعات مائية تتحول مع مرور الأيام إلى رياضٍ غنّاء كروضة التنهات وروضة خريم.

واجهة المهرجان

من الداخل

من جناح للتراثيات

ويهدف المهرجان إلى تأصيل تراث الإبل وتعزيزه في الثقافة السعودية والعربية والإسلامية، وتوفير منظومة اقتصادية متكاملة من حيث المزاد والمستلزمات والصناعات المتعلقة بالإبل وتنمية عوائده للمجتمع والمهتمين بهذا التراث العربي الأصيل.

قرية الإبل

وصممت إدارة مهرجان الملك عبدالعزيز للإبل موقع مهرجان مزاين الإبل تحت مسمى «القرية السعودية للإبل» شمال شرق العاصمة الرياض، لإقامة الأنشطة والفعاليات المتعلقة بالإبل وثقافتها، برؤية تهدف إلى أن يكون الموقع الأول والأهم في العالم للإبل، حيث يتضمن القسم الأول من القرية: منطقة ميدان المزاين بمساحة ٢٦٤ ألف متر مربع وتشتمل على ٨٥ حظيرة، والمنصة الرئيسة بمساحة ١٢٨٤ مترا مربعا وتتسع لـ ٤٥٠ شخصا، ومدرجات كبار الشخصيات بمساحة ٦٨٤ مترا مربعا تتسع لـ ٣١٢ شخصا.

مدرجات الزوار

كما يتضمن القسم مدرجات الزوار بمساحة ٥٧٦٠ مترا مربعا، تتسع لـ ٦٠٠٠ كرسي، ومنطقة المزاد بمساحة ١,٠٩٣,٩٧٠ مترا مربعا وتشمل ١٤٥ حظيرة، ومنطقة الفرز بمساحة ٤٤١,١٤٩ مترا مربعا تضم ٤٤ حظيرة ومكاتب التسجيل ومواقع للجلابين والدلالين، ومسار الإبل بطول ٥ كيلومترات لعبور الإبل من منطقة الفحص والفرز إلى ميدان المزاين.

مخميات ومجمعات

أما القسم الثاني فللمخيمات والمجمعات، وقُدّرت مساحة المخيمات بإجمالي قدره ١,١ مليون متر مربع مقسمة إلى ثلاث فئات، فيما يحتوي القسم الثالث على الشارع التجاري المسمى بـ «شارع الدهناء» ويقع في شرق المهرجان ويبعد ٦ كيلومترات من مركز المهرجان ويبلغ طوله كيلومترين. وفي القسم الرابع يقع مركز القرية والمتنزه الصحراوي وبهما مناطق الأنشطة والفعاليات الترفيهية والثقافية، ومنطقة لبيع المنتجات والمأكولات الشعبية، إضافة إلى الحرف والصناعات اليدوية، وتُقدّر مساحة القرية بـ ٢٢٨٠٠ ألف متر مربع.

توزيع الوظائف

وأُعد المخطط الشامل لكامل القرية السعودية للإبل، الذي يحدد توزيع الوظائف بناءً على تحليل الموقع، ويشمل تحديد المداخل والطرق وأماكن المرافق والخدمات، والتوسعة المستقبلية والتأثيرات العمرانية على محيط الموقع. كما أُعد المخطط العام للمرحلة الأولية، وشملت توزيع المتطلبات الوظيفية والفراغية للمهرجان، والتصميم العمراني التفصيلي لكامل القرية لتشمل كل العناصر والمرافق والطرق والخدمات ومراحل التنفيذ، مراعية طبيعة الموقع المميزة وتحديد أولويات التنفيذ، إضافة إلى دراسات الجدوى الاقتصادية للمكونات الاستثمارية بالموقع.

٤ مراحل تطويرية

ومرّت القرية خلال إنشائها بأربع مراحل تطويرية: مرحلة التخطيط، ومرحلة التصميم، ومرحلة التنفيذ، ومرحلة التشغيل والصيانة، وروعي في تخطيطها المحافظة على الطبيعة البيئية المميزة للموقع، والتقليل من التأثيرات السلبية، وشُيّد بنمط عمراني يعكس ثقافته وطبيعته الصحراوية.

كما روعي تحقيق المرونة في المنشآت لتستخدم المباني في الأنشطة الدائمة والخيام في الأنشطة الموسمية، واستخدمت المواد والألوان المتوافقة مع البيئة الصحراوية، ولتكون ملبية لمختلف متطلبات فئات المجتمع والزوار، خاصة العائلات، ولتكون الثقافة العمرانية المحلية منطلقًا إلى مستويات عالمي.

قريّة:
تأريخ للألفية الثالثة قبل الميلاد

المدينة - تبوك

«قُريّة» هي مستوطنة أثرية في السعودية من أكبر المستوطنات الأثرية الموثقة في الجزيرة العربية والقرية مسورة بالحجارة على مساحة ٣٠٠ هكتار، وتقع شمال غرب من مدينة تبوك وعلى بعد ٩٠ كم منها. وهي عبارة عن مدينة سكنية ومنطقة زراعية وقد اعلنت هيئة التراث مع الفريق المشترك من جامعة فيينا النمساوية من تحديد تأريخها إلى الألفية الثالثة قبل الميلاد (٢٩٠٠ / ٢٦٠٠ قبل الميلاد تقريباً).

توثيق التاريخ

جاءت تلك الاكتشافات على إثر استخدام أحدث الأساليب البحثية، وبواسطة تلك الأساليب تمكن الفريق البحثي من توثيق تاريخ مستوطنة قرية في منطقة تبوك أي في العصر البرونزي المبكر، وذلك من خلال تركيز البحث والتقصي على امتداد سور الواحة البالغ طوله ١٣ كيلو متراً ورفع عينات منتظمة منه وتاريخها بالكربون المشع وتقنية الوميض المحفّز.

معابد وأسوار

وقد اكتشف فيها العديد من الأدوات الحجرية كما يوجد بها أفران لصناعة الفخار، والأسوار ممتدة في السهل وترتفع إلى قمة الجبل تحفها السهول من كل جانب إضافة إلى المعابد وجداول توزيع المياه التي تشبه نظام الري في منطقة البدع إذ يرتبطان ارتباطاً وثيقاً من حيث الأقسام الزراعية والصناعية. وكشفت أعمال التنقيب بين هيئة التراث والفريق المشترك من جامعة فيينا النمساوية عن تحديد تاريخ نشأة واحة قرية الحضرية بـ ١٠٠٠ سنة أقدم من التاريخ السابق كما ذكر الموقع لأول مرة الرحالة الفنلندي جورج أوغست فالين في عام ١٨٤٨م.

كما قام جون فيلبي بزيارة موقع قُريّة في عام ١٩٥١م وكتب مقال عن التضاريس والمستوطنة والقلعة، والسور ومنشآتها المعمارية والحقول الزراعية، والقنوات، والسواقي، والسدود، والحواجز، والسواتر المائية. وجاء بالحديث على مغارتين خارج سور المدينة في السلسلة الجبلية فوصفهما وصفاً مفصلاً. وتحدث أيضاً عن مظاهر معمارية مثل الدوائر الحجرية الضخمة، والرجوم، ومئة مدفن يُظن أنها شبيهة بالمدافن السبئية في جنوب الجزيرة العربية.

المقبرة الدائرية

وكانت أهم نتيجة وصل لها الفريق البحثي قبل اكتشاف أسوار قرية، العثور على مقبرة على هيئة دائرة من الحجارة على قمة هضبة الموقع دفن فيها أكثر من اثني عشر فرداً من عليّة القوم (نساء ورجالاً وأطفالاً) ودفن معهم أكثر من ١٠٠٠ خرزة و٨ قلائد منوعة من الطين والخزف المزخرف ومستوردات أم اللؤلؤ والأصداف، إضافة للعظام والعاج والأحجار الكريمة وما شابهها من العقيق والهيماتيت والأمازونيت والمرو الشفاف والحجر الأخضر والفيروز واللازورد، وكذلك دفنت معهم هدايا من أواني الفخار ملون بعضها وقرابين حيوانات.

التواصل الحضاري

وأكدت نتائج الدراسات أنّ منطقة الدراسة لا تعطي فقط فهما لطبيعة الأنماط الرعوية القديمة فحسب؛ بل تسلط الضوء على مسألة التواصل الحضاري بين المناطق المجاورة (خاصةً جنوب الأردن وسيناء) اللتين يوجد بهما نماذج مماثلة لما تمّ الكشف عنه. واكتشفت فرق المسح الأثري العديد من الأدوات الحجرية خلال هذا المسح منها مناقش من الحجر الصوان يرجع للعصر الحجري الحديث

ويفتح هذا الاكتشاف نافذةً جديدة على تاريخ شمال الجزيرة العربية حيث انفردت واحتها الحضرية بحياتها وسكانها مستغلين بيئة الصحراء، وكانت على صلة بالشام وظلوا سكانها على أسسهم وثوابتهم الراسخة دون التأثر بتقاليد غيرهم أو بثقافة أمم الجوار. وتحتل «قريّة» أهمية كبيرة في التاريخ باعتبارها مستوطنة مركزية عاشت ثلاثة آلاف سنة وطورت لغتها وكتابتها، حتى باتت من أهم المراكز في شمال غرب الجزيرة العربية إبان العصر الحديدي باعتبارها مركزاً تجارياً واحد طرق التجارة الذي يربط شمال الجزيرة العربية بجنوبها.

1700 وظيفة شاغرة في قطاع التموين

المدينة - الرياض

دعت غرفة الرياض الشباب الراغبين في العمل بالقطاع الخاص إلى التسجيل في ملتقى توطين قطاع أسواق التموين المركزية ومنافذ التموين بالتجزئة الذي تنظمه الغرفة ممثلة بقطاع خدمة العملاء ولجنة الموارد البشرية وسوق العمل وبالتعاون مع وزارة الموارد البشرية والتنمية الاجتماعية.

ويوفر الملتقى (١,٧٤٥) وظيفة شاغرة تحت مسمى مدير مشتريات، اختصاصي تسويق، أمين صندوق، بائع مواد تموينية، سكرتير، محاسب زبائن، محاسب عام، مدير تسويق، مدير خدمات عملاء، مدير علاقات عامة، مدير في تجارة التجزئة، مدير مبيعات، مندوب مبيعات، مندوب مشتريات، موظف إداري. ، ودعت الراغبين تسجيل بياناتهم عبر الرابط https://bit.ly/HODH٠Y.

البنك الدولي:
4,9% نمو الاقتصاد السعودي العام الجاري

المدينة - جدة

أبقى البنك الدولي على توقعاته بنمو الاقتصاد السعودي بنسبة ٢,٤٪ خلال عام ٢٠٢١، مقارنةً بتوقعاته في شهر يونيو الماضي، فيما رفع توقعاته إلى ٤,٩٪ في عام ٢٠٢٢، مقارنةً بتوقعاته السابقة عند ٣,٣٪، وتوقع أن يسجل نمواً بنسبة ٢,٣٪ في عام ٢٠٢٣، مقارنةً بتوقعاته السابقة عند ٣,٢٪، كما توقع أن يسجل القطاع النفطي تعافياً قوياً، ما يشكل دعماً للصادرات، بالإضافة إلى استفادة الأنشطة غير النفطية بدعم ارتفاع نسب المتلقين للقاحات فيروس كورونا، والاستثمارات المتسارعة، وتوقعت وزارة المالية في تقديرات أولية، نمو الناتج المحلي الإجمالي الحقيقي بنسبة ٢,٩٪ في ٢٠٢١ و ٧,٤٪ في عام ٢٠٢٢، وفي تقديراتها ضمن بيان ميزانية ٢٠٢٢، توقعت الوزارة نمو الاقتصاد بنسبة ٣,٥٪ في ٢٠٢٣، و٤٪ في ٢٠٢٤.

وتضمنت توقعات الوزارة، تسجيل معدل تضخم ٣,٣٪ في ٢٠٢١، و١,٣٪ في ٢٠٢٢، وأن يبلغ التضخم ٢٪ خلال ٢٠٢٣، و٢٠٢٤، وقالت الوزارة: إنه في ضوء هذه التطورات المحلية وعودة التعافي للاقتصاد العالمي، جرى مراجعة معدلات النمو الاقتصادي في المملكة لعام ٢٠٢٢ والمدى المتوسط، وتشير التوقعات إلى استمرار نمو القطاع الخاص بوتيرة أعلى من السابق ليقود النمو الاقتصادي في المدى المتوسط، من خلال الجهود الحكومية، ودعم نمو المنشآت الصغيرة والمتوسطة، تزامنًا مع دور الإنفاق الحكومي في تحقيق تحولات هيكلية تدعم النمو طويل المدى.

وذكرت الوزارة إن الإصلاحات في الجانب الاقتصادي والمالي لعبت دورًا مهمًا في تعزيز قدرة المملكة على مواجهة الأزمة ببنية تحية رقمية أثبتت جدارتها في مواجهة الأزمة، وتدابير صحية حاسمة خلال الجائحة.

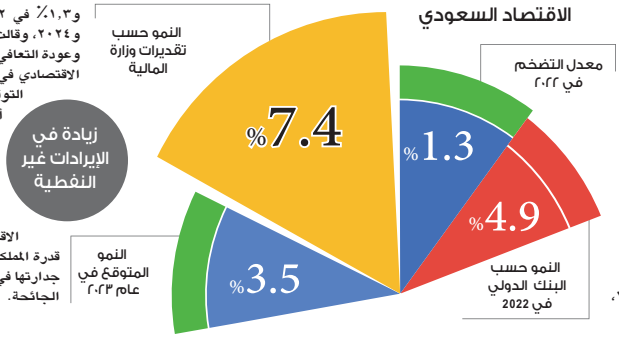

تراجع الطلب العالمي على الكهرباء

المدينة - جدة

توقعت وكالة الطاقة الدولية تباطؤ الطلب العالمي على الكهرباء على مدى السنوات القليلة المقبلة بعد بلوغه مستوى قياسيًا في عام ٢٠٢١، لكنه سيظل يؤدي إلى زيادة انبعاثات الكربون بدون تحقيق مكاسب سريعة في الإمداد منخفض الكربون وكفاءة الطاقة بحسب ما أوردته (سي إن بي سي)، وأفادت الوكالة في تقريرها السنوي عن قطاع الكهرباء بأن الطلب العالمي على الكهرباء ارتفع بنسبة ٦٪ أو ١٥٠٠ تيراوات/ساعة في عام ٢٠٢١، وهي أكبر نسبة زيادة منذ التعافي من الأزمة المالية العالمية في ٢٠١٠ وأكبر زيادة إجمالية على الإطلاق، وشكلت الصين حوالي نصف الزيادة في الطلب العالمي على الكهرباء العام الماضي بزيادة ١٠٪، ومع هذا من المتوقع أن يتباطأ الطلب العالمي على الكهرباء في السنوات القليلة المقبلة مع سريان تدابير كفاءة الطاقة وتباطؤ الانتعاش الاقتصادي. وتوقع أن يرتفع الطلب بنسبة ٢,٧٪ في المتوسط حتى عام ٢٠٢٤، رغم أن آثار جائحة فيروس كورونا وأسعار الطاقة المرتفعة لا تزال غير واضحة، وقفزت انبعاثات ثاني أكسيد الكربون في قطاع الطاقة بنسبة ٧٪ إلى مستوى قياسي في عام ٢٠٢١ بعد انخفاضها في العامين السابقين.

414 مليار ريال مكاسب سوق الأسهم في أسبوع

المدينة - جدة

أنهى سوق الأسهم السعودية، تعاملاته الأسبوعية بارتفاع ملحوظ، ليسجل أعلى مكاسب في نحو ٢٠ شهرًا، في ظل صعود جماعي للقطاعات، وسط تحسن ملحوظ للسيولة، وبلغت المكاسب السوقية خلال الأسبوع ٤١٤,٦٣ مليار ريال، ليصعد رأس المال السوقي إلى ١٠,٣٩ تريليون ريال، مقابل ٩,٩٨ تريليون ريال، بنهاية الأسبوع الماضي، وسجل المؤشر العام للسوق «تاسي» ارتفاعًا نسبته ٥,٦٧٪، وهي أعلى مكاسب للمؤشر منذ بداية شهر مايو ٢٠٢٠، بإضافة ٦٤٨,٥ نقطة إلى رصيده، صعد بها إلى مستوى ١٢,٠٧٩,٠١ نقطة، وأغلقت جميع القطاعات باللون الأخضر، بصدارة قطاع الإعلام والترفيه الذي قفز ١١,٥١٪، تلاه قطاع البنوك بنسبة ٧,٧٣٪، وصعد قطاع المواد الأساسية ٥,٨٢٪ وسجل قطاع الطاقة ارتفاعًا نسبته ٣,٦٦٪، وبلغت مكاسب قطاع الاتصالات ٠,٩١٪، وعلى مستوى أداء الأسهم، سجل سهم «مدينة المعرفة»، أعلى المكاسب خلال الأسبوع بارتفاع ١٧,٦٧٪، وكانت أكبر الخسائر لسهم «أمانة للتأمين» بعد هبوطه ٩,١٪، وتصدر «الراجحي» نشاط الأسهم على مستوى القيمة، بنحو ٢,٩٤ مليار ريال، وسجل سهم «كيان السعودية» أعلى الكميات بـ٦٣,٢٦ مليون سهم، وشهدت حركة التداول بسوق الأسهم، ارتفاعًا ملحوظًا خلال الأسبوع على كافة مستوياتها، مقارنة بالأسبوع المنتهي في ٦ يناير ٢٠٢٢، وارتفعت قيم التداول بنسبة ٣٥,٣٧٪ إلى ٣٦,٦٦ مليار ريال، مقابل ٢٧,٠٨ مليار ريال بالأسبوع الماضي، وفيما يخص السوق الموازي، سجل مؤشر (نمو حد أعلى) مكاسب أسبوعية بلغت نحو ٢,٥٢٪، مضيفا ٦٤٥,٥٥ نقطة، صعد بها إلى مستوى ٢٦,٢٣٣,٣٢ نقطة، وتراجعت قيم التداول بالسوق الموازي إلى حوالي ٩٨٠,٣ مليون ريال مقابل ١,٠٢٦ مليار ريال بالأسبوع الماضي، فيما ارتفعت كميات التداول إلى ٥,١٦ مليون سهم، مقابل ٣,٨ مليون سهم سجلها السوق خلال الأسبوع السابق.

10.4	5.6%	10	تسجيل أعلى مكاسب في 20 شهرا
تريليون ريال قيمة الأسهم	زيادة في الأسهم	ملايين محفظة في سوق الأسهم	

إنجاز 75 % من البنية التحتية بمشروع «مسار»

المدينة - مكة المكرمة

أكدت شركة أم القرى للتنمية والإعمار مالك ومنفذ وجهة (مسار) بمكة المكرمة، إنجاز ٧٥٪ من أعمال البنية التحتية للوجهة، وانطلاق العمل في أجزاء جديدة من المشروع الذي سيشكل الواجهة الحضارية للعاصمة المقدسة.

جاء ذلك في أحدث تقاريرها الخاصة بمستجدات أعمال التطوير في وجهة (مسار) للربع الرابع من ٢٠٢١م، الذي شهد تقدماً كبيراً في مرحلة البنية التحتية مع قرب اكتمال الأعمال في هذه المرحلة، وباشرت الشركة مؤخراً أعمال الإسفلت في أجزاء من الطرق الرئيسة التي يتقاطع معها المشروع، بالإضافة إلى أعمال الأسفلت والتجهيز الخاصة بطريق البوليفارد، وهو المسار الخاص بالمشاة الذي يمتد على طول المشروع.

وقال ياسر أبو عتيق، الرئيس التنفيذي لشركة أم القرى للتنمية والإعمار: العمل مستمرٌ على البنية التحتية المتكاملة التي تتميز بها وجهة (مسار) بالرغم من التحديات الكبيرة التي واجهناها، وقد شهد الربع الرابع من العام ٢٠٢١م خطواتٍ متسارعة وقفزات كبيرة تؤكد على التزامنا الثابت بتطوير الوجهةُ الاستثمارية الأولى بمكة المكرمة للمئة عام المقبلة، وسيكون لها إسهامٌ كبيرٌ في تحقيق طموحات القيادة الرشيدة باستقبال ٣٠ مليون معتمر بحلول العام ٢٠٣٠، وتعد (مسار) وجهة حضرية ذات رؤية تنموية واستثمارية، وستشكل عند انتهائها معلماً عصرياً متعدد الإمكانات والمميزات، وستسهم في تعزيز جودة حياة الإنسان من أهالي مكة وضيوفها، وستقدم منظومة متكاملة متنوعة تستقطب الاستثمار المؤسسي في عدد من القطاعات الأساسية، مدعومة بجودة مرافقها وخدماتها عالية الجودة لتجعل مكة المكرمة وجهة جاذبة ومحركة للاستثمار المؤسسي طويل المدى.

حوكمة إجراءات منع التصدير لدعم الاقتصاد

المدينة - جدة

يهدف تنظيم حوكمة إجراءات منع التصدير وتقييده الذي وافق عليه مجلس الوزراء مؤخرًا لضمان عدم الإضرار بمصالح الاقتصاد الوطني، وأن تكون قائمة على أسباب مبررة، وبما يتماشى مع سياسات المملكة والتزاماتها في الاتفاقيات الدولية وتختص اللجنة المعنية بتنظيم إجراءات التصدير، ولها اقتراح السياسات العامة المتعلقة بمنع تصدير المنتجات أو تقييدها، ورفعها إلى مجلس الشؤون الاقتصادية والتنمية؛ للنظر فيها ومنع تصدير المنتجات أو تقييد تصديرها، ومراجعة أي منها، وإصدار القرارات اللازمة للاستمرار أو التعديل، كما تعمل على مراجعة أحكام التنظيم واقتراح تعديلها، وفقًا للإجراءات النظامية المتبعة ومراجعة أي رسم أو مقابل مالي مفروض على إجراءات أو تراخيص أو موافقات متعلقة بتصدير المنتجات واقتراح تعديلها، وذلك بالاتفاق مع مركز تنمية الإيرادات غير النفطية وإعداد قوائم بالمنتجات الممنوعة والمقيدة بالتنسيق مع الجهة المختصة، ونشرها -وأي تعديل يطرأ عليها- في الموقع الإلكتروني للهيئة واعتماد نماذج قرارات اللجنة وضوابط عمل اللجنة الفنية عند تشكيلها.

المدينة
أسسها عام ١٣٥٦ هـ
علي وعثمان حافظ
E-mail:reporters@al-madina.com
هاتف رقم : 012/ 2249444

رئيس مجلس الإدارة
حيدر محمد بن لادن
ceo@al-madina.com

المدير العام
محمد علي ڤفيد
gm@al-madina.com

رئيس التحرير المكلف
محمد علي الزهراني
magz0020@gmail.com

نائب رئيس التحرير
محمد حسني محجوب
mahgob@al-madina.com

مواقف مشرفة للمملكة لحل القضية السورية

علي خضران القرني
Ali.kodran7007@gmail.com

* استمعت إلى كلمة مندوب المملكة العربية السعودية الدائم لدى الأمم المتحدة السفير عبدالله المعلمي في الجلسة العامة الـ(٥٣) للجمعية العامة للأمم المتحدة، والتي تناقلتها وسائل الإعلام المقروءة والمسموعة والمرئية على مستوى العالم، والتي دعا فيها إلى عدم التصديق بأن الحرب في سوريا قد انتهت قائلاً في كلمته: (لا تصدقوهم إن قالوا إن الحرب قد انتهت في سوريا - لا تصدقوهم إن وقف زعيمهم فوق هرم من جماجم الأبرياء، مدعياً النصر العظيم).. وأضاف: (لا تصدقوهم إن قالوا إنهم يحاربون في المنطقة، وهم أول من فتح للإرهاب أوسع الأبواب عندما أدخلوا إلى بلادهم حزب الله الإرهابي، زعيم الإرهاب في المنطقة، والمنظمات الطائفية القادمة من الشرق وشرق الشرق حسب كلامه).

وأكد السفير المعلمي في كلمته: (إن الحل السياسي هو السبيل الوحيد لحل الأزمة السورية من خلال عملية سياسية شاملة تلبي التطلعات المشروعة للشعب السوري، وتتماشى مع قرار مجلس الأمن (٢٢٤٥) ومسار جنيف واحد).

وأوضح في كلمته أن السعودية ساهمت في تسهيل التوصُّل إلى حل سياسي وتيسير الجهود الرامية إلى توحيد صفوف المعارضة السورية وجمع كلمتها بعيداً عن أي نفوذ أجنبي، وشدد على أن بلاده تُرحِّب بعودة سوريا إلى محيطها العربي وحاضنتها المشروعة (الجامعة العربية) وطريق سوريا نحو هذا الهدف مفتوح إذا تمكنت من التخلص من سيطرة الجهات الأجنبية، ومقررات الأمور فيها).

* تنطلق كلمة السفير المعلمي من مواقف المملكة المشرفة مع الأخوة الأشقاء في سوريا، وما بذلته وتبذله من الجهود الموفقة والمساعي المثمرة في حل قضيتهم والعيش في حرية وسلام، منذ بداية ما حل بهم من تصرفات حاكمها الذي ضحى بشعبه ومقدراته وأرضه وتشريد ونزوح الملايين منهم إلى العديد من دول العالم، هرباً من بطشه وجبروته، **وكانت وما زالت المملكة ممدودة اليد مع الشعب السوري سياسياً ودولياً ومادياً وإنسانياً، وقدمت وتُقدِّم العديد من المساعدات الإنسانية ممثلة في مركز الملك سلمان لهيئة الإغاثة الإنسانية للعديد من نازحيها ومهاجريها، وفي طليعة ذلك نازحو مخيم الزعتري في الحدود الأردنية، وهو ديدن المملكة مع جميع أشقائها ممن توالت على ديارهم الحروب والانقلابات والاضطهادات**، كالعراق وسوريا ولبنان واليمن وما يُعانيه من مليشيا الحوثي الإرهابية ومن يساندها في إيران وحزب الله في لبنان، وستظل المملكة -كما هو موقفها- حمامة سلام وداعية للخير والإنسانية مع أشقائها والدول الصديقة.

برنامج الفتاوى وبعض المقترحات

* يستمتع المشاهدون والمستمعون، بما يقدم من فتاوى خلال برامج الفتاوى المتلفز منها والمذاع، والتي يجيب عليها نخبة من علمائنا الفضلاء، وخاصة ما يُقدَّم منها في قناة العربية وغيرها من القنوات الإسلامية.. وقد قوبلت وتقابل هذه الفتاوى من الجميع بالاستحسان والقبول، وخاصة بالنسبة للمسائل الشرعية والفقهية التي يجهلونها، ليس على المستوى المحلي فحسب.. بل على المستوى الخارجي، أيضاً.

ورغبةً في شمول ما يُقدَّم في هذه البرامج من فتاوى تتماشى مع نصوص الكتاب والسنة، وصلاحيتها لكل زمان ومكان، فإنني أقترح على الجهات المعنية عن شؤون هذه الفتاوى أن تُجمع وتُنظَّم وتُطبع في أجزاء متسلسلة، وإذا تعذَّر ذلك تُسجَّل في أشرطة وتُباع عبر المكتبات العامة بأقيام مشجعة تكون في متناول أفراد المجتمع للإفادة منها في دينهم ودنياهم وأخراهم وُفق ما صدر من فتاوى، في طليعة ذلك فتاوى سماحة الشيخ عبدالعزيز بن باز رحمه الله.

لعبة الكبار!!

صالح عبدالله المسلّم
salehAlmusallm@

الصين وروسيا وأمريكا والاتحاد الأوروبي بأكمله -وليس دول مفردة ومتفرقة بل إنها مجتمعة خاصة إذا كان الأمر يعني لمصلحتها- على أتم الاستعداد للنهوض على أكتاف الآخرين، وأن يدوسوا بالأقدام على كل من يعترض طريقهم.. (وهذا ينطبق على الثلاثة الباقية). هؤلاء الكبار في عالمنا اليوم، المتحكّمون في مصير الشعوب والصراعات فيما بينهم على مصالحهم، وبالتالي يموت الملايين (ضحايا) بسبب التعنت الأمريكي، والموقف الصيني، والتشبث الأوروبي والعناد الروسي...!!

وهذا (الدب الروسي) أفاق من جديد وبدأ في اللعب والمناورة على كافة الأصعدة، من جورجيا إلى أذربيجان مروراً بكازاخستان وكرواتيا، وليس انتهاءً بالتدخلات في ليبيا وسوريا، ومن هنا ظهر هذا الدب، وظهرت أنياب الأسود الأمريكية لتعلن الحرب على هذا الدب، وانطلقت في الغابة نمور أوروبا تساند الأسود، وهناك في قلب العاصفة التنين والتماسيح الصينية تنتظر لمن الغلبة لتقتنص الفرص وتأخذ من الغنيمة نصيبها، وفي كل الأحوال والحالات.

دول العالم الثالث هي الضحية في هذه اللعبة في غابة الكبار...!!!

والحل هو أن يكون مواطنو دول العالم الثالث أذكياء محايدين، لا إلى هؤلاء ولا إلى هؤلاء، وأن يبحثوا عن مصيرهم ومصلحتهم، ويكونوا مع القوي ساعة قوته، ويبتعدوا عنه في ضعفه، ويعرفوا من أين تُؤكل الكتف، ولابد أن ينطلقوا في البناء والتنمية والإعمار، وأن يسعوا إلى الصناعة والاستثمار وفتح الآفاق في مختلف المجالات لتكون لهم ذريعة وقوة في المستقبل، لكي لا يعتمدوا على الآخرين في متطلباتهم واحتياجاتهم، وأن يبحثوا عن الاكتفاء الذاتي، وأن يكون لهم مكانة اقتصادية وقوة تجعلهم في موقع التفاوض، وليسوا واقفين على أبوابهم يسألون العون والمعونة في حاجياتهم، ومتطلبات نموهم، وأفراد مجتمعهم.

إذاً الاعتماد على الصناعة والاستثمار فيها من أبجديات نهضة الأمم وقوتها، والارتقاء بالشعوب، وجعلها تكتسب الخبرات وتنهض بالتعليم، وتجد الوظائف والفرص لأبنائها، لكي لا تكون تحت رحمة هؤلاء الكبار (ولعبة الكبار).. اعتمدوا على شبابكم، وافتحوا لهم الفرص والتوظيف، وأقيموا المشاريع والمصانع، واهتموا بالتعليم، وستجدون مع المستقبل بأنكم حققت العشرات من الأهداف، وخرجتم من تحكم الآخرين بكم ومصيركم. منتدى التعدين والعشرات من المنتديات خطوات للمضي قدماً في النجاح والاستثمار وفتح الآفاق.

آه لو نطق النحل!!

طلال القشقري
algashgari@gmail.com
@T_algashgari

لا أعتقد أنّ هناك ما ينبغي على النّاس الإيمان الكامل بفوائده الإعجازية الغذائية والعلاجية مثل العسل، وقرآننا الكريم يقول هذه الحقيقة بأية صريحة وعبارة مباشرة، إذ قال عن العسل: «فيه شفاءٌ للنّاس»، بل وفيه سورة كاملة اسمها «النحل»، تلك المخلوقة الضئيلة، ذات اللونين الأصفر والأسود، والتي يخرج من بطونها الشرابُ العظيم المختلفُ ألوانهُ الذي هو العسل.

كذلك، لا أعتقد أنّ هناك ما يتعرّض للغشّ التجاري حول العالم مثل العسل، وقد نجد عسلاً رخيصاً لكنّه أصلي بامتياز، وقد نجد عسلاً غالي السعر وهو مغشوش بامتياز، والعكس صحيح مئة بالمئة.

والجديد في الموضوع هو أنّ معظم الطرق الشعبية التي يعرفها النّاس العاديون للكشف عن جودة العسل لا تفي بالغرض، فالتّجّار الغشّاشون يُجيدون غشّه بما قد لا يعرفه الجنّي الأزرق تحت البحر، وقد أعجبني خبير التغذية الدكتور إبراهيم العريفي حين قال إنّ الوسيلة الوحيدة المضمونة لمعرفة العسل الأصلي من المغشوش هو فحصه في المختبرات الرسمية المعتمدة، أي إجراء التحاليل المجهرية للعسل كما لو كان عيّنة دم تُجرى لها تحاليل شاملة.

بهذا القدر، وإلى هذا القدر، أفسد بعض النّاس الغشّاشين نعمة الغذاء والعلاج التي وهبها الله للعالمين، وربّما كان فسادهم أكبر من فساد الغشّ في الأشياء الأخرى لأنّه مسّ قُوّة الإيمان فيما فطره الله وأمرنا بها، فكثيرٌ من النّاس تركوا التداوي بالعسل لأنّه لم ينفعهم بسبب كونه مغشوشاً وهم لا يعلمون أنّه مغشوش، ومن أكبر إثماً مَمّن تسبّب في إضعاف هذه القوّة الإيمانية والصلة التوكلية بين المرضى وبين بارئهم الذي خلق لهم العسل ليكون لهم غذاءً وعلاجاً.

وكم أتمنّى أن ينطق النحل، فهو الوحيد القادر على إخبارنا الحقيقة حول وسائل غشّ العسل، على ماذا يغذّونه؟ هل طبيعي أو كيميائي؟ بماذا يخلطون العسل؟ بماذا يلوّنوه؟ بماذا ينكّهوه؟ أنا أثق في النحل الذي لا يعرف الكذب بفطرته، ولكنّها أمنية مستحيلة التحقيق، ولهذا لا أفق يبدو لإنهاء فساد العسل.

قهوة الدلخ.. وتلك الوصفة السحرية!!

عبدالله الجميلي
aaljamiliyahoo.com

* حَاول أن تجذب طابوراً طويلاً من السَيّارات من خلال فرْعَة الأقارب والأصدقاء معك، أو استئجار بعض كباتنة شركات التّوصيل، المهم الحرص على الكثافة الصّورية في طابور الانتظار في الأيام الأولى لافتتاح مشروعك أو المقهى الصغير الذي أقمته على رصيف إحدى الطرقات، لتبيع فيه المنتجات التقليدية «العصائر والقهوة والشاي والمشروبات الأخرى وبعض الحلويات»!!

******

* صدقني تلك الحيلَة أو الوصفة السحرية هي الطريق لنجاحك في جَلب الزّبائن، فشريحة من مجتمعنا مهووسة بالتّقليد ومطاردة مثل تلك الطوابير، ولا مانع لديها من إهدار ساعات من نهارها أو لَيْلِها للوصول لنافذة هذا الكُشْك أو ذاك، لتحصل في نهاية المغامرة على كأس من القهوة اسمه (يَا دِلْخ) أو قطعة حلوى مسماها (مَا عِنْدِك سَالفَة)!!

******

*** تلك الأكشاك التي تبيع المشروبات الساخنة أو الباردة وبعض ملحقاتها احتّلت الأرصفة، وأصبحت تنافس (وباء كورونا) في سرعة انتشارها في مختلف المناطق والمحافظات، يضاف لذلك غلاء أسعارها، فلا حدود لها أو ضوابط، فـ(فنجان من القهوة قد لا تزيد تكلفته عن «ريالين» يباع بـ« ٢٠ ريالاً»)!!**

* ولذا ما أراه أن يكون هناك خطوات تصحيحية تُقَنّن افتتاح تلك المحلات، وتتابع منتجاتها ومَدى جودتها، وتراقب حركة أو دورة البيع والشراء فيها، على أن تكون لتلك المنتجات نقاط ومستويات للتقييم، تستثمر في تحديد قائمة الأسعار، ويبقى يا أصدقائي تعوّدوا على شرب قهوة البيت؛ فهي والله أنظف وأطهر وأزكى من قهوة الدِّلْخ، وسلامتكم!!.

عبدالرحمن عربي المغربي
maghrabiaa@ngha.med.sa

مؤتمر التعدين.. منصة دولية

لاشك بأن وزارة الصناعة والثروة المعدنية لها دور مميز وفاعل؛ خاصة خلال هذه المرحلة للسعودية الجديدة، والتي بدأت برسم الخارطة المستقبلية لبناء الاقتصاد؛ الذي لا يعتمد على مصدر واحد، والأهم تشجيع الصناعات الوطنية وتعزيزها حتى تأخذ دورها؛ ليتم بذلك تسويق المنتج السعودي، والوزارة تقوم بصنع بيئة جاذبة لتشجيع الاستثمارات المحلية في الصناعة والتعدين، وجذب الاستثمارات الأجنبية.

وعملت وزارة الصناعة والثروة المعدنية كذلك على تعديل وإيجاد السياسات والتشريعات التي تساهم في تنمية وتطوير مجال الصناعة والتعدين، حتى تحقق مستهدفات رؤية المملكة ٢٠٣٠، ولوزارة الصناعة والثروة المعدنية هدف كبير جداً لتكون الصناعة السعودية الخيار الأول للمستثمر، وإعطاء الفرص الوظيفية للشباب السعودي.

من هذه المعطيات كان «مؤتمر التعدين الدولي»، والذي كان تحت رعاية خادم الحرمين الشريفين الملك سلمان بن عبدالعزيز آل سعود -حفظه الله- وفي العاصمة هنا في السعودية الجديدة؛ تمّت مناقشة مستقبل التعدين وواقعه، بحضور ١٠٠٠ شخصية وأكثر من ١٥٠ من المستثمرين وصنّاع القرار وأصحاب الخبرات، ليُمثّل هذا المؤتمر منصة دولية تهدف إلى تضافر الجهود لعالم التعدين، ورسم أطر التعاون العالمي لهذه الصناعة.

يقول وزير الصناعة والثروة المعدنية الأستاذ بندر بن خريف: إن قطاع الثروة المعدنية من أهم الثروات التي تبنى عليها اقتصاديات الدول، ويكتسب أهمية كبيرة لدوره الحيوي في العديد من الصناعات والمنتجات التي نحتاجها في حياتنا اليومية.. ومن هنا تكمن أهمية إقامة مثل هذه المؤتمرات لتبادل الخبرات، وتعظيم الفائدة من هذا القطاع، ونسعى من خلال هذا المؤتمر إلى تطوير صناعات تعدين جديدة، متقدمة ومسؤولة، وهذا المؤتمر يأتي استشعاراً من حكومة المملكة بأهمية قطاع التعدين في العالم، وتأثيره على الانتعاش الاقتصادي، وأثره الكبير في مستقبل العديد من الصناعات التي تمثل أولوية كبيرة، والحرص على أن يكون المؤتمر بمثابة منصة دولية، يتجاوز حدود المكان والزمان، ليرسم المستقبل، ويستكشف الفرص.. انتهى.

وأختم مقالي بكلمات وزير الطاقة سمو الأمير عبدالعزيز بن سلمان حيث يقول: «إن عملية تحول الطاقة يجب أن تخضع لاعتبارات دقيقة وليس للعلاقات العامة، ويجب ألا ننخلى عن أمن الطاقة من أجل التحول»، ويضيف: «لطالما كانت المملكة دولة منتجة للطاقة، لكن الطاقة التي نعرضها اليوم هي طاقة الشباب، فلدينا مصدر طاقة أغلى وأثمن يتمثل في الشابات والشباب الطموحين الذين يقودون هذا التحول».. انتهى.

نعم في ظل ما تشهده السعودية الجديدة من التحولات التطويرية المتألقة ولحظاتها التاريخية التي تعيشها، وأبوابها المفتوحة للعالم أجمع، كان هذا الملتقى ليُحقّق النتائج المرجوة.

همزة وصل

إبراهيم علي نسيب
h_wssl@hotmail.com
@ibrahim_naseeb

هديل.. ومحبة الناس

أعرف جيداً أن (لا) تذب لكم أبداً في قراءة مأساتي وحزني، الذي بلغ سن الرشد، ووصل حد النخاع، لكني والله يعلم أنني راض بقضائه وقدره، وأنني -إن شاء الله- من الصابرين والحامدين والشاكرين، والحمد لله أن ابنتي هديل -رحمها الله- ماتت في حادث أليم بعد صلاة الفجر، وفي يوم جمعة، وتركت خلفها إرثاً كبيراً من الود الصادق والحب الكبير في قلوب محبيها، ومحبة الناس ودعوات الناس وصدقات الناس ومواساة الناس الذين غمروني بها -حفظهم الله من كل شَرٍّ ومن كل مكروه- وهي بحق دليل محبة الله، وهي والله شهادات شكر مكتوبة ومختومة وموقعة من قلوب شفيفة عرفت هديل وزاملتها وعاشت معها أيامًا جميلة، فشكراً من القلب للجميع، وشكراً لأصحاب السمو الملكي الأمراء، وكل أصحاب المعالي، وكل أصحاب السعادة، وكل الزملاء والأصدقاء، وكل أصحاب النفوس الرفيعة والبسيطة، الذين وجدتهم بجانبي يقفون معي بحبٍّ، ويُواسونني بصدقٍ وشهامة حملت بالإنابة عني تعبي ووجعي ودموعي؛ التي ما تزال تهطل، وما يزال الجرح ينزف، و(لا) حول و(لا) قوة إلا بالله، و(إنا لله وإنا إليه راجعون)..

دثّريني يا سيّدة الدفء يا هديل، وعطّريني ما حييت منك بسيرتك العطرة وإحسانك، وإحساسك الذي تركتيه خلفك عملاً صالحًا لك في قلوب البسطاء، الذين كنت تشاركينهم الحياة، وتقاسمينهم اللقمة، وتشعرين بهم وبحاجتهم، وكلهم والله حدّثوني عنك، وكلهم يدعون لك يا هديل، وكلهم والله يبكون فراقك المحزون، وكلهم والله يسألون لك الله الرحمن الرحيم بأن يرحمك، ويرفع مكانتك في الفردوس الأعلى، وهو الغفور الرحيم..

(خاتمة الهمزة).. كنت أتمنى أن أعتذر عن الكتابة اليوم، لكنه التزامي مع هذه الصحيفة الموقرة جداً والرائعة جداً بكل من فيها، فرض عليَّ أن أكون معكم، والعذر منكم كلكم سيداتي وسادتي أنتم.. وهي خاتمتي ودمتم.

مسدسات «ذكية» تدخل أسواق الأسلحة الأمريكية

أ ف ب - واشنطن

تدخل مسدسات «ذكية» مصممة لتحديد من يمكنه الضغط على الزناد سوق الأسلحة الأمريكية المزدهرة هذا العام، والهدف منها الحد من عدد ضحايا الأسلحة النارية، فيما يواجه المشرعون الفيدراليون طريقًا مسدودًا بشأن تنظيم حمل السلاح.

وتثير فائدة هذه التكنولوجيا ومدى موثوقيتها بالإضافة إلى المعارك السياسية حول تنظيم حمل الأسلحة النارية، جدلاً منذ عقود، لكن مؤيّديها يقولون إنها فرصة لمنع الأطفال والمجرمين والأشخاص الذين لديهم ميول لإيذاء النفس، من الضغط على الزناد.

وقال آدم سكاغز كبير المستشارين ومدير السياسات في مجموعة «غيفوردز» لمكافحة انتشار الأسلحة: «لا يمكنني معرفة ما إذا ستكون (المسدسات الذكية) إيجابية أو سلبية، أو إذا ستواجه الفشل نفسه الذي منيت به الأسلحة الذكية الأخرى في الماضي».

تشمل السعودية والسودان وإثيوبيا

جولة مهمة لمبعوث أمريكا الخاص للقرن الإفريقي

أ ف ب - واشنطن

يزور المبعوث الأمريكي الخاص للقرن الإفريقي كلاً من السعودية والسودان وإثيوبيا الأسبوع المقبل، حسبما أعلنت الخارجية الأمريكية، وسط أزمة يعيشها البلدان الإفريقيان.

ويتوجه ديفيد ساترفيلد ومساعد وزيرة الخارجية مولي في إلى الرياض والخرطوم وأديس أبابا في الفترة من ١٧ إلى ٢٠ يناير، وفي الرياض سيلتقي الوفد الأمريكي «أصدقاء السودان»، وهي مجموعة تطالب بإعادة الحكومة الانتقالية في البلاد بعد انقلاب عسكري في أكتوبر، وذكر البيان أن الاجتماع يهدف إلى «حشد الدعم الدولي» لبعثة الأمم المتحدة بهدف «تسهيل انتقال مدني جديد إلى الديموقراطية» في السودان.

ثم يتوجه ساترفيلد وفي إلى الخرطوم، حيث يلتقيان ناشطين مؤيدين للديموقراطية ومجموعات نسائية وشبابية ومنظمات مدنية وشخصيات عسكرية وسياسية.

وقال البيان: «رسالتهما ستكون واضحة: الولايات المتحدة ملتزمة بالحرية والسلام والعدالة لشعب السودان».

وفي إثيوبيا، يلتقي المسؤولان رئيس الوزراء أبي أحمد لإيجاد حل للحرب الأهلية المتصاعدة، وقال البيان: «سيشجعان المسؤولين الحكوميين على اغتنام فرصة السلام عبر إنهاء الضربات الجوية وغيرها من الأعمال العدائية»، كما سيطالبان بوقف إطلاق النار وإطلاق سراح السجناء السياسيين واستئناف وصول المساعدات الإنسانية.

رفضت الإفراج عن «روابي»

مليشيات الإرهاب الحوثية تهاجم مجلس الأمن الدولي

أ ف ب - صنعاء

رفض المتمردون اليمنيون أمس دعوة مجلس الأمن الدولي للإفراج عن سفينة «روابي» التي ترفع علم الإمارات في جنوب البحر الأحمر قبالة مدينة الحديدة اليمنية، وكان مجلس الأمن الدولي دعا الجمعة في بيان تم تبنيه بالإجماع إلى «الإفراج الفوري» عن السفينة وعن «طاقمها»، وفق ما أفادت مصادر دبلوماسية، ويندد البيان الذي صاغته المملكة المتحدة، باحتجاز السفينة «روابي». وقال نائب «وزير» الخارجية في حكومة المتمردين حسين العزي حسبما نقلت عنه قناة «المسيرة» المتحدثة باسم الحوثيين:

إن السفينة «تتبع دولة مشاركة في العدوان على شعبنا وفي حالة حرب مع اليمن ودخلت مياهنا الإقليمية على نحو مخالف للقوانين». واعتبر حسن العزي نائب خارجية المليشيات أن بيان مجلس الأمن «لا علاقة له بقوانين أو بأخلاق أو بسلامة ملاحة وأمن سفن» وأن دور مجلس الأمن «هو تضليل الرأي العام والتضامن مع منتهكي القوانين».

وكانت الإمارات طالبت في رسالة موجهة إلى مجلس الأمن الدولي بالإفراج الفوري عن السفينة في البحر الأحمر، مؤكدة أنها تضم على متنها ١١ شخصًا من جنسيات مختلفة. ووصف تحالف دعم الشرعية في اليمن استيلاء المتمردين اليمنيين على السفينة بأنها «عملية قرصنة»، مشيراً إلى أنها كانت تقل معدات طبية.

مرشحة إضافية للمعسكر اليساري الفرنسي الضعيف

أ ف ب - باريس

تنضم وزيرة العدل السابقة كريستيان توبيرا إلى السباق الرئاسي الفرنسي السبت بهدف طموح لكن شبه مستحيل يتمثل في جمع معسكر يساري منقسم ويضم أصلاً الكثير من المرشحين، وبعد أسابيع عدة من الانتظار، ستعلن توبيرا ترشحها خلال زيارة لها إلى ليون (وسط)، ما لم يحدث أي شيء غير متوقع.

وقبل أقل من ثلاثة أشهر من الجولة الأولى للانتخابات، سيكون لليسار ستة مرشحين رئيسيين بينهم توبيرا، هم: الزعيم المتطرف جان-لوك ميلانشون، المؤيد للقضايا البيئية يانيك جادو، الشيوعي فابيان روسيل، والوزير السابق أرنو مونتبورغ الذي يبدو أنه على وشك الاستسلام، بالإضافة الى رئيسة بلدية باريس الاشتراكية آن إيدالغو، لكن أيا منهم لا يتجاوز نسبة ١٠٪ في الاستطلاعات.

ولا يزال الرئيس المنتهية ولايته إيمانويل ماكرون الذي لم يُعلن ترشحه رسميًا بعد، متقدمًا في الجولة الأولى على المرشحة اليمينية المتطرفة مارين لوبن التي تليها المرشحة اليمينية فاليري بيكريس.

شريط الأخبار

خدمة اشتراكات تلفزيونية رائدة تتخلى عن محطة مؤيدة لترامب

قررت خدمة الاشتراكات التلفزيونية «دايركت تي في» عدم تجديد عقدها مع قناة «وان أمريكا نيوز نيتوورك» الأمريكية المحافظة جدًا والمؤيدة لنظريات المؤامرة وللرئيس السابق دونالد ترامب.

كوريا الشمالية تعلن إطلاق صاروخين من قطار

أطلقت كوريا الشمالية الجمعة صاروخين قصيري المدى من قطار، بحسب ما أفادت وسائل إعلام رسمية أمس، في ثالث تجربة أسلحة منذ بداية العام رغم العقوبات الأمريكية الجديدة.

روسيا تفكك مجموعة قرصنة بناء على طلب الولايات المتحدة

أعلنت روسيا أنها فككت مجموعة «ريفيل» للقرصنة التي تعتبر الأكثر خطورة من حيث برامج الفدية، بناء على طلب الولايات المتحدة.

وكان الرئيسان الروسي فلاديمير بوتين والأمريكي جو بايدن أعربا خلال قمة عقدت فيينو عن رغبتهما في تعزيز تعاونهما في مكافحة الجرائم الإلكترونية.

وفاة مهاجر مكسيكي محتجز لدى حرس الحدود الأمريكية

توفي رجل مكسيكي يبلغ من العمر ٣٨ عامًا في مكان احتجازه من جانب حرس الحدود الأمريكية في ولاية كاليفورنيا، وأعلنت شرطة مدينة سان دييغو أن الرجل اعتُقل «بدون وقوع حادث أو ممارسة القوة» عليه من قبل حرس الحدود، للاشتباه في دخوله الولايات المتحدة بشكل غير قانوني.

حرائق الغابات تتواصل بجنوب الأرجنتين

في ظلّ درجات حرارة تقترب من ٤٠ درجة، حُشد رجال الإطفاء في نهاية هذا الأسبوع لمواجهة حرائق الغابات في تسع من أصل ٢٣ محافظة في الأرجنتين، واحد منها نشط منذ أكثر من شهر ودمر نحو ٦٠٠٠ هكتار من الغطاء النباتي، من دون وقوع إصابات أو إجراء عمليات إخلاء.

سؤال الساعة

هل تنجح واشنطن في التخفيف من اعتمادها على بكين في التزوّد بالمعادن النادرة؟

أ ف ب - واشنطن

قدّم عضوان في مجلس الشيوخ الأمريكي الجمعة، أحدهما جمهوري والثاني ديموقراطي، مشروع قانون يهدف إلى التخفيف من اعتماد الولايات المتحدة على الصين لتزويدها بالمعادن النادرة الأساسية لتصنيع التكنولوجيات المتقدمة.

وقال السناتور الجمهوري عن ولاية أركنسا توم كوتون «إن وضع حدّ لاعتماد أمريكا على الحزب الشيوعي الصيني من أجل استخراج هذه المواد وتحويلها أمر ضروري إذا كنّا نريد الفوز بالمنافسة الإستراتيجية ضدّ الصين وحماية أمننا الوطني».

والمعادن النادرة هي مجموعة من المعادن المهمّة لتصنيع عدد من الأجهزة والهواتف الذكيّة والسيارات الكهربائية والأسلحة، وشكّلت كميات المعادن النادرة التي استوردتها الولايات المتحدة من الصين في العام ٢٠١٩ ما نسبته ٨٠٪ من إجمالي الواردات الأمريكية لهذه المواد، بحسب مركز المسح الجيولوجي الأمريكي.

ويهدف مشروع القانون الذي قدّمه توم كوتون ومارك كيلي، السيناتور الديموقراطي عن ولاية أريزونا، إلى «حماية أمريكا من خطر اضطراب الإمدادات بالمعادن النادرة، وتشجيع تصنيعها في الولايات المتحدة».

وينصّ مشروع القانون على أن تخلق وزارتا الدفاع والداخلية «احتياطي إستراتيجي» من المعادن النادرة بحلول العام ٢٠٢٥ يكفي لتلبية حاجات الجيش وقطاع التكنولوجيا وبنى تحتية أخرى أساسية «على مدى عام في حال تعطّلت سلسلة التوريد».

رؤساء وكالات الأنباء في البوليفارد

واس - الرياض

زار مديرو ورؤساء وكالات الأنباء العربية، اليوم، منطقة «بوليفارد رياض سيتي» إحدى مناطق موسم الرياض، بحضور رئيس وكالة الأنباء السعودية فهد بن حسن آل عقران.

وتأتي الزيارة ضمن الفعاليات المصاحبة للمؤتمر الـ ٤٨ للجمعية العمومية لاتحاد وكالات الأنباء العربية «فانا» الذي اختتمت أعمالة في الرياض مؤخرا وتجوّل مديرو ورؤساء الوكالات العربية في ساحات وجنبات البوليفارد، مطلعين على ما يضمه من التجارب الترفيهية المتنوعة بين الأطعمة، والمشروبات، والألعاب، والنافورة الراقصة، والمسارح الفنية.

عبر مكتبة مواقع التصوير

الثقافة تحدد 15 موقعاً لتصوير الأفلام

سعد المنيع - جدة

أعلنت وزارة الثقافة عن إطلاق أول مكتبة وطنية لمواقع تصوير الأفلام حول المملكة لتوظيفها في أعمال صناع الأفلام الفنية التي تعكس القصص المحلية وتضاريسها وتفاصيلها المتفردة. وتضم المكتبة الرقمية صوراً ومعلومات يتم تحديثها بشكل مستمر وتسهّل الوصول إلى أماكن ملهمة للقصص والأفكار الجديدة لإنتاج الأفلام. حيث حددت في المرحلة الأولى ١٥ موقعاً في مختلف أنحاء ومناطق المملكة ومنها:

مدائن صالح ـ بالعلا

على بعد ١١١١ كم غرب الشمال الغربي من الرياض وحوالى ٤٠٢ كم شمال غرب المدينة المنورة، وتحديدًا في العلا تقع مدائن صالح أو كما تعرف أيضاً بالحجر، أحد العجائب التاريخية التي أثارت دهشة العالم حيث تعد موقعاً أثرياً يعود في تاريخه إلى مملكة الأنباط (في القرن الأول). تحتضن مدائن صالح المذهلة ١٣١ مقبرة، تتميز ٤٥ منها بالنقوش الآرامية فوق المدخل، حيث توضّح هذه النقوش أصحاب القبور، كما تجمع المقابر بين عناصر العمارة اليونانية والرومانية والنبطية والبابلية. و يغطي موقع مدائن صالح الأثري مساحة واسعة من المنطقة، حيث يتم الدخول إليها بالسيارة إما من الجنوب أو من الشمال بجوار محطة سكة حديد الحجاز التي تعود إلى العهد العثماني.

وادي الديسة ـ تبوك

على بعد ١٨٠ كيلو متراً من مدينة تبوك، يقع وادي الديسة (تلك السلسلة المعقدة من الوديان) على المنحدر الغربي لحرة رهاط، حيث تنتشر الأشجار والنخيل بأعداد لا حصر لها، بالإضافة لمجموعة متنوعة من النباتات والحيوانات. كما يحيط الواحة جبال مذهلة تتدفق منها الينابيع، ويمتلئ الوادي بالأبراج والجدران التي يصل ارتفاعها ٢٠٠-٢٥٠، ومعظمها غير مستكشفة بعد.

جدة التاريخية

البلد هي المنطقة التاريخية في جدة، تأسست في القرن السابع وهي المركز التاريخي لمدينة جدة. وتقع جدة التاريخية، أو ما يسمى بوسط مدينة جدة في قلب جدة الحالية على الشاطئ الشرقي للبحر الأحمر، ووفقاً للمصادر فإن وجودها يعود إلى حقبة ما قبل الإسلام. تضم جدة التاريخية عدداً من المعالم الأثرية والمباني التراثية ذات الأهمية التاريخية، مثل جدار جدة القديم وساحاته التاريخية المفتوحة. كما يتواجد عدد من المساجد التاريخية مثل مسجد عثمان بن عفان، ومسجد الشافعي، ومسجد الباشا، ومسجد عكاش، ومسجد المعمار، ومسجد الحنفي. كما توجد عدد من الأسواق التقليدية الشعبية. ويحتوي سور جدة القديم على بابين رئيسين، واحد يواجه مكة المكرمة، والآخر يواجه البحر، ويضم ٦ أبراج، حيث يبلغ طول كل برج حوالى ٦ أذرع، كما يحتوي الجدار أيضًا على ستة أبواب إضافية: باب مكة، باب المدينة، باب الشريف، باب جديد، باب بنط وباب المغربي. و في بداية القرن العشرين، تمت إضافة بوابة جديدة إليه، وسميت باسم باب الصبة. و قد تم استبدال جزء كبير من الجدار لغرض الترميم مع توسع المكان. و تبلغ مساحة المنطقة حوالى ١,٥ كم٢ داخل جدار جدة القديم حيث لا يزال يحتوي على لمسات من الحياة التقليدية والطبيعة الاجتماعية والاقتصادية.

سوق القيصرية التقليدي ـ الهفوف

سوق القيصرية أحد أقدم وأشهر الأسواق في المنطقة الشرقية، حيث يعتبر الرابط بين ساحل الخليج العربي والمدن المغلقة بالمياه عبر ميناء العقير البحري، وتتميز المنطقة بالتصميم التقليدي القديم والزخارف القديمة تماشيًا مع الماضي حيث تم تجديدها معمارياً. ويشتهر السوق بالمحلات التجارية وبجودة منسوجاته ومنتجاته التقليدية التي تبقي عراقة المكان.

سوق القيصرية التقليدي بالهفوف

سوق القيصرية أحد أقدم وأشهر الأسواق في المنطقة الشرقية، حيث يعتبر الرابط بين ساحل الخليج العربي والمدن المغلقة بالمياه عبر ميناء العقير البحري، وتتميز المنطقة بالتصميم التقليدي القديم والزخارف القديمة تماشيًا مع الماضي حيث تم تجديدها معمارياً. ويشتهر السوق بالمحلات التجارية وبجودة منسوجاته ومنتجاته التقليدية التي تبقي عراقة المكان.

ميناء العقير - الهفوف

ميناء بحري يقع في الأحساء، يُعتبر أقدم ميناء بحري في المملكة، وقد سمي بالعقير أو العجير كما يسميه أهالي الأحساء من اسم قبيلة عجير التي سكنت المنطقة خلال الألف الأول قبل الميلاد. كان ميناء مهمًا في عهد الدولة العثمانية واستمر في الدولة السعودية حتى استغني عنه ونقل إلى ميناء الدمام. وكان قبل اكتشاف البترول هو الميناء الرئيس للمنطقة الشرقية وجنوب ووسط نجد، وأصبح اليوم معلما أثريًا.

حصن النزار - خيبر

خيبر هي واحة تقع على بعد ١٥٣ كيلومتراً (٩٥ ميل) إلى الشمال الغربي من المدينة المنورة. عرفت خيبر بنمو التمور، حيث تم تصدير التمور التي تم جمعها في المنطقة بشكل عام إلى المدينة المنورة.

حطام سفينة جورجيوس جي حقل - تبوك - المملكة العربية السعودية

في محافظة تبوك وتحديدًا على بعد ٥٥ كم جنوب مدينة حقل، يقع نصف سفينة جورجيوس جي الغارقة في مياه الشاطئ الصافية وخلفية من الجبال المرتفعة مشكّلة منظرًا متفردًا وخلفية مذهلة. السفينة الغارقة تجعل المنظر الطبيعي على هذا الشاطئ يبدو خلاباً حيث تتجلى جبال سيناء بوضوح في الجانب الآخر من خليج العقبة. . .

المناظر الخلابة حقل - تبوك - المملكة العربية السعودية

في محافظة حقل التي تبعد حوالي ٢٠٠ كلم عن تبوك يقع كورنيش شاطئ حقل على الساحل الشمالي لخليج العقبة، ويعتبر أحد أكثر الأماكن السياحية زيارة في تبوك قرب الحدود الأردنية، كما يمكن رؤية ساحل مصر وفلسطين في بعض المناطق من مدينة حقل. وتعتبر قيادة السيارة من مقنا وصولاً إلى حقل هادئة ومريحة للغاية حيث تتوفر المحطات ذات مناظر خلابة على طول الطريق. ويتمثل جمال المنطقة الساحر في المياه الصافية والرمال النظيفة والشعاب المرجانية والكثير من الأسماك الملونة والزاهية.

وادي طيب اسم التابع لمنطقة تبوك

في المملكة العربية السعودية وعلى بعد ٢٠٠ كم من مدينة تبوك، وتحديدًا على ساحل خليج العقبة جنوب غربي البدع يقع وادي طيب اسم، الذي تشكّل منذ آلاف السنين عبر نحت المياه للجبال الواقعة في تلك المنطقة على شاطئ مقنا، حيث تتميز تلك المنطقة من البحر الأحمر بالشعب المرجانية، وتشتهر بكونها منطقة مناسبة لممارسة الغوص. كما يشتهر الوادي بكونه مزيجًا متجانسًا من الجبل والبحر المتوازي مع الطريق الجانبي للشاطئ.

جبال الرمال الصفراء - بتبوك

بعد حوالى ١٠٠ كم شمال غرب تبوك، حيث الجبال ذات الرمال الصفراء والعديد من العناصر الطبيعية التي تميزها كالتلال والرمال المتعددة الألوان. وتنتشر الآلاف من التكوينات الصخرية على مدى مئات الكيلومترات، حيث تتميز كل واحدة منها بحجم وشكل فريدين، وتتوفر نقاط مشاهدة عالية يمكن الوصول إليها بالسيارة.

وادي لجب في جازان

يعتبر وادي لجب في جازان من أجمل المناطق السياحية في المملكة العربية السعودية، وهو عبارة عن شق صخري تخترقه مياه السيول، والذي تحوّل طريقاً بفعل النحت، ويعتبر متنزهاً للمقيمين والزائرين على حد سواء. يبلغ طول الوادي ١١كم وتتدفق المياه عبر جانبه الجنوبي، ويبلغ ارتفاع جوانب الوادي ٣٠٠ م في بعض الأجزاء. لكن الميزة الأكثر إثارة للإعجاب في وادي لجب توفر المياه العذبة بشكل أكثر انتظاماً من أي وادٍ آخر في المملكة، كما ينساب التيار في الجزء السفلي من الوادي ويخلق شلالات متوسطة الحجم، بالإضافة إلى العديد من البرك العميقة بما يكفي لتعيش فيها الأسماك، والتي يمكن أن يستفيد منها المسافرون الذين يرغبون في الاستمتاع بالمناظر وتجربة حمامات الوادي، إلى جانب المناظر الخلابة التي تشكلها الصخور الرملية الملونة.

الشعب المرجانية بفرسان

يقع الموقع في جزيرة فرسان الرئيسة، على بُعد ١٣ كلم من محطة المعدية التي تتميز بالمناظر البحرية الخلابة وجبل الشعاب المرجانية. تعد جزيرة فرسان واحدة من أجمل المناطق البحرية في المملكة العربية السعودية. وهي غنية بالطبيعة والحياة البرية والبحرية، التي يمكن الاستمتاع بها في المحميات الطبيعية أو من خلال الغوص في أعماق البحار لاكتشاف جمال المرجان وتنوع المخلوقات الرائعة. وتتشكل الجزر من شعاب مرجانية مرتفعة، ولهذا السبب هي في الغالب مسطحة مع شواطئ ضحلة ونباتات قليلة.

فندق الكوت التراثي بالهفوف

يعتبر فندق الكوت التراثي مكانًا رائعًا للتصوير في الهفوف، حيث يوفر لك مكاناً فنياً وتراثياً مع مرافق حديثة. يقدم هذا الفندق غرفًا مكيفة ومكتب استقبال يعمل على مدار ٢٤ ساعة وخدمة الغرف. كما تقع الأحساء على بعد ١,٦ كم من الفندق.

سوق الشريف بخيبر

يعد الشريف امتدادًا لسوق «نطاة خيبر»، أحد أسواق العرب قبل الإسلام، وبحكم أن خيبر تقع على طريق الحج وتعبرها كثير من القوافل، كانت مركزاً تجارياً هامًا لتجمع التجار من نجد والحجاز في موسم الصيف لاستئجار محلات في السوق وبيع المواد الغذائية والملبوسات والأحذية وشراء التمور وبيعها في مناطق أخرى. وبعد توقف دام أكثر من ٣٠عاماً، عاد السوق للحياة اليوم.

الأرقام تنصف صدارة الاتحاد

عبدالرحمن الحربي - جدة

أكدت الأرقام والإحصائيات أن صدارة فريق الاتحاد لدوري كأس الأمير محمد بن سلمان للمحترفين، جاءت مستحقة وبكل جدارة، حيث يملك العميد ٣٨ نقطة وبفارق ٥ نقاط عن أقرب منافسيه الشباب، ولاتحاد مباراة مؤجلة، كما أنه الأكثر فوزًا بـ١٢، منها ٧ متتالية وهو ما لم يحدث للاتحاد سوى مرة واحدة في دوري المحترفين، كما أن العميد الأكثر تسجيلًا للأهداف بـ٣٣ هدفًا متساويًا مع الشباب الذي لعب مباراة أكثر، ويعتبر الاتحاد الأقوى دفاعًا بـ١٣ هدفًا، وهذا مؤشر على قوة الفريق وقدرته على تحقيق الدوري، حيث لم يتأثر بانتقال أكثر من لاعب. فيما تعتبر الجماهير الاتحادية الأكثر حضورًا، سواءً في هذا الموسم أو المواسم الماضية، وكان دورها بارزًا في تحفيز اللاعبين لتحقيق الانتصارات ومواصلة الصدارة.

حمدالله

من أول طلة هداف خطير

الجماهير شكرت الإدارة على جهودها في استخراج الكفاءة المالية

عبدالرحمن الحربي - جدة

تمكن المغربي عبدالرزاق حمدالله مهاجم فريق الاتحاد من وضع بصمته في أول مباراة يخوضها مع العميد، بعدما تمكن من افتتاح التسجيل في شباك الرائد بكرة رأسية متقنة، مستغلًا عرضية برونو هنريكي، استطاع معها حمدالله التمركز بشكل رائع داخل المنطقة وكسر مصيدة التسلل، ليفتتح أهدافه مع الاتحاد في اللقاء الذي أقيم على ملعب مدينة الملك عبدالله الرياضية ببريدة، ضمن الجولة السابعة عشرة من دوري كأس الأمير محمد بن سلمان للمحترفين، والذي انتهى اتحاديًا بهدفين مقابل هدف، واصل معها الفريق صدارة ترتيب الدوري برصيد ٣٨ نقطة. وامتاز حمدالله بالتمركز والخطورة، حيث صوب كرة ارتدت من القائم، بالإضافة إلى تعاونه مع زملائه اللاعبين، ووضح أنه اللاعب الذي يحتاجه الاتحاد.

وامتدح الهداف المغربي أعضاء الفريق الاتحادي، وقال: «إن المجموعة الموجودة تساعد أي لاعب على سرعة الانسجام، وهذا أمر إيجابي، فكل اللاعبين رائعون ويساعدون على النجاح، وأنا سعيد ببدايتي مع العميد، وما تسجيلي للهدف إلا تأكيد على جاهزيتي التامة لتمثيل الفريق، كما أنني سعيد باللعب مرة أخرى بجوار رومارينهو، خاصة وأننا متفاهمين ما سيساعدني على تحقيق النجاح مع العميد».

وكانت الجماهير قد أثنت على جهود الإدارة في تسديد ٣٩ مليون ريال لاستخراج الكفاءة المالية.

عكيري مشروع حكم ناجح

عبدالرحمن الحربي - جدة

أجمع عدد من خبراء التحكيم، على نجاح حكم الساحة سلطان عكيري، في قيادة مباراة الرائد مع ضيفه الاتحاد، واتفقوا على أن القرارات التي اتخذها كانت صحيحة، ولم يرتكب الحكم أي خطأ مؤثر باستثناء عدم منح مدافع الرائد محمد سالم بطاقة حمراء بعد إعاقته لرومارينهو خارج منطقة الجزاء، إلا أنه من حسن حظه أن الاتحاد فاز بالمباراة.

وجاءت أبرز القرارات التي اتفق خبراء التحكيم على صحتها، هي عدم وجود ركلتي جزاء للرائد، الأولى بعد أن لامست الكرة صدر ويد لاعب الاتحاد حمدان الشمراني، حيث أوضحوا أن يده كانت في جسده ولم تكن ممدودة لخارج الجسم، والحالة الأخرى أن العرقلة التي ارتكبها برونو هنريكي كانت خارج منطقة الجزاء وأن الحكم منح الفرصة للاعبي الرائد كون الكرة كانت في حوزتهم، فيما أجمع الخبراء أن جزائية الاتحاد صحيحة، وأن قرار الحكم بمنح عمر هوساوي بطاقة صفراء كان صحيحًا، ولا يستحق أكثر من ذلك. وامتاز عكيري بالهدوء والثقة، ولم يتأثر بضغوطات الرائدين، وهو ما ينبئ بمشروع حكم ناجح.

رومارينهو يواصل تحطيم الأرقام القياسية

عبدالرحمن الحربي - جدة

واصل البرازيلي رومارينهو محترف فريق الاتحاد تسجيل الأرقام القياسية، فبجانب أنه أكثر محترفي العميد تسجيلًا للأهداف.. بات أكثر اللاعبين سواءً المحليين أو غير السعوديين مشاركة في المباريات المتتالية بدوري المحترفين، بمجموع ٨٦ مباراة، ليحطم الرقم القياسي الذي كان يتقاسمه مع حارس مرمى فريق الفيصلي مصطفى ملائكة.

رومارينهو لم يكتفِ بتحطيم الأرقام فحسب، بل ويقدم مستويات لافتة، ويعتبر من أبرز اللاعبين المؤثرين في أنديتهم، حيث سجل في دوري الموسم الحالي ١٠ أهداف، لينافس بقوة على صدارة الهدافين التي يحتلها مهاجم الشباب إيغالو ولاعب النصر تاليسكا برصيد ١١ هدفًا.

هنريكي.. لمسات سحرية وتمريرات ذهبية

اللاعب نشر إشادات «المدينة» به في حسابه الشخصي

عبدالرحمن الحربي - جدة

واصل محترف الاتحاد برونو هنريكي تألقه خلال المباريات الأخيرة، بعدما تمكن من صناعة هدف للمهاجم عبدالرزاق حمدالله في مباراة أمس الأول أمام الرائد، بلعبة عرضية متقنة، كما قدم هنريكي هدية على طبق من ذهب لفهد المولد بتمريرة بينية جميلة، إلا أن تسديدة فهد مرت بجوار القائم.

وكان برونو قد قدم أداءً تكتيكيًا مميزًا، وربط خطي الدفاع والوسط، بالإضافة إلى تمريراته الذهبية للمهاجمين، حيث صنع ٥ أهداف في آخر ٥ مباريات للعميد، وتمكن من تثبيت أقدامه في القائمة الأساسية بعد المستويات اللافتة التي قدمها، مما غير آراء الكثير من الاتحاديين نحوه، ومطالبتهم باستمرار اللاعب.

يذكر أن هنريكي قد وضع قصاصة لإشادة «المدينة» به في وقت سابق، في إشارة لمتابعته لوسائل الإعلام السعودية، ومبديًا سعادته بذلك.

أهم مباريات اليوم

16 يناير

كأس السوبر الإسباني «النهائي»

21:30م ريال مدريد × أتلتيك بيلباو

كأس الأمم الأفريقية

16:00م غامبيا × مالي

19:00م ساحل العاج × سيراليون

19:00م تونس × موريتانيا

22:00م الجزائر × غينيا الاستوائية

الدوري الإنجليزي

17:00م وست هام يونايتد × ليدز يونايتد

17:00م ليفربول × برينتفورد

19:30م توتنهام هوتسبير × آرسنال

الدوري الإسباني

16:00م إشبيلية × فياريال

الدوري الإيطالي

20:00م روما × كالياري

22:45م أتالانتا × إنتر ميلان

جميع المباريات بتوقيت المملكة

الريال لاستعادة السوبر
يصطدم بطموح بيلباو

المدينة - الرياض

تتجه أنظار عشاق كرة القدم صوب العاصمة السعودية الرياض لمتابعة نهائي كأس السوبر الإسباني بين فريقي ريال مدريد وأتلتيك بيلباو، وهي المرة الثانية التي تستضيف فيها المملكة السوبر الإسباني، حيث أقيمت المرة الأولى على ملعب مدينة الملك عبدالله الرياضية بجدة. وستجمع المباراة النهائية البطلين الأخيرين منذ أن باتت المسابقة تقام بنظام بطولة مصغرة من ٤ فرق (بطلا الدوري والكأس والوصيفان) منذ العام ٢٠٢٠ وانتقالها الى السعودية التي ستستمر في استضافتها حتى العام ٢٠٢٩.

وكان الريال قد تأهل لبطولة السوبر كونه حامل لقب الدوري، ومن ثم تمكن من الفوز على منافسه التقليدي برشلونة بنتيجة ٣-٢ بعد التمديد لشوطين إضافيين في نصف النهائي الذي أقيم الأربعاء الماضي، علمًا بأنه حقق لقب النسخة الاولى في السعودية عام ٢٠١٩ بفوزه على أتلتيكو مدريد بركلات الترجيح، فيما حقق بلباو الكأس الموسم الماضي على حساب برشلونة بعد التمديد عندما أقيمت استثنائيًا في إسبانيا بسبب تداعيات جائحة فيروس كورونا..

ويسعى الملكي لتحقيق أول ألقابه في عام ٢٠٢٢م، رغم بعض الغيابات التي يعاني منها، وأبرزها لاعبه كارفاخال بسبب إصابته بفايروس كورونا، بجانب غياب دافيد آلابا وخيسوس بايخو.

في المقابل فإن حامل اللقب أتلتيك بيلباو يطمح للمحافظة على لقبه للسنة الثانية على التوالي، علمًا بأنه سبق وأن وصل لنهائي السوبر ٩ مرات، فشل في ٤ منها. ويمتاز بيلباو بالجماعية في الأداء والقتالية على الكرة وعدم الاستسلام، وهو ما حدث في المباراة الماضية أمام أتلتيكو مدريد، عندما قلب النتيجة عليه ليفوز ٢-١.

النصر يدك الفيصلي برباعية.. وضمك يقلبها على الطائي

عيسى الحبيب - الأحساء

دك فريق النصر مرمى ضيفه الفيصلي برباعية دون مقابل في اللقاء الذي جمعهما مساء أمس على ملعب مرسول بارك بالرياض، ضمن الجولة السابعة عشرة من دوري كأس الأمير محمد بن سلمان للمحترفين.

وظهر النصر بمستوى مميز، وأحرز سلطان الغنام الهدف الأول عند الدقيقة الثانية بصناعة من ماشاريبوف، انتهى به الشوط الأول، وفي الشوط الثاني واصل النصر فرض سيطرته، وتمكن من تسجيل ٣ أهداف متتالية عن طريق تاليسكا ومارتينيز عن الدقائق ٧٤ و٧٨ و٨٠.

وبهذه النتيجة ارتفع رصيد النصر إلى ٣٢ نقطة في المركز الثالث، بينما بقي الفيصلي على نقاطه الـ١٦ في المرتبة الـ١٤.

وفي مباراة أخرى عاد فريق ضمك مُجدداً إلى نغمة الانتصارات على حساب مُستضيفه الطائي - حيثُ حوّل تراجعه بهدفٍ إلى فوز ثمين بنتيجة ٢-١ في اللقاء الذي جمعهما حائل وسط أجواء باردة وماطرة، في مُباراةٍ مُتوسطة المُستوى من الفريقَين، تقدَّم الطائي أولاً في الدقيقة ٧ عن طريق دينر قوميز، بينما سجل هدفي ضمك منصور حمزي في الدقيقتين ٤٣ و٧٩.

وبهذه النتيجة رفع ضمك رصيده للنُقطة ٢٩ رابع الترتيب، فيما بقي الطائي على النُقطة ١٩ في المركز العاشر.

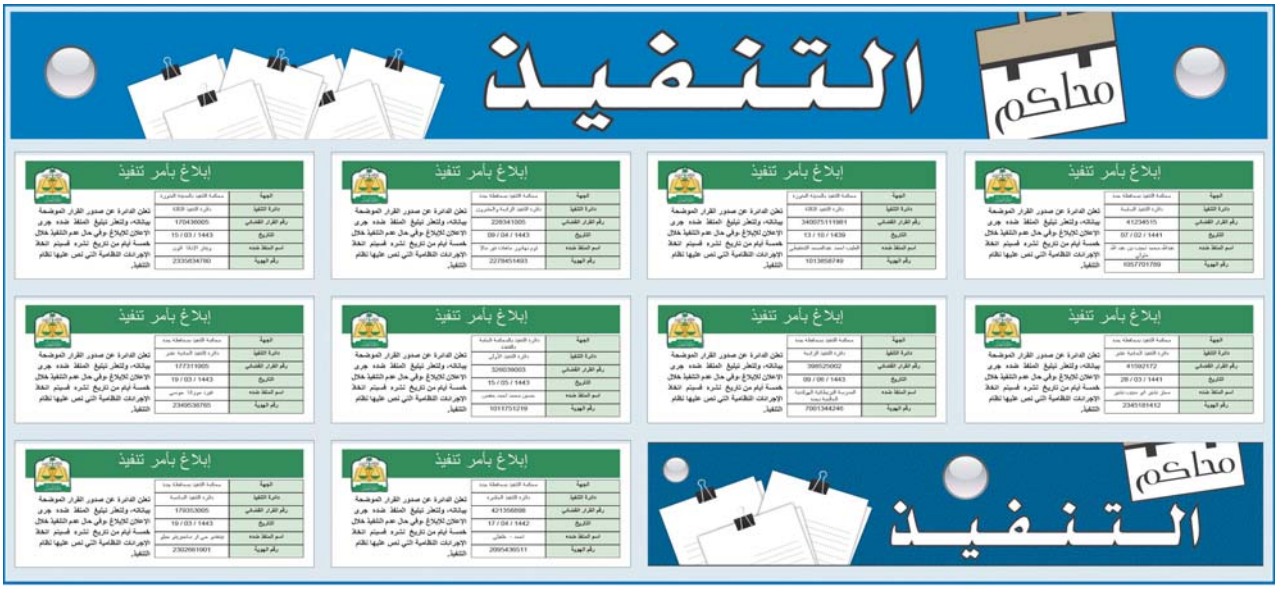

إعلانات فردية

جدة

● تعلن منيرة سالم حمود الجلهمي الجنسية سعودية هوية رقم ١٠٣٣٦٠٨٤٥٤ عن فقدان شهادة أسهم صادرة من شركة مكة للانشاء والتعمير يرجى من يعثر عليها ان يسلمها الى مصدرها

المدينة المنورة

● يعلن عثمان عليان علي البلوي الجنسية سعودي عن فقدان شهادة جامعية من الجامعة الاسلامية كلية الدعوة وأصول الدين للعام ١٤٣٩/١٤٤٠هـ يرجى من يعثر عليها ان يسلمها الى مصدرها

● يعلن سهارا خاتون أحمد مياه الجنسية بنجلاديشي عن فقدان جواز سفر رقم BX ٠٧٥٢١٦٧ يرجى من يعثر عليه ان يسلمه الى اقرب ادارة جوازات

● يعلن وليد خالد أيوب الحجي الجنسية سعودي عن فقدان وثيقة تخرج من الكلية التقنية قسم التقنية الكهربائية تخصص تركيبات القوى الكهربائية صادرة من جدة للعام ١٤١٧هـ يرجى من يعثر عليها ان يسلمها الى مصدرها

جازان

● تعلن المحكمة العامة بمحافظة العارضة بناء على المعاملة الواردة من رئيس اللجنة الميدانية لحرم الحدود بمنطقة جازان برقم (٤٩٩١٦) وتاريخ ١٤٤٣/١/٢٩ والتي تقضي إثبات تملك المواطن جبران كباس سالم القيسي السجل المدني ١٠٥٧٧٢٥٢٧٥ نوع العقار زراعي الموقع الدهكبيات وحدده واطواله حسب الرفع المساحي لمشروع نزع الاملاك برقم (٣٧) شمالاً يحده جابر جبران كباس القيسي بطول ١٢م+٧.٧م جنوباً يحده جابر حنين يحيى القيسي بطول ٢٦.٩م شرقاً يحده جابر جبران كباس القيسي بطول ٢٣.٢م غرباً يحده الجبل بطول ١٥.٧م+٧.٩م+٧.٥م المساحة الإجمالية ٢٥٤٨م٢ فمن له معارضة التقدم للمحكمة العامة بمحافظة العارضة في مدة أقصاها شهر من تاريخ الإعلان.

80 لوحة تشكيلية تخطف الأبصار

أضفت ٨٠ لوحة فنية لفنانين تشكيليين البهجة على مهرجان تسويق تمور الأحساء المصنعة «ويا التمر أحلى ٢٠٢٢»، الذي تنظمه أمانة الأحساء بشراكة إستراتيجية مع هيئة تطوير المنطقة الشرقية وغرفة الأحساء، وذلك بقصر قلعة أمانة الأحساء التراثية.
معرض الفنون التشكيلية الذي ضم هذه اللوحات الفنية العديدة للفنانين التشكيليين من الأحساء والمقيمين، عقد تحت عنوان «بوابة الزمن» وجسد المحاكاة بين الماضي والحاضر، إضافة إلى ورش عمل متنوعة للكبار والأطفال، وتفاعلا مع منتجات أدوات التجميل الشخصية المصنعة من التمور، وعصيدة التمر الحساوية وكوكيز التمر وكيكة التمر السريعة التحضير.
المدينة - الأحساء

مبارك

تعيين نايف بن علي المحيا، «مديراً عاماً للموارد البشرية في هيئة تنمية الصادرات السعودية».

تكليف إيمان بنت عبدالعزيز العمر، «نائباً لأمين العام للخدمات المساندة في هيئة تنمية الصادرات السعودية».

تكليف ثامر بن ناصر المشرفي «مديرًا عاماً للتسويق والتواصل المؤسسي في هيئة تنمية الصادرات السعودية».

من أجل صحتك
توقف عن هذا الفطور فورا

المدينة - متابعات

إذا أردت أن تحافظ على وزنك من الزيادة المفرطة، فأهم ما تعمله في اليوم هو أن تستهله بوجبة فطور صحية، مثل البيض المسلوق، لكن هناك وجبات أخرى ينبغي الحذر منها حتى لا تخسر كل جهودك.
وهناك قائمة كبيرة من الطعام الصحي الذي يمكن أكله في وجبة الفطور، وثمة أطعمة غير صحية تبدو وكأنها صحية لكنها ليست كذلك.
خبراء التغذية ينقلون لنا حسب «سكاي نيوز» أن الحبوب هي من أكثر الوجبات المناسبة للإفطار، وهي في حد ذاتها ليست سلبية لمن يحاول التخلص من الوزن الزائد.
أما تناول الحبوب السكرية في الإفطار يبدو فكرة سيئة، كما ينقل موقع «shefinds» عن الطبيب والخبير الصحي «برون بينز»، الذي يقول أيضًا: «الحبوب السكرية منخفضة الألياف بصورة عامة»، مؤكدًا أن الألياف تساعدنا في الشعور بالشبع، وهو ما يساعد في عملية فقدان الوزن، لافتًا أن هذه الحبوب يمكن أن ترفع مستويات الإنسولين، مما قد يؤدي إلى الشعور بالإرهاق.

في «عز البرد»
بلدان تكتوي بنار أشد الأيام حرا

المدينة- متابعات

وسط صقيع أوروبا وكثير من بلدان العالم العربي يكتوي سكان هذا البلد بنار تم وصفها بأنها الأشد حرًا على مر التاريخ.
هذه هي الأرجنتين التي سجلت عدة مدن فيها ودول مجاورة بأمريكا الجنوبية، درجات حرارة مرتفعة بشكل لم يسبق له مثيل، في وقت تتعرض المنطقة لموجة حر تاريخية.
«سيندي فرناندير» الخبيرة بالهيئة الوطنية للأرصاد الجوية، قالت حسب «سكاي نيوز»:
«عمليًا، تعيش الأرجنتين بالكامل والدول المجاورة مثل أوروغواي وجنوب البرازيل وباراغواي أشد الأيام حرارة في التاريخ»، ووصلت الحرارة في مدن كثيرة لأعلى مستوى منذ بدء التسجيل، وبلغت في بعض المناطق ٤٥ درجة مئوية، بحسب هيئة الأرصاد.
وأضافت فرناندير: «من وسط باتاجونيا إلى شمال البلاد، يتم تسجيل قيم درجات الحرارة عند ٤٠ درجة أو أكثر»، وأثرت الحرارة والجفاف الطويل على المحاصيل في البلد المنتج للحبوب، لكن هناك أملاً في تراجع الحرارة بانخفاض متوقع في الأسبوع المقبل تتبعه فترة هطول أمطار لترطيب أجساد البشر والنبات.
وقالت «إليزابيث باسين»، وهي تنتظر حافلة في بوينس أيرس: «هذا يوم قائظ آخر.. نعيش أسبوعًا حارًا ويبدو الأمر كما لو أن الجسم يتكيف مع هذه الحرارة».

الأرجنتين تشتعل حرا

اعتراض
الكمامات الوردية تضر بالسمعة

المدينة - وكالات

قدمت الشرطة الإيطالية احتجاجاً لوزارة الداخلية في بلادها بعد إرسال كمامات وردية اللون ليضعها أفراد الشرطة خلال نوبات الخدمة قائلة: «إن هذا اللون يهدد بالإضرار بسمعتها وهيبتها»، نقابة الشرطة كتبت في رسالة إلى وزارة الداخلية «لا نفهم سبب شراء كمامات بلون يبدو من الوهلة الأولى أنه غير مناسب لإدارتنا»..
وقالت الرسالة: إن هذا أمر «يثير الحيرة»، وطالبت الشرطة بأن تكون الكمامات سوداء أو بيضاء أو زرقاء في المستقبل، ولم يصدر تعليق بعد من وزارة الداخلية.

الجمايل المفتوحة

الحبر الأحمر

أحمد عبدالرحمن العرفج

قبل سنوات طويلة التقيت برجل كبير السن، فأخذني من يدي وقال: «يا أحمد؛ يا ولدي إياك و«الجمايل المفتوحة»، تلكم الجمايل التي لا تستطيع ردها»، بعدها ذهب هذا الرجل إلى رحمة الله، ولكن وصيته بقيت عالقة في ذهني.
حسناً؛ ما المقصود بـ«الجمايل المفتوحة»، إنها باختصار شديد تشير إلى المعروف الذي يأتيك من الناس، ولا تستطيع رده، لأن العرب تقول:
«المعروف رق ورده عتق، ويقول الرسول -صلى الله عليه وسلم-: (مَنْ صَنَعَ إِلَيْكُمْ مَعْرُوفًا فَكَافِئُوهُ، فَإِنْ لَمْ تَجِدُوا مَا تُكَافِئُونَهُ فَادْعُوا لَهُ حَتَّى تَرَوْا أَنَّكُمْ قَدْ كَافَأْتُمُوهُ).
نعم؛ إن المعروف رق وعبودية ويأسر الإنسان ولا يمكن أن يتخلص من هذا الأسر إلا برد المعروف، وفي ذلك يقول الشاعر:
أحسن إلى الناس تستعبد قلوبهم
فطالما استعبدَ الإنسانَ إحسانُ
ويقول المتنبي:
وَقَيَّدتُ نَفسي في ذَرَاكَ مَحَبَّةً
وَمَنْ وَجَدَ الإِحْسَانَ قَيْداً تَقَيَّدَا
بعد هذا كله أقول: «إنني أتحاشى قبول الكثير من المعروف والهدايا والولائم، ليس كرهاً لها، وإنما لأنني لا أستطيع ردها، فكيف أقبلها إذا كنت لا أستطيع الرد، لقد اكتويت كثيراً من هذه «الجمايل المفتوحة»، خذوا على سبيل المثال هذه القصة:
«لقد دعاني أحد الأخوة قبل سنوات على وليمة، وكانت تكاليف هذه الوليمة لا تتجاوز «٢٠٠٠» ألفي ريال، وبعد أسبوعين من انتهاء المناسبة طلب مني «١٠,٠٠٠» عشرة آلاف ريال كسلفة، حينها اعتذرت فحزّ ذلك في نفسه، ولم يتوقف عند هذا، بل أخبر أصدقاءنا المشتركين قائلاً: «أحمد هذا لا ينفع فيه معروف، تصوروا أنني طلبت منه خدمة واعتذر، فيا خسارة الوليمة التي أقمناها له، ولو وضعت هذه الوليمة لبقرة لأعطتني حليب، ولكن هذا النوع من الناس لا يثمر فيه».
نعم؛ إن الكرم في الوطن العربي في أغلبه هو عقد اجتماعي يقوم على تبادل المنافع، ومن يقل بغير ذلك فليأت بالدليل، هذا في الوطن العربي، أما الغرب فقد حسموا هذه المسألة، وجعلوا الدعوات والولائم تقوم على «القطة» وتعني أن يدفع الجميع ثمن الفاتورة بالتساوي.
حسناً ماذا بقي:
الأحرار يردون المعروف، ويردون التحية بمثلها أو بأحسن منها، لذلك أقترح بأن توضع قائمة للجمايل بحيث نعرف ما لنا وما علينا، ونغلق باب الاستغلال حين يكرمك شخصٌ بألف ريال ثم يطلب عشرة، وهذا الحديث عن أصحاب الدنيا فقط، أما أولئك النبلاء الذين يساعدون الناس ويكرمونهم فهؤلاء أجرهم على الله، لأنهم عندما أقاموا الولائم قالوا للمدعوين إننا نطعمكم لوجه الله، لا نريد منكم جزاءً ولا شكوراً.

Arfaj1555@yahoo.com

شعاع أمل

يزن.. العود الطبيعي من الأنسجة النباتية

نفيسة مغفوري - جازان

يزن

نجح يزن بن سعد بن محمد الفليج، الطالب بالصف الثاني الثانوي من مدارس الملك فيصل العالمية في الرياض، في إثبات طريقة لصناعة العود الطبيعي من خلال زراعة الأنسجة النباتية وذلك لحماية شجرة العود الطبيعة عن طريق إيجاد بديل طبيعي للعود الذي يستخدم للبخور..
وأوضح يزن لـ«المدينة» أنّ الفكرة ظهرت أثناء سماعي لحوار بين تجار العود وقت خروجي مع جدي للبيع تكلموا عن العود وكونه نادرا وغاليا بسبب السنين الطويلة التي تستغرقه الشجرة للزراعة، مشيراً إلى أنه بعد سماع الحوار بدأت الفكرة تتضح برأسه ليبدأ معها فكرة مشروعه بحلة مبتكرة وجديدة تتماشى مع متطلبات السوق وأنه كان يحاول إيجاد طريقة فعالة يمكن من خلالها زراعة الشجرة بشكل أسرع، وتعرف على مجال زراعة الأنسجة التي يمكن من تخليص مدة زراعة الشجرة من مئات السنين الى بعض الشهور فقط..
وأكد أنه قام بالتجارب على العود المزروع حيث تم فحص عينة منه واثبت وجود زيوت عطرية بنسبة قليلة جدا كما كان متوقعا والعمل على صناعة غد زيتية في العود المزروع لزيادة إنتاج المواد العطرية حيث إن مكوناته آمنة تحفز زراعة الأنسجة بمدة لاتقل عن شهور معدودة..
وأشار، الفليج، إلى أنه وجد الدعم من عدة جهات حكومية ومنظمات غير ربحية أهمها كالتالي:
- مؤسسة الملك عبدالعزيز ورجاله للموهبة والإبداع (موهبة)..
- المركز الوطني للبحوث الزراعية والثروة الحيوانية.. بالإضافة إلى أنه وصل لمشاركة في نهائيات بمسابقة -إبداع- التي شارك بها اكثر من ١٠٠ ألف طالب وطالبة حيث تم إجراء التصفية على ٤ مراحل وسيقام حفل الترشيح النهائي إلى المعارض الدولية (ايسف) في اتلانتا جورجيا في ٥ فبراير ٢٠٢٢.

كاريكاتير