UBT
تعلن جـامعة الأعمال والتكنـولوجيا عن
فتح باب القبول لدرجة البكالوريوس و الماجستير
أقساط شهرية و نصف سنوية و حوافز مالية على القسط الأخير
UBT
سجـل الآن
www.ubt.edu.sa | 920000490

المدينة
صوتك.. قلمنا
تأسست في عام ١٣٥٦هـ
AlMadina

(العدد 21553) | الثلاثاء 22 ذو القعدة 1443هـ ـ 21 يونيو 2022م ـ السنة السابعة والثمانون | 12 صفحة ريالان | al-madina.com

في مستهل جولة تشمل 3 دول
استقبال حافل لسمو ولي العهد في القاهرة

بناءً على توجيه خادم الحرمين الشريفين الملك سلمان بن عبدالعزيز، وانطلاقاً من حرص مقامه الكريم على التواصل وتعزيز العلاقات بين المملكة والدول الشقيقة في المجالات كافة، واستجابة للدعوات المقدمة لصاحب السمو الملكي الأمير محمد بن سلمان بن عبدالعزيز، ولي العهد نائب رئيس مجلس الوزراء، استهل سموه جولته بزيارة جمهورية مصر العربية حيث كان في استقبال سموه الرئيس المصري عبدالفتاح السيسي وستشمل الجولة التي بدأت أمس زيارة (المملكة الأردنية الهاشمية، وجمهورية تركيا) حيث سيلتقي سموه بقادة هذه الدول؛ لبحث العلاقات الثنائية وسبل تعزيزها في مختلف المجالات، ومناقشة القضايا ذات الاهتمام المشترك.

ص 02

منا وإلينا
ترسية توريد 300 ألف طن قمح

المدينة – جدة

أعلنت المؤسسة العامة للحبوب، عن ترسية الدفعة الثانية لشراء القمح من المستثمرين السعوديين في الخارج على الشركة السعودية للاستثمار الزراعي والإنتاج الحيواني (سالك)، لتوريد كمية (٣٠٠) ألف طن، موزعة على (٥) بواخر، للوصول إلى موانئ المملكة خلال الفترة من (نوفمبر ٢٠٢٢م- يناير ٢٠٢٣م). وسيتم ترسية الدفعة الثالثة والأخيرة خلال الفترة المحددة لها حتى نهاية يوليو القادم.

ص 06

ورود في استقبال الصقور العائدين بكأس آسيا

ص 11

للوزن الثقيل جدة تستضيف نهائي العالم للملاكمة

ص 11

تحسين الإنفاق الاجتماعي
تأهيل وظيفي واستقلال مادي للأيتام

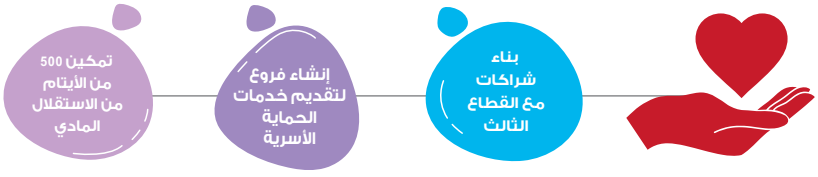

سعيد الزهراني – الطائف

انتهت وزارة الموارد البشرية والتنمية الاجتماعية من إعداد المسودة الأولى لإستراتيجية الدعم والإعانات الاجتماعية، التي تتضمّن توفير فرص عمل للمستفيدين، والخروج بمبادرات لتحسين الإنفاق الاجتماعي. كما تعمل الوزارة على إتمام مشاريع أخرى مهمة بينها إنشاء فروع لتقديم خدمات الحماية الأسرية ومساندة الراغبين في الاستقلالية التامة عن الخدمات الرعوية، وذلك عن طريق التأهيل والتدريب لسوق العمل. كما تتضمّن مشروع تمكين ٥٠٠ من الأيتام ذوي الظروف الخاصة من الاستقلال المادي، والالتحاق بالوظائف الداعمة والممكنة لاستقلاليتهم والعمل على تملكهم مساكن لإغلاق بيوت الرعاية الاجتماعية.

ص 03

برنامج الألف ميل
أراضٍ ومصانع جاهزة لرواد الأعمال المتميزين

سعيد الزهراني – الطائف

بدأ برنامج تطوير الصناعة الوطنية والخدمات اللوجستية في إطلاق برنامج (١٠٠٠ ميل)، لتأهيل رياديي الأعمال في الصناعة والخدمات اللوجستية، وذلك من خلال التركيز على الفرص الواعدة التي تتوافق مع الإستراتيجيات الوطنية للصناعة.

والنقل والخدمات اللوجستية، والتوطين. ويحصل المتميزون في البرنامج على منح مالية وأراضٍ ومصانع جاهزة لإقامة مشاريعهم. ويعنى برنامج (١٠٠٠ ميل) بمعالجة الفجوات في مجال ريادة الأعمال بالمواءمة مع الأهداف الإستراتيجية لرؤية المملكة ٢٠٣٠، وتوفير حزمة من الممكنات، والمحفزات للفرص والمشاريع الاستثمارية الواعدة.

ص 05

1.3 تريليون ريال الاستثمارات الصناعية

14 جهة داعمة للمشاريع المتميزة

رفع حظر استيراد لحوم دواجن بولندا

المدينة – جدة

أعلنت الهيئة العامة للغذاء والدواء رفع الحظر المؤقت عن استيراد لحوم الدواجن وبيض المائدة ومنتجاتهما وتجهيزاتهما من بولندا. وكانت الهيئة أعلنت في وقت سابق فرض حظر مؤقت على الاستيراد من مناطق Mazurskie Matoopolskie -) (Lodzkie, Warminsko ببولندا بسبب ظهور مرض إنفلونزا الطيور شديد الضراوة فيها.

ص 05

10 أيام مهلة تسوير الأراضي الفضاء بجدة

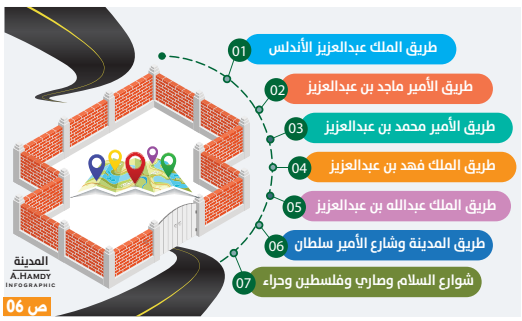

ص 06

في مستهل جولته الثلاثية لمصر والأردن وتركيا

ولي العهد يصل إلى القاهرة والرئيس المصري في استقباله بالمطار

المدينة- متابعات

وصل صاحب السمو الملكي الأمير محمد بن سلمان بن عبدالعزيز، ولي العهد نائب رئيس مجلس الوزراء، وزير الدفاع، مساء أمس، إلى جمهورية مصر العربية، في مستهل جولة ثلاثية لسموه تشمل -بالإضافة للقاهرة- كلاً من الأردن وتركيا، وكان في استقبال سموه الرئيس المصري عبدالفتاح السيسي

ويلتقي سمو ولي العهد بقادة هذه الدول الثلاث؛ لبحث العلاقات الثنائية وسبل تعزيزها في مختلف المجالات، ومناقشة القضايا ذات الاهتمام المشترك. وكان قد صدرعن الديوان الملكي بيان أوضح أن الزيارة تأتي بناءً على توجيه خادم الحرمين الشريفين الملك سلمان بن عبدالعزيزانطلاقاً من حرصه على التواصل وتعزيز العلاقات بين المملكة والدول الشقيقة في المجالات كافة، واستجابة للدعوات المقدمة لسمو ولي العهد، لزيارة كل من مصر والأردن وتركيا.

ويضم الوفد الرسمي لسمو ولي العهد، صاحب السمو الملكي الأمير عبدالعزيز بن سلمان بن عبدالعزيز وزير الطاقة، وصاحب السمو الملكي الأمير تركي بن محمد بن فهد بن عبدالعزيز وزير الدولة عضو مجلس الوزراء، وصاحب السمو الملكي الأمير عبدالعزيز بن تركي الفيصل وزير الرياضة، وصاحب السمو الملكي الأمير عبدالعزيز بن سعود بن نايف بن عبدالعزيز وزير الداخلية، وصاحب السمو الملكي الأمير عبدالله بن بندر بن عبدالعزيز وزير الحرس الوطني، وصاحب السمو الأمير فيصل بن فرحان بن عبدالله وزير الخارجية، وصاحب السمو الأمير بدر بن عبدالله بن فرحان وزير الثقافة، ووزير الدولة عضو مجلس الوزراء الدكتور مساعد بن محمد العيبان، ووزير الدولة عضو مجلس الوزراء لشؤون مجلس الشورى الدكتور عصام بن سعد بن سعيد، ووزير التجارة وزير الإعلام المكلف الدكتور ماجد بن عبدالله القصبي، ووزير الدولة عضو مجلس الوزراء محمد بن عبدالملك آل الشيخ، ووزير الاستثمار المهندس خالد بن عبدالعزيز الفالح، ورئيس الهيئة العامة للطيران المدني عبدالعزيز بن عبدالله الدعيلج.

زيارة ولي العهد لمصر تأكيد للعمق الإستراتيجي السعودي إقليميا وعربيا

محمد بن سلمان يولي اهتماماً خاصاً بمصر

70 اتفاقية وبروتوكولا ومذكرة تفاهم

179 مليار ريال حجم التبادل التجاري

6285 شركة سعودية في مصر

المدينة - جدة

تأتي زيارة صاحب السمو الملكي الأمير محمد بن سلمان بن عبدالعزيز، ولي العهد نائب رئيس مجلس الوزراء إلى جمهورية مصر العربية، في إطار حرصه على تعزيز علاقات المملكة مع الدول العربية، وتأكيداً على أهمية دور المملكة وما تشكله من عمق إستراتيجي في المحيطين الإقليمي والعربي.

- زيارة سمو ولي العهد إلى جمهورية مصر العربية هي الزيارة الرابعة لمصر خلال السنوات الخمس الماضية، بخلاف اللقاءات غير الرسمية التي جمعت سموه بالرئيس المصري عبدالفتاح السيسي، ما يعكس اهتمام سموه – حفظه الله – الخاص بمصر، والتقارب الخاص والواضح بين قيادتي البلدين.

- يولي صاحب السمو الملكي الأمير محمد بن سلمان اهتماماً خاصاً بمصر، ويأتي ذلك استمراراً لدور المملكة المحوري في دعم مصر في مختلف المجالات، وحرصها على أمن مصر واستقرارها، وتجلى ذلك في العديد من المواقف التاريخية والدعم السياسي السعودي الدائم لمصر.

- ارتقت العلاقات الثنائية بين المملكة ومصر، بدعم وتوجيه من خادم الحرمين الشريفين الملك سلمان بن عبدالعزيز، وولي عهده الأمين صاحب السمو الملكي الأمير محمد بن سلمان بن عبدالعزيز، نائب رئيس مجلس الوزراء، وأخيهما رئيس جمهورية مصر العربية عبدالفتاح السيسي، إلى مستوى الشراكة الإستراتيجية من خلال تأسيس مجلس التنسيق السعودي المصري، وإبرام حكومتي البلدين نحو ٧٠ اتفاقية وبروتوكول ومذكرة تفاهم بين مؤسساتها الحكومية.

- ترتبط المملكة بمصر بعلاقات اقتصادية وثيقة ويتجلى ذلك في إعلان صندوق الاستثمارات العامة، ضخ استثمارات تصل قيمتها إلى ١٠ مليارات دولار، وذلك بالتعاون مع صندوق مصر السيادي، بهدف تعزيز التبادل التجاري بين البلدين

- ترتبط المملكة ومصر بعلاقات تجارية متنامية، إذ بلغ حجم التبادل التجاري بين البلدين خلال السنوات الست الماضية (٢٠١٦ - ٢٠٢١) ١٧٩ مليار ريال ، وتنامى حجم الصادرات السعودية غير النفطية إلى مصر بنسبة ٦,٩٪ خلال العام ٢٠٢١ مسجلا ٧,٢ مليار ريال

- تتمتع مصر بموقع جغرافي إستراتيجي، وقوة عاملة منخفضة التكاليف، ويبلغ عدد سكانها (١٠٢,٣٣) مليون نسمة في العام ٢٠٢٠)، ما يجعلها سوقاً إستراتيجية في المنطقة، كما أن لديها إمكانات سياحية عالية، مما يجعلها سوقاً جاذباً للاستثمارات في مجالات السياحة والكهرباء والطاقة المتجددة، والبناء والعقارات.

- ينظر القطاع الخاص السعودي إلى السوق المصرية باعتبارها سوقاً مهمة للغاية للصادرات والاستثمارات السعودية، وتوجد ٦٢٨٥ شركة سعودية في مصر باستمارات تفوق ٣٠ مليار دولار، كما توجد في المقابل ٢٧٤ علامة تجارية مصرية، وأكثر من ٥٧٤ شركة مصرية في الأسواق السعودية.

- تدعم الاستثمارات المباشرة للقطاع الخاص السعودي في مصر، جهود الحكومة المصرية في تنويع القاعدة الاقتصادية، وخفض البطالة، وكذلك تحسين ميزان المدفوعات كونها مصدراً مهماً للعملة الصعبة.

- أسهم الصندوق الصناعي في دعم وتمويل ١٧ مشروعاً مشتركاً مع مصر، بقيمة تزيد على ٣٩٣ مليون ريال، ويوجد ٢٧ مصنعاً باستثمارات مصرية في المدن الصناعية السعودية، وذلك في عدد من المجالات، مثل: صناعة الأجهزة الكهربائية، المعادن، التصنيع الغذائي، المطاط والبلاستيك، الصناعات الطبية، وغيرها.

- يقيم نحو مليون مواطن سعودي في مصر، وهي أكبر جالية سعودية في الخارج، كما يفضل السياح السعوديون قضاء إجازاتهم في مصر، حيث يشكلون النسبة الأكبر من بين السياح العرب في مصر، في المقابل يوجد نحو ١,٧ مليون مقيم مصري في المملكة، مما عزز العلاقات الاجتماعية بين البلدين.

- تأسست جامعة الملك سلمان الدولية في العام ٢٠٢٠، وهي إحدى مخرجات برنامج خادم الحرمين الشريفين الملك سلمان بن عبدالعزيز آل سعود، لتنمية شبه جزيرة سيناء، وتضم هذه الجامعة ١٦ كلية و٥٦ برنامجا في ٣ فروع ذكية بمدن الطور، ورأس سدر، وشرم الشيخ، وتوصف بأنها واحدة من جامعات الجيل الرابع الذكية، وتهدف إلى تقديم تجربة جامعية فريدة من نوعها يمتزج فيها التعلم باستخدام أحدث التقنيات، والخبرة التطبيقية، والمعارف النظرية وخدمة المجتمع.

- من المتوقع أن يحقق مشروع الربط الكهربائي السعودي المصري عند تشغيله عدداً من الفوائد المشتركة للبلدين، منها تعزيز موثوقية الشبكات الكهربائية الوطنية ودعم استقرارها، والاستفادة المثلى من قدرات التوليد المتاحة فيها مما سيمكن البلدين من تحقيق مستهدفاتهما الطموحة لدخول مصادر الطاقة المتجددة ضمن المزيج الأمثل لإنتاج الكهرباء، وتفعيل التبادل التجاري للطاقة الكهربائية.

- المملكة في مقدمة الدول الدعمة للاقتصاد المصري حيث قدمت مؤخراً وديعة بقيمة ٥ مليارات دولار لدى البنك المركزي المصري، ما سيسهم في دعم السيولة الأجنبية في مصر على نحو سريع

- تعد المملكة من الدول الرئيسية التي دعمت الاحتياطيات الأجنبية لعدد من الدول خلال جائحة كوفيد - ١٩، ومن بينها جمهورية مصر العربية، إذ قدمت مؤخراً وديعة بقيمة ٣ مليار دولار البنك المركزي المصري، إضافة إلى تمديد الودائع السابقة بمبلغ ٢,٥ مليار دولار.

- تسهم المملكة في تعزيز جهود مصر التنموية من خلال الدعم الذي تقدمه عبر الصندوق السعودي للتنمية، حيث بلغت قمة مساهمات الصندوق ٨٨٤٦,٦١ مليون ريال لـ ٣٢ مشروعاً في قطاعات حيوية لتطويرها وتمويلها، شملت إنشاء طرق، وتوسعة محطات الكهرباء، وتحلية ومعالجة المياه، وإنشاء مستشفيات وتجمعات سكنية في مصر.

رفع تعليق سفر المواطنين لإثيوبيا وتركيا وفيتنام والهند

المدينة- الرياض

تقرر رفع تعليق سفر المواطنين المباشر أو غير المباشر إلى جمهورية إثيوبيا الفيدرالية الديمقراطية، وجمهورية تركيا، وجمهورية فيتنام الاشتراكية، وجمهورية الهند. وصرح مصدر مسؤول في وزارة الداخلية، بأن القرار جاء بناءً على متابعة الوضع الوبائي لجائحة فيروس كورونا وما رفعته الجهات الصحية المختصة حيال الوضع الوبائي عالميًا.

تأهيل وظيفي واستقلال مادي للأيتام
إستراتيجية جديدة للإعانات الاجتماعية

سعيد الزهراني - الطائف

كشف تقرير رسمي لوزارة الموارد البشرية والتنمية الاجتماعية عن انتهاء المسودة الأولى لإستراتيجية الدعم والإعانات الاجتماعية، التي تتضمن توفير فرص عمل للمستفيدين دراسة الميزانيات المتعلقة ببرامج الدعم والخروج بمبادرات لتحسين الانفاق الاجتماعي. كما تضمّن التقرير مشاريع مهمة جاري تنفيذها حالياً منها الشراكة مع القطاع الثالث لزيادة التغطية الجغرافية توسيع خدمات الحماية الأسرية مع مراعاة تخفيض تكاليف إنشاء مراكز الحماية ورفع كفاءة الخدمات، وبناء شراكات مع القطاع الثالث (١١ مركز حماية،٧ دور إيواء) وإنشاء فروع لتقديم خدمات الحماية الأسرية ومساندة الراغبين في الاستقلالية التامة عن الخدمات الرعوية، وذلك عن طريق التأهيل والتدريب لسوق العمل، كما تتضمّن مشروع تمكين ٥٠٠ من الأيتام ذوي الظروف الخاصة من الاستقلال المادي ورفع جودة الممكنات بدعم المشاريع والالتحاق بالوظائف الداعمة والممكنة لاستقلاليتهم والعمل على تمكينهم مساكهم لإغلاق بيوت الرعاية الاجتماعية ومشروع قياس أثر وتحسين كفاءة الإنفاق على برامج الرعاية الاجتماعية لترشيد الإنفاق على الفئات المستحقة والتأكد من كفاءتها، وتساهم المبادرة في تحقيق الهدف الإستراتيجي عن طريق قياس رضا المستفيدين من الخدمات الاجتماعية، ومشروع بناء مصة إلكترونية لتمكين مستفيدي الضمان من سوق العمل وإيجاد الآليات والأدوات اللازمة لفرز المستفيدين من حيث القدرة على العمل.

مليون ريال غرامة والسجن 10 سنوات للاتجار بالأشخاص

سعيد الزهراني - الطائف

تعكف هيئة حقو ق الإنسان حالياً على إجراء تعديلات واسعة على نظام «مكافحة جرائم الاتجار بالأشخاص» بهدف منع كافة أشكال الاستغلال التي يمكن أن يتعرض لها الأشخاص و مكا فحتها وحماية ضحايا الاتجار ومساعدتهم وتقديم الرعاية المناسبة لهم. ووفقاً للضوابط يعاقب بالسجن كل من ارتكب إحدى جرائم الاتجار بالأشخاص مدة لا تزيد عن عشر سنوات وبغرامة لا تزيد عن مليون ريال، ويعاقب بالسجن مدة لا تقل عن ثلاث سنوات وعشر سنوات كحد أقصى، وبغرامة لا تقل عن مائتي ألف ريال ولا تزيد على مليون ريال في حال ارتكبت إحدى جرائم الاتجار بالأشخاص على من هو دون سن الثامنة عشرة. والمتهم بالاتجار هو كل من يتعامل بأي صورة كانت سواء كان شخصاً طبيعياً أو أكثر بما في ذلك الاستقطاب أو استدراج أو النقل أو الاستقبال أو الإيواء سواء كان ذلك بمعرفة الضحية أو بعدم معرفته وسواء كان خارج الدولة أو عبر حدودها الوطنية إذا كان التعامل بقصد استغلالهم. وتشكل لجنة تسمى (اللجنة الوطنية لمكافحة جرائم الاتجار بالأشخاص) برئاسة رئيس هيئة حقوق الإنسان وعضوية عدد من الجهات ذات العلاقة، تتولى اللجنة وضع السياسة العامة لمنع الاتجار بالأشخاص ووضع الخطط اللازمة لتنفيذها والإشراف على تطبيقها ومراجعة التشريعات ذات العلاقة بمنع ومكافحة الاتجار بالأشخاص ودراسة التقارير الدولية والإقليمية والمحلية المتعلقة بمنع الاتجار بالأشخاص، وينشأ صندوق يسمى (صندوق حماية ودعم ومساعدة ضحايا الاتجار بالأشخاص) يتولى تقديم المساعدات اللازمة للضحايا ممن لحق بهم أضرار ناجمة عن أي من الجرائم المنصوص عليها في هذا النظام.

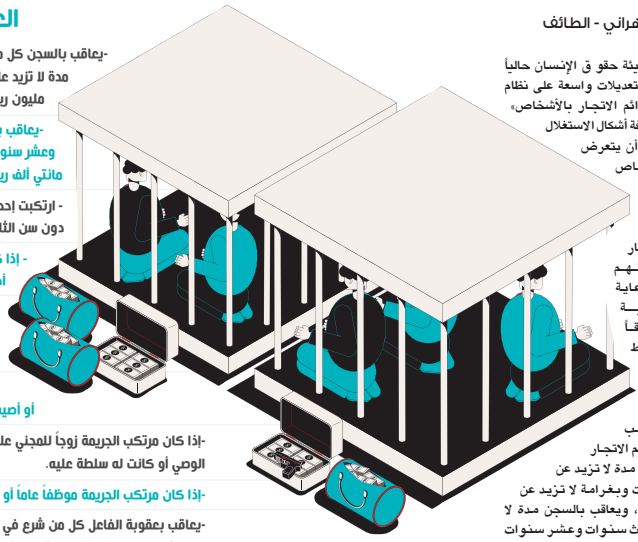

العقوبات

-يعاقب بالسجن كل من ارتكب إحدى جرائم الاتجار بالأشخاص مدة لا تزيد على عشر سنوات وبغرامة لا تزيد على مليون ريال.

-يعاقب بالسجن مدة لا تقل عن ثلاث سنوات وعشر سنوات كحد أقصى، وبغرامة لا تقل عن مائتي ألف ريال ولا تزيد على مليون ريال في حال:

- ارتكبت إحدى جرائم الاتجار بالأشخاص على من هو دون سن الثامنة عشر عاماً.

- إذا كان مرتكب الجريمة قد أنشأ أو نظم أو أدار جماعة إجرامية منظمة.

-إذا كان من بين المجني عليهم إناث أو من عديمي الأهلية أو الأشخاص ذوي الإعاقة.

- إذا نتج عن الجريمة وفاة المجني عليه أو أصيب بمرض عضال أو عاهة مستديمة.

-إذا كان مرتكب الجريمة زوجاً للمجني عليه أو أحد الأصول أو الفروع أو الولي أو الوصي أو كانت له سلطة عليه.

-إذا كان مرتكب الجريمة موظفاً عاماً أو مكلفاً بخدمة عامة.

-يعاقب بعقوبة الفاعل كل من شرع في القيام بأي من الجرائم المنصوص عليها في هذا النظام بعقوبة الجريمة التامة.

-يعاقب بعقوبة الفاعل كل من حرض غيره أو ساعده، أو اتفق معه على ارتكاب أي من الجرائم المنصوص عليها في هذا النظام

- يعاقب بالسجن مدة لا تقل عن ستة أشهر ولا تزيد على سنتين وبغرامة لا تقل عن خمسين ألف ريال ولا تزيد على مئة ألف ريال كل من علم بحكم وظيفته بوجود مخطط لارتكاب إحدى الجرائم المنصوص عليها في هذا النظام.

- يعاقب بالسجن مدة لا تقل عن ستة أشهر ولا تزيد على سنة وبغرامة لا تقل خمسين ألف ريال ولا تزيد على مئة ألف ريال كل من حاز أو أخفى أو قام بالتصرف بأي أموال وهو على علم بأنها متحصله من إحدى الجرائم المنصوص عليها في هذا النظام.

يعاقب بالسجن مدة لا تقل عن ستة أشهر ولا تزيد على سنتين وبغرامة لا تقل عن خمسين ألف ريال ولا تزيد على مئة ألف ريال كل من علم بواقعة الاتجار بالأشخاص وانتفع مادياً أو معنوياً من خدمات الضحية.

حماية ضحايا الاتجار بالأشخاص

-تمكين الضحية من الحصول على المشورة في الحقوق المتعلقة بها وتوضيح الإجراءات القانونية والإدارية المتبعة وبلغة تفهمها.

-أخذ موافقة الضحية على المساعدة التي ستقدم لها.

-عدم وضع الضحية في أماكن الاحتجاز.

-إيداع الضحية في أحد مراكز التأهيل الطبية أو النفسية أو العمرية إذا كانت تستدعي حالتها لذلك.

-يحق للضحية المطالبة بالتعويض عن الضرر الناجم عن استغلالها.

- تقوم الجهات المعنية على الإعادة الطوعية للضحية إلى بلدها الأصلي أو أي بلد آخر دون تأخير بالتنسيق الكامل.

من دعابات الأقوال المُسكتة

شذرات

سهيل بن حسن قاضي

يغلب على الأجوبة المُسكتة البلاغةُ والطرافةُ معاً، وعادة ما تكون مصاحبة لسرعة بديهة صاحبها. ويُروى أن الحجاج وجد على الحائط وهو في طريقه إلى المسجد هذه العبارة: (قل تمتّع بكفرك قليلاً إنّك من أصحاب النار)، فما كان منه إلّا أن كتب التالي: (قل موتوا بغيظكم إنّ الله عليمٌ بذات الصدور).

وسأل عمرو بن العاص صاحبه معاوية:

«والله ما أدري يا أمير المؤمنين أشجاعٌ أنت أم جبانٌ؟».. فردّ معاوية ببداهته المعروف: «شجاع إذا ما أمكنتني فرصة، وإن لم تكن لي فرصة فجبان». ولذلك صدق من قال: لا يفهم الداهية إلّا داهية.

وفي بعض الأحيان تجد من يغلب بعض الدهاة، ومنهم معاوية بن أبي سفيان، وذلك عندما قال معاوية لأهل الشام، وكان عنده عقيل بن أبي طالب: يا أهل الشام تقرأون سورة المَسَد»، قالوا نعم، فقال إن أبا لهب عم هذا، فقال عقيل: يا أهل الشام فإن حمّالة الحطب عمة هذا، وأشار إلى معاوية.

وجاء رجل الى الشعبي المعروف بالدعابة وقال: إني تزوجت امرأة ووجدتُها عرجاء، فهل لي أن أرُدّها، فقال الشعبي: إن كنت تريد أن تسابق بها فرُدّها.

وسأل أحدهم الشعبي قائلاً: إذا أردت أن أستحم في نهر، فهل أجعل وجهي تجاه القبلة أم عكسها؟، فقال له: بل باتجاه ثيابك حتى لا تُسرق!

وسأله حاج: هل لي أن أحكّ جلدي وأنا محرم؟، قال الشعبي: لا حرج، فقال الحاج: إلى متى أستطيع حكّ جلدي؟، فقال الشعبي: حتى يبدو العظم!

ومما يُروى عن الحجاج بن يوسف الثقفي أنه كان يستحمُّ بالخليج العربي، فأشرف على الغرق، فأنقذه أحد المسلمين، وعندما حمله إلى البر قال له الحجاج: اطلب ما تشاء فطلبُك مجاب، فقال الرجل: ومن أنت حتى تجيبَ لي أي طلب؟، قال: أنا الحجاج الثقفي، فقال الرجل الذي أنقذه: طلبي الوحيد أنني سألتك بالله أن لا تخبر أحداً أنني أنقذتك!

ومن طرائف ما يُروى أن أباً لاحظ أن درجات ابنه في اختبارات نصف العام كلها (صفر)، فسأله: ما هذا يا بني؟!، الرياضيات صفر، ومواد العربي صفر، والتاريخ صفر، والإنجليزي صفر، ما هذا؟!، فردّ الابن قائلاً: كل العلماء والعظماء بدأوا من الصفر يا أبت.

ومما يروى في هذا السياق أيضاً أن أعرابياً معوج الفم وقف أمام أحد الولاة فألقى عليه قصيدة في الثناء عليه التماساً لمكافأة ولكنّ الوالي لم يعطه شيئاً، وسأله: ما بال فمك معوجّاً، فرد الشاعر: لعله عقوبة من الله لكثرة الثناء بالباطل على بعض الناس!.

Qadis@hotmail.com

منصة «أجير» تتيح رفع السير الذاتية للعمل بالحج

المدينة - جدة

أتاحت منصة «أجير» التابعة لوزارة الموارد البشرية والتنمية الاجتماعية للأفراد والمنشآت والشركات والمؤسسات الموجودة في سوق العمل، إمكانية استعراض الفرص الوظيفية المتاحة عبر المنصة ورفع السير الذاتية للقوى العاملة، من الراغبين بإعارة خدماتهم والعمل لدى منشآت الطوافة والإعاشة في موسم الحج بمنطقة مكة المكرمة. ودعت المنصة جميع المنشآت والمؤسسات التي تعمل في قطاع الإعاشة، التموين، النظافة والشغل والصيانة، إلى المشاركة في رفع السير الذاتية للقوى العاملة المُراد إعارتها للمنشآت المشاركة في موسم الحج عبر الموقع الإلكتروني لمنصة «أجير»: Ajeer.com.sa. وأعلنت المنصة في وقت سابق عن إتاحتها لخدمة «أجير الحج»، التي تُمكن الراغبين من السعوديين والمقيمين بالعمل في موسم الحج من استخراج تصريح العمل.

تعلن مؤسسة موسى محمد الحيدري للمزادات العلنية العقارية
عن فيلا للبيع بالمزاد العلني (رقم التفويض ٢٠٤٩٤٩٠٢)
عصر يوم السبت ١٤٤٣/١١/٢٦هـ بمساحة ٣٩٠٦م٢ وبمنك الكتروني
الموقع : المدينة المنورة - مخطط باقدو - حي المهوت بجوار مدينة المعرفة الاقتصادية
(موقع المزاد بنفس الموقع)
علماً بأن لدينا الرغبة في الشراء والدخول في المزاد احضار شيك مصدق بمبلغ مائة ألف ريال باسم مؤسسة محمد موسى الحيدري
للتفاصيل أكثر التواصل على: ٠٥٣٠٥٠١٤٤٤

أميرالمدينة يقلد مدير تحريات «نزاهة» رتبته الجديدة

واس - المدينة

قلد صاحب السمو الملكي الأمير فيصل بن سلمان بن عبدالعزيز أمير منطقة المدينة المنورة، مدير التحريات الإدارية بهيئة الرقابة ومكافحة الفساد بالمنطقة، العميد سعود بن نامي العتيبي، رتبته الجديدة.

أمير المدينة مع العتيبي

أمير الشرقية يكرم رقيبا أنقذ أسرة من الغرق

خلال التكريم

المدينة - الدمام

كرّم صاحب السمو الملكي الأمير سعود بن نايف بن عبدالعزيز أمير المنطقة الشرقية بمكتبه أمس، الرقيب أول هيازع بن درويش البارقي، نظير قيامه بإنقاذ أسرة من الغرق بشاطئ نصف القمر.

وأثنى سموه على ما قام به الرقيب البارقي من عمل بطولي أسهم في إنقاذ أربعة أنفس وحماية أسرة بأكملها، مؤكدا أن هذه المواقف البطولية غير مستغربة على أبناء الوطن.

تفقد أعمال مجمع صالات الحج والعمرة

نائب أمير مكة يستقل قطار الحرمين ويطلع على الخطة التشغيلية

المدينة - جدة

استقل صاحب السمو الملكي الأمير بدر بن سلطان بن عبدالعزيز، «قطار الحرمين» عبر صالة مطار الملك عبدالعزيز، متوجهًا إلى المشاعر المقدسة، واستمع سموه إلى نبذة عن الخطة التشغيلية للقطار خلال موسم الحج.

وتتضمن الخطة تجهيز ٣٥ قطاراً سعة كل قطار ٤١٧ راكباً، لنقل الحجاج بين جدة ومكة المكرمة، بواقع ٣٠ رحلة يومياً.

وعلى صعيد متصل تفقد نائب أمير المنطقة الأعمال التطويرية بمجمع صالات الحج والعمرة، وشملت: الطريق المؤدي للصالات، و بوابتي الدخول ١٤-١٧، وسير عمل الجهات في الصالات، ومواقف الحافلات.

كما اطلع سموه على استراحات الانتظار الجديدة، بصالات الحج والعمرة.. وتشمل الصالات التالي:

- ٢٠ استراحة مكيفة
- مساحتها ١٢٠٠م٢
- نظام تكييف بالمياه المبردة بسعة ٢٥٠٠ طن.

من جهة أخرى تفقد سموه مشروع تطوير المنطقة المحيطة بجبل الرحمة، واستمع إلى شرح عن مكونات المشروع ومنها: منطقة للجهات الحكومية، وتلطيف المناخ ومشارب المياه، ومسطحات خضراء.

خلال جولة صالات الحج والعمرة

سموه في القطار

محافظ جدة يستقبل رئيس النيابة العامة

واس - جدة

استقبل صاحب السمو الأمير سعود بن عبدالله بن جلوي محافظ جدة، رئيس النيابة العامة بمحافظة جدة المُعيّن حديثاً الشيخ ياسر العيفان.

وهنأه سموه بمناسبة تعيينه، متمنياً له التوفيق والسداد في مهام عمله.

«مسك» تُنَظِّمُ معسكرَ الزمالةِ القيادي بلندن

واس -، الرياض

أَعْلَنَتْ مؤسسةُ محمد بن سلمان «مسك» إطلاقَ «المعسكر القيادي» لبرنامج زمالة مسك أمس في العاصمة البريطانية لندن، الذي يهدفُ إلى تأهيل قادة الغد وتزويد الشباب السعودي بالمهارات والسلوكيات اللازمة لتطويرهم؛ليصبحوا قادة فعّالين.

ويأتي المعسكرُ التدريبي للزمالة الذي يُرَكِّزُ على رفع الوعي ومستوى المعرفة، خلال ١٠ أيام ضمن سلسلة مراحل تمثّل برنامجَ الزمالة الذي يمتدُّ إلى ٦ أشهر، يقضي خلالها المشاركون تدريبًا مكثفًا مع أرقى المؤسسات الدولية؛ من أجل تمكينهم ليصبحوا قوةً على الصعيدين المحلي والعالمي.

ويمثل المعسكرُ أولى مراحل رحلة البرنامج الذي يبدأ بالمعسكر القيادي، ثم ستة أشهر من المشاركات الافتراضية والتدريب الشخصي، يعقبها التجمع السنوي للزمالة في مدينة الرياض، وتختتمُ بنهائيات مسابقة زمالة مسك السنوية لأهداف التنمية المستدامة.

كما يأتي المعسكرُ التدريبيُّ تحت شعار «زملاء اليوم.. قادة الغد» بمشاركة ٦٠ من الطلبة السعوديين من القادة الواعدين في لندن، يبدأون اليومَ الأولَ بالعمل الجماعي لاكتساب المعرفة اللازمة في النقاط التالية: صفات القائد الناجح، أفضل ممارسات القيادة، التفكير النقدي وحلّ المشكلات، والدافع والوعي الذاتي، وأخيرًا التعاون والعمل الجماعي.

في حين أنّ الطلبةَ المشاركين سينخرطون في عدد من التدريبات؛ لتمكينهم في مجال الأعمال والتصميم والأساسيات التقنية، في جَلَسَاتٍ تأخذُ موضوعات: التفكير في التصميم، اتخاذ القرار الإستراتيجي، الوعي بأهداف التنمية المستدامة، مقدمة في ريادة الأعمال الاجتماعية، ورشة التفكير، وتحليل الاتجاهات التقنية الناشئة، إلى جانب تعلم تجزئة السوق والتموضع.

ختامًا،خرّج برنامجُ زمالة مسك أكثرَ من ٢٢٠ زميلًا، من خلال تنظيم وإقامة ١٩٥٠ جلسةً توجيهٍ وإرشادٍ خلال ٣ سنوات، أتت على شكل ٧ برامج لإثراء القيادة و٣ مسابقات سنوية وما يزيد عن ٣٠ ألف ساعة تدريبية.

وزير العدل: المحامون ركن أساسي في المنظومة العدلية

إطلاق مركز خدمات المحامين

سعيد العدواني - جدة

قال وزير العدل الدكتور وليد بن محمد الصمعاني إن العمل جار لإطلاق مركز خدمات المحامين، ليكون حلقة الوصل بين الهيئة والوزارة والمحامين، سواء من ناحية تحديث البيانات أو تقديم المعلومات.

منوها بدعم القيادة للمرفق العدلي والمستهدفات المستقبلية في الجوانب المهنية والهيكلية، وكذلك التشريعات والمكتسبات التي من شأنها أن تحقق الضمانات بقواعد منهجية وعمل مؤسسي.

ولفت خلال لقائه المفتوح مساء أمس بالمحامين إلى أن مرحلة التطوير ورفع الكفاءة تقوم على أسس أهمها الجوانب المهنية، شريطة التوازن بين جوانب التمكين مع المسؤولية. وأكد أن الغاية من هذه الجهود أن يكون المخرج العدلي بأعلى جودة، مشيراً إلى أن وسائل تحقيق ذلك عديدة أهمها التأهيل المهني لتجسيد المؤسسية وتوثيق الأعمال والمخرجات والأعمال العدلية. وعد المحامين شركاء وركناً أساسياً في المنظومة العدلية؛ لافتا إلى أهمية التوازن بين مشروعات التمكين للمهنة وللمحامي، مثل حصر الترافع على المحامين، ومشروعات لزيادة شفافية عملهم.

وشدد وزير العدل على أهمية رضا المستفيدين، معتبراً أن المؤشرات هي من ستحكم الأداء عموماً مع معايير متوازنة لرضا المستفيدين. وأكد وزير العدل في حديثه مع المحامين على قواعد السلوك المهني للمحامين وما نفرضه من ضرورة الحياد، والمحافظة على خصوصية العملاء، وحماية سرية المعلومات التي يطلع عليها، وكذلك عدم نشر وقائع التحقيقات والمحاكمات.

توفير 74 ألف وظيفة وتوطين 14 مهنة في موسم جدة

المدينة - جدة

وفر موسم جدة ٢٠٢٢ أكثر من ٧٤ ألف وظيفة للمواطنين من الجنسين. وقال مدير عام موسم جدة نواف قمصاني إن ٨٠٪ من الوظائف يديرها سعوديون. وبين قمصاني خلال لقاء إعلامي أن الموسم أسهم في توطين أكثر من ١٤ مهنة لزيادة مشاركة المواطنين والمواطنات في سوق العمل، موضحاً أن ما يميز الموسم في نسخته الثانية الاستدامة والشمول والتنوع من خلال تقديم أكثر من ٢,٨ ألف فعالية عروض وتجارب وألعاب ومعارض وحفلات، فضلاً عن ٦ فعاليات هي الأولى من نوعها في العالم.

برنامج 1000 ميل

أراضٍ ومصانع جاهزة لرواد الأعمال المتميزين

سعيد الزهراني - الطائف

بدأ برنامج تطوير الصناعة الوطنية والخدمات اللوجستية في إطلاق برنامج (١٠٠٠ ميل)، لتأهيل ريادييي الأعمال في الصناعة والخدمات اللوجستية، وذلك من خلال التركيز على الفرص الواعدة التي تتوافق مع الإستراتيجيات الوطنية للصناعة، والنقل والخدمات اللوجستية، والتوطين. ويحصل المتميزون في البرنامج على منح مالية وأراضٍ ومصانع جاهزة لإقامة مشاريعهم. ويعنى برنامج (١٠٠٠ ميل) بمعالجة الفجوات في مجال ريادة الأعمال بالمواءمة مع الأهداف الإستراتيجية لرؤية المملكة ٢٠٣٠، وتوفير حزمة من المكنات، والمحفزات للفرص والمشاريع الاستثمارية الواعدة، على نحو يغطي متطلبات السوق ويستوفي شروط التمويل، ويبرز قابلية هذه المشاريع للاستثمار فيها، وذلك بمشاركة ١٤ جهة داعمة، من أبرزها: وزارات الصناعة والاستثمار والنقل والصندوق الصناعي وهيئة المحتوى المحلي وهيئة تنمية الصادرات. وبحسب اتحاد الغرف التجارية، فإن مدة البرنامج تتراوح من ستة إلى ثمانية أشهر بحسب خبرات المتقدمين والتقديم متاح كفرد أو فريق ولا يشترط عدد معيَّن من الأعضاء. ويركزالبرنامج على إعداد وتطوير دراسات جدوى بشكل أساسي مع وجود حوافز لأفضل عشرة مشاريع، ولا يشترط للفكرة أن تكون جديدة، وسيتم إشعار المتقدمين الذين تمت الموافقة على ترشيحهم لبرنامج ريادة الأعمال من خلال البريد الإلكتروني المسجل في الموقع. ويخضع المتقدمون لتحديد الاحتياج التدريبي اللازم لتأهيلهم كريادي أعمال والتأكد من قدرتهم على معالجة التحديات التشغيلية والإدارية، وستكون معظم مراحل التدريب والتأهيل من خلال التواصل عن بعد، وبعض مراحل البرنامج النهائية في مدينة الرياض.

استرداد جزء من صكوك أرامكو توتال العربية

المدينة - جدة

أعلنت شركة أرامكو توتال العربية للخدمات، التابعة لشركة أرامكو السعودية توتال للتكرير والبتروكيماويات «ساتورب»، عن الاسترداد الجزئي للصكوك الخاصة بها أمس وتوزيع مبلغ ٢٠٧,٧٤ مليون ريال يمثل نسبة ٥,٥٤ ٪ من القيمة الاسمية الإجمالية لصكوك الشركة. وذكرت في بيان على «تداول السعودية» أن ذلك يأتي وفق جدول الاسترداد المضمن في نسخة الإصدار المعتمدة من قبل هيئة سوق المال وتبعاً لذلك تصبح القيمة الاسمية للصك الواحد ٤٤,٦٠ ألف ريال، فيما تصبح قيمة الإصدار الإجمالية ١,٧٦ مليار ريال.

رفع حظر استيراد لحوم الدواجن من بولندا

المدينة - جدة

أعلنت الهيئة العامة للغذاء والدواء رفع الحظر المؤقت عن استيراد لحوم الدواجن وبيض المائدة ومنتجاتها وتجهيزاتها من بولندا. وكانت الهيئة أعلنت في وقت سابق فرض حظر مؤقت على الاستيراد من مناطق (Mazurskie Matoopolskie –Lodzkie, Warminsko) ببولندا بسبب ظهور مرض إنفلونزا الطيور شديد الضراوة فيها. يذكر أن الهيئة أعلنت قبل عدة أيام فرض حظر مؤقت على استيراد لحوم الدواجن وبيض المائدة ومنتجاتها وتجهيزاتها من ٣ مناطق فرنسية بسبب مرض إنفلونزا الطيور.

«هدف» يعتمد دعم شهادة القانونيين

المدينة - جدة

اعتمد صندوق تنمية الموارد البشرية (هدف)، دعم شهادة الاعتماد المهني السعودي للقانونيين (SASL) من خلال برنامج دعم الشهادات المهنية الاحترافية. وتهدف شهادة الاعتماد المهني التي تقدمها الهيئة السعودية للمحامين، إلى تحسين بيئة الممارسة المهنية، وزيادة نسب الكفاءة الوطنية، ومعالجة الفجوات الناشئة عن التأهيل الأكاديمي والممارسة المهنية، وتوفير الحماية للقطاع من الممارسات الخاطئة من خلال تطوير المهارات المعرفية والسلوكية والتحليلية والبنائية. ويمكن لجميع الممارسين القانونيين من محامين، ومتدربين، ومستشارين قانونيين وشرعيين، والعاملين بالوظائف القانونية، أو الإدارات ذات الصلة الاستفادة من دعم شهادة الاعتماد المهني السعودي والتسجيل في البرنامج من (دعم الشهادات المهنية الاحترافية). ويشترط «هدف» للاستفادة من دعم البرنامج، حصول الفرد على شهادة مهنية احترافية معتمدة، ضمن قائمة الشهادات المتاحة على موقع البرنامج، وإقرار بعدم دفع تكاليف الحصول عليها من قبل جهة العمل إذا كان المتقدم موظفاً، و الحد الأعلى للدعم هو لشهادتين احترافيتين فقط لكل متقدم.

بحث معوقات قطاع التعدين بنجران

المدينة - نجران

بحث وكيل وزارة الصناعة والثروة المعدنية للرقابة التعدينية المهندس أحمد بن محمد فقيه، معوقات القطاع في لقاء مع أعضاء اللجنة الصناعية والتعدين وعدد من المستثمرين، بحضور نائب رئيس مجلس غرفة نجران هادي آل عامر. واستعرض اللقاء عرضاً مرئياً تعريفياً للخدمات التي تقدمها الوزارة وعدداً من المنصات التي تسهل على أصحاب المصانع التواصل مع ذوي الخبرات، واستقطاب وتوظيف الكوادر الوطنية، وكذلك تأهيل المتقدمين لشغل الوظائف المتاحة في قطاع التعدين، كما جرى مناقشة عدد من العوائق التي تواجه العاملين بقطاع التعدين بالمنطقة، وتنظيم وتخطيط المجمعات الصناعية.

12400 عقد إلكتروني للأراضي المجانية

المدينة - الرياض

أصدرَ برنامجُ سكني ١٢٤٠١ عقد إلكترونيٍ للأراضي المجانية السكنية للأسر السعودية المستفيدة من البرنامج منذ بداية العام ٢٠٢٢م حتى نهاية شهر مايو الماضي، وذلك عبر تطبيقه الإلكتروني تمهيداً لبدء أعمال البناء. وأوضحَ "سكني" — في بيان صحافي له أمس أنَّ عقودَ الأراضي شملت ٣٢٧١ أرضاً في منطقة مكة المكرمة، و٢٤٣٨ في منطقة الرياض، و١٧٨٥ أرضاً في المنطقة الشرقية، و١٠٠٥ أراضٍ في منطقة القصيم، و٨٩٩ أرضاً في منطقة نجْران، و٨٠٣ أراضٍ في منطقة جازان، و٧٩٦ أرضاً في منطقة عسير، و٥٠٦ أراضٍ في منطقة حائل، و٤١٥ أرضاً في منطقة المدينة المنورة، و١٢٩ أرضاً في منطقة الحدود الشمالية، و١٧٤ أرضاً في منطقة الباحة، و١٠٠ أرض في منطقة الجوف، إضافة إلى ٨٠ أرضاً في منطقة تبوك. وأشارَ البرنامجُ إلى أنَّ هذا العددَ يأتي امتداداً لما سبق إصداره من عقود إلكترونية للأراضي ضمن المخططات التي يتيحها موقع وتطبيق "سكني" للأسر المستفيدة من الدعم السكني، من خلال إجراءات إلكترونية ميسّرة، موضحاً أن إجراءات الحجز ومعاينة مواقع الأراضي والمخططات يمكن إتمامها من خلال الموقع الإلكتروني للبرنامج https://sakani.sa. وأكّدَ "سكني" استمرارَ تسليم الأراضي السكنية للمواطنين المستفيدين في جميع المخططات المدرجة على البوابة الإلكترونية، والعمل على إيصال الخدمات إليها بالتعاون مع الجهات ذات العلاقة، يذكرُ أنَّ برنامج سكني يُقَدِّمُ عدداً من الخيارات السكنية، تَتَضَمَّنُ الاستفادةَ من القرض العقاري المدعوم لشراء الوحدات السكنية الجاهزة، وشراء وحدات سكنية تحت الإنشاء ضمن مشاريع "سكني" بالشراكة مع القطاع الخاص، إضافة إلى الاستفادة من القرض العقاري المدعوم للبناء الذاتي لمن يمتلكون أراضيَ سكنيةً.

دعوة عالمية إلى مكافحة المضاربة بأسعار الغذاء

المدينة - جدة

دعت المنظمتان غير الحكوميتين «فوود ووتش» وسي سي إف دي تير سوليدير» إلى ضبط الأسواق الزراعية من أجل مكافحة المضاربة التي تؤدي إلى تفاقم ارتفاع أسعار المواد الغذائية. وأشارت المنظمتان في بيان مشترك أمس إلى أن الأسواق الزراعية والغذائية تشهد حالة من الذعر لخشية الشركات والتجار من نقص في القمح والزيوت النباتية والأسمدة الفوسفاتية الواردة من منطقة البحر الأسود، ومن جهة ثانية، فإن الرهانات المالية على ارتفاع أسعار السلع الأساسية تفاقم ارتفاع المواد الغذائية. ولفتتا إلى تضاعف سعر القمح منذ بداية العام، إلا أنها نقلتا عن المقرر الخاص المعني بمسألة الفقر المدقع وحقوق الإنسان في الأمم المتحدة أوليفيه دي شوتر، أن الذعر المخيم على الأسواق هو السبب الحقيقي لارتفاع الأسعار. وأكدتا أن «صندوقين كبيرين للاستثمار الزراعي سددا بالفعل ما يقرب من ١,٢ مليار دولار في عام ٢٠٢٢ ، أي ما يزيد ستة أضعاف عن كامل عام ٢٠٢١ وطالبتا بضبط المضاربة على المواد الغذائية بشكل صارم مع اقتراب انعقاد قمة مجموعة الدول الصناعية السبع في الفترة من ٢٦ إلى ٢٨ يونيو في ألمانيا. وأكدت كارين جاكمارت، رئيسة منظمة «فوود ووتش» في فرنسا، أن «المستثمرين في سوق الأسهم يغتنون عبر المراهنة على الذرة والقمح، بينما لم يعد بإمكان السكان في بلدان مثل اليمن أو إثيوبيا شراء المواد الغذائية الأساسية، و يجب أن تتوقف هذه المراهنات على حساب معظم الفقراء.

ضغوط القطاع السكني تهبط بالنشاط العقاري 5%

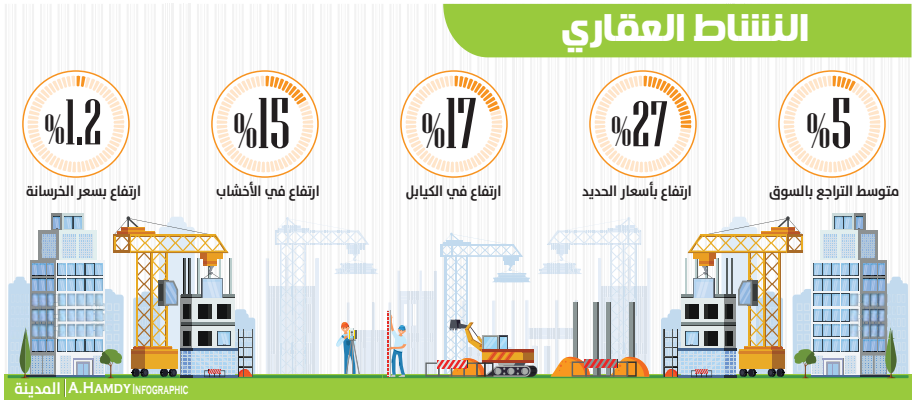

المدينة - جدة

تراجع نشاط السوق العقارية للأسبوع الثاني على التوالي بنسبة ٥,١٪، متأثراً بتراجع القطاع السكني ١٠,٢٪، وذلك على الرغم من ارتفاع قطاعات التجاري والزراعي والصناعي. ويأتي التأثير الأكبر للقطاع السكني نتيجة ارتفاع وزنه النسبي في نشاط السوق العقارية، إلى ٥٧,١٪ من إجمالي قيمة الصفقات الأسبوعية للسوق العقارية. واستقر إجمالي قيمة صفقات السوق العقارية على أثر تلك التطورات عند أدنى من ٤,٤ مليار ريال. وتركز الانخفاض على القطاع السكني، الذي تراجع للأسبوع الثاني مقابل ارتفاع القطاع التجاري بعد أسبوعين متتاليين من التراجع ٢,٧٪، وارتفع إجمالي القطاعين الزراعي والصناعي ٢,٨٪، كما أظهرت أحدث الإحصاءات المتعلقة بالأسعار والتضخم، ارتفاع معدل التضخم إلى ٢,٢٪ بنهاية مايو الماضي، وارتفاع الرقم القياسي للإيجار المدفوع للسكن ٠,٥٪، إضافة إلى ارتفاع المتوسطات الشهرية بمعدلات سنوية لأسعار الحديد ٢٧,٧٪، والكيابل ١٧,٧٪، والأخشاب ١٤,٩٪، والخرسانة الجاهزة ١,٢٪، بينما انخفض الأسمنت ١,٦٪.

ترسية توريد 300 ألف طن قمح

المدينة - جدة

أعلنت المؤسسة العامة للحبوب، عن ترسية الدفعة الثانية لشراء القمح من المستثمرين السعوديين في الخارج على الشركة السعودية للاستثمار الزراعي والإنتاج الحيواني (سالك)، لتوريد كمية (٣٠٠) ألف طن، موزعة على (٥) بواخر، للوصول إلى موانئ المملكة خلال الفترة من (نوفمبر ٢٠٢٢م- يناير ٢٠٢٣م)، وسيتم ترسية الدفعة الثالثة والأخيرة خلال الفترة المحددة لها حتى نهاية يوليو القادم.

وأوضح محافظ المؤسسة العامة للحبوب المهندس أحمد بن عبدالعزيز الفارس، أن الكمية التي تم ترسيتها تمثل الدفعة الثانية من مشتريات المؤسسة من المستثمرين السعوديين في الخارج، والتي تعادل ٢٠٪ أي بنحو (٧٠٠) ألف طن من حجم استهلاك المملكة؛ وذلك في إطار خطط دعم المخزونات الإستراتيجية وتنويع مصادر شراء القمح، بزيادة الاعتماد على الاستثمارات السعودية في الخارج وربطها بالاستهلاك المحلي.

وأشار إلى أن هذا العام يمثل العام الثالث على التوالي الذي يتم فيه شراء القمح من المستثمرين السعوديين في الخارج. يُذكر أن المؤسسة سَبَق أن أعلنت بداية الشهر الجاري عن ترسية الدفعة الأولى لتوريد كمية (٢٤٠) ألف طن موزعة على (٤) بواخر؛ للوصول إلى موانئ المملكة خلال الفترة من (أغسطس- أكتوبر ٢٠٢٢م). ودعت المؤسسة العامة للحبوب المستثمرين السعوديين إلى التقدم للتأهيل للمنافسات المخصصة لهذه المبادرة خلال الأعوام المقبلة.

361 مليار ريال ملكية الأجانب بسوق الأسهم

المدينة - جدة

ارتفعت الملكية الإجمالية للمستثمرين الأجانب بسوق الأسهم خلال الأسبوع المنتهي في ١٦ يونيو ٢٠٢٢ من ١٢,٠٨٪ إلى ١٢,١٨٪، لتصل إلى ٣٦١,٢ مليار ريال. وارتفعت استثمارات الأجانب غير المؤسسين إلى ١٠,١٨٪ من إجمالي السوق مقارنة بـ ١٠,١٤٪ بنهاية الأسبوع الذي سبقه، لتبلغ قيمة ملكيتهم بدون «أرامكو» ٣٠١,٨ مليار ريال. وتمثل ملكية المستثمرين الأجانب غير المؤسسين (اتفاقيات المبادلة والمستثمرين المؤهلين والمستثمرين المقيمين)، بينما لا تشمل الحصص الإستراتيجية للمؤسسين. وارتفعت ملكية المستثمرين الخليجيين إلى ١,٧٨٪ من إجمالي القيمة السوقية للأسهم المدرجة، لتصل إلى ٥٢,٩ مليار ريال.

مناقشة قانون إدارة الموارد الوراثية النباتية للأغذية

المدينة - الرياض

عقد ووزراء الزراعة بدول مجلس التعاون لدول الخليج العربية أمس عبر الاتصال المرئي اجتماع لجنة التعاون الزراعي الثاني والثلاثين، برئاسة وزير البيئة والمياه والزراعة المهندس عبدالرحمن بن عبدالمحسن الفضلي (رئيس الدورة الحالية)، ومشاركة أصحاب المعالي وأعضاء اللجنة، والأمين العام لمجلس التعاون لدول الخليج العربية الدكتور نايف فلاح مبارك الحجرف. وجرى خلال الاجتماع مناقشة عدد من الموضوعات المهمة المعنية بالتعاون المشترك في مجال الزراعة والثروة الحيوانية والسمكية والأمن الغذائي بين دول مجلس التعاون واتخاذ القرارات المناسبة لها، ومنها على سبيل المثال إقرار قانون (نظام) إدارة الموارد الوراثية النباتية للأغذية والزراعة الموحد، وإقرار قانون (نظام) البذور والتقاوي والشتلات المعدل، وإقرار قانون (نظام) الحجر الزراعي المعدل، والموافقة على تمديد مشروع تطوير نظم الإنتاج المستدامة لنخيل التمر لمدة عام ، واعتماد لائحة (نظام) الإجراءات الوقائية من الأمراض الحيوانية .

10 أيام لانتهاء مهلة تسوير الأراضي الفضاء بجدة

سعد آل منيع - جدة

تبقت ١٠ أيام على المهلة الزمنية التي أعلنتها أمانة محافظة جدة، لتسوير الأراضي الفضاء على المحاور والشوارع الرئيسة في مرحلته الأولى، والتي تشمل ١١ طريقاً ومحوراً رئيساً. ودعت الأمانة ملاك العقارات في المواقع المستهدفة إلى سرعة تسوير أراضيهم خلال المهلة المتبقية تجنباً لتطبيق الجزاءات النظامية، وذلك قبل ١ يوليو المقبل.

وبيّنت الأمانة أن الطرق والمحاور الرئيسة المستهدفة هي طريق الملك عبدالعزيز الأندلس، طريق الأمير ماجد بن عبدالعزيز، طريق الأمير محمد بن عبدالعزيز، طريق الملك فهد بن عبدالعزيز، طريق الملك عبدالله بن عبدالعزيز، طريق المدينة المنورة، شارع الأمير سلطان بن عبدالعزيز، شارع السلام، شارع صاري، شارع فلسطين، شارع حراء.

وكانت وزارة الشؤون البلدية والقروية والإسكان، أطلقت في وقت سابق حملة توعوية استهدفت ملّاك الأراضي الفضاء (التجارية) الواقعة على المحاور الرئيسة ذات الكثافة المرورية العالية في المدن الرئيسة، بهدف رفع مستوى الوعي والمسؤولية حيال تفعيل قرار تسوير الأراضي الفضاء لتحسين المشهد الحضري ومعالجة التشوه البصري، وجاءت الحملة على مرحلتين الأولى إعلان المحاور المستهدفة وإطلاق دليل التسوير في الأول من شهر يناير الماضي، على أن تبدأ المرحلة الثانية المتمثلة في الرقابة وتطبيق اللائحة ورصد امتثال الملاك اعتبارًا من شهر يوليو ٢٠٢٢، بهدف تحسين المشهد الحضري عبر توحيد مظهر الأراضي الفضاء المحيطة بالمباني، والحد من تراكم المخلفات داخل تلك الأراضي وحمايتها من التعديات وتوضيح حدود الملكية للأرض.

مجلس سيدات الأعمال يبحث المبادرات والمعوقات

المدينة - الدمام

عقد مجلس سيدات الأعمال بغرفة الشرقية برئاسة مرام بنت سعيد الجشي اجتماعا لمناقشة برامج ومبادرات المجلس حسب خطة العمل للعام الجاري، كما استعرض الاجتماع فرق العمل وأبرز مهامها لتنفيذ خطة المجلس.

ويهدف برنامج تطوير الأعمال إلى دراسة المشاكل والصعوبات التي تواجهها سيدات الأعمال في قطاع الأعمال واقتراح الحلول المناسبة لها ورفعها للجهات المختصة.

كما يهدف إلى تثقيف السيدات بالأنظمة واللوائح بغرض تحسين البيئة التشريعية المتعلقة بالعمل الحر للسيدات.

ويعمل البرنامج على تفعيل التواصل بين سيدات الأعمال ذوات الأنشطة المكملة لبعض لتطوير أنشطتهم التجارية، واطلاع السيدات على مستجدات الأعمال والأنشطة المختلفة والوسائل الجديدة وذلك بهدف تطوير أداء منشآت قطاع الأعمال النسائي والارتقاء بمستواها، ويعنى برنامج «اعرفي حقوقك» بتوعية السيدات بحقوقهم في مجال الأعمال والشركات العائلية وبنود العقود والتفاوض والوكالة وغيرها.

الأراضي البيضاء

يعلن برنامج رسوم الأراضي البيضاء عن بدء تطبيق

المرحلة الثانية في جدة

ندعو ملاك الأراضي بالمبادرة بتسجيل أراضيهم خلال ستة أشهر من تاريخ الإعلان :

- الأراضي الخام التي تبلغ مساحتها 10,000 متر ² فأكثر ضمن النطاق المحدد
- الأرض المطورة التي تبلغ مساحتها 10,000 متر 2 فأكثر، ومجموع الأراضي المطورة لمالك واحد التي تبلغ مساحاتها 10,000 متر 2 فأكثر في مخطط معتمد واحد

للتعرف أكثر على تفاصيل النطاقات المستهدفة يمكنك زيارة الخريطة التفاعلية في موقع رسوم الأراضي البيضاء

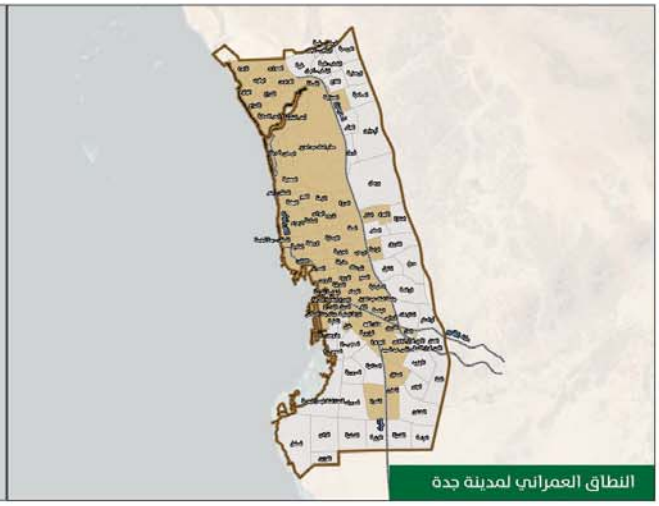

نطاق المرحلة الأولى والثانية

نطاق المرحلة الأولى

رؤية 2030 المملكة العربية السعودية KINGDOM OF SAUDI ARABIA

وزارة الشؤون البلدية والقروية والإسكان

9200 22 440 lands@housing.gov.sa

@Lands_sa Lands.housing.sa

المدينة
أسسها عام ١٣٥٦ هـ
علي وعثمان حافظ
E-mail:reporters@al-madina.com
هاتف رقم : 012/ 2249444

رئيس مجلس الإدارة
حيدر محمد بن لادن
ceo@al-madina.com

المدير العام
محمد علي ڤفيد
gm@al-madina.com

رئيس التحرير المكلف
محمد علي الزهراني
magz0020@gmail.com

نائب رئيس التحرير
محمد حسني محجوب
mahgob@al-madina.com

هل (الحلف) الجديد مع الهند.. هدية ترضية لها؟!

عدنان كامل صلاح

salah2048@yahoo.co.uk

تُواجه واشنطن صعوبة في إلحاق الهند بخطتها لمواجهة روسيا والصين. وبالرغم من أن روسيا وكذلك الصين لم تكسب أي منهما الهند إلى جانبها، إلا أن المواقف السياسية للهند تُشكّل أرقاً للولايات المتحدة. وأرسلت الرسل، وعلى رأسهم رئيس الوزراء البريطاني بوريس جونسون، ومسؤولون أمريكيون كبار إلى نيودلهي، لكن الهند أصرَّوا على الوقوف كمحايد في النزاع الأمريكي مع بكين وموسكو. واستقبلوا وفوداً أخرى من روسيا (على رأسهم وزير الخارجية لافروف) والصين، وواصلوا (حيادهم) بالتعامل مع كل من موسكو والصين تجارياً وفي مجالات أخرى.

وزار نائب مستشار الأمن القومي في البيت الأبيض، دوليب سنج، نيودلهي أوائل شهر إبريل الماضي، وهدَّد الهند في تصريح علني بأن الدول التي لا تلتزم بالعقوبات الأمريكية على روسيا ستُواجه عواقب لن تكون في مصلحتها. وعندما عقد مؤتمر قمة افتراضي نهاية نفس الشهر بين الرئيس الأمريكي، جو بايدن، ورئيس الوزراء الهندي، ناريندرا مودي، تحدَّث واشنطن بعدها عن لغة التهديد من الهند، التي واصلت شراء أسلحة من روسيا، (تعتمد الهند على حوالي ٨٥٪ من أسلحتها على روسيا)، وواصلت شراء النفط الروسي بأسعار مخفضة، والتعامل التجاري مع موسكو بالروبل الروسي والروبية الهندية.

تتشارك الهند مع الصين حدوداً تبلغ ٢٠٠٠ ميل، (حوالي ثلاثة آلاف وماتتي كيلو متر)، وتتنازع الدولتان عليها، وشَنَّتَا حروب بين الاثنتين حول هذه الحدود. وتُواجه الهند صعوبة في مواجهة الصين عسكرياً، وحتى تجارياً، لذا تعتقد الولايات المتحدة أن هذا الوضع يجب أن يكون أساساً لتحالف واشنطن ونيودلهي يقوّي من الموقف الهندي. إلا أنه يبدو أن الهند غير مقتنعة بذلك. ولكن هذا لم يجعل واشنطن تفقد الأمل في جذب الهند إليها. بينما يرى بعض المراقبين أن الهند قد تسعى إلى إحياء تحالف دول العالم الثالث الذي كان خلال الحرب الباردة بين الاتحاد السوفيتي ودول الغرب، وأطلق عليه مُسمَّى (الحياد الإيجابي). وإن كنتُ أعتقد أن هذا الاحتمال غير ممكن في الظروف الجيوسياسية الحالية في العالم. ولا يبدو أن رئيس الوزراء الهندي الحالي ناريندرا مودي وحزبه الحاكم، المتطرف هندوكياً، بقادر على قيادة الهند لتكون قطباً عالمياً، نظراً للسياسة المتطرفة التي يتبعها بتشجيع الخلافات الدموية الحادة بين المسلمين الهنود، والمكوّن الهندوكي فيها. وتأييد عدد من أقطابه تصفية عرقية تُخلص الهند من أكثر من مائة مليون مسلم من مواطنيها.

إلا أن إدارة جو بايدن بواشنطن لم تفقد الأمل وحزبها الديموقراطي الحاكم في كسب الهند إلى جانبها، وتقول إن الهند تعهدت المشاركة مع الولايات المتحدة لإقامة نظام عالمي ليبرالي قائم على القواعد الديموقراطية، ولهذا فهناك أمل بأن تقف إلى جانب هذا النظام. وأعلنت مجموعة كواد (الرباعية) المكونة من الهند والولايات المتحدة وأستراليا واليابان عن مشروع للمجموعة تتشارك فيه بالمعلومات البحرية فيما بينها. إلا أنها فوجئت بعدها ببضعة أيام أن الهند اتفقت مع الصين للتعاون في الفضاء، وأنها ستشارك بقمرين، ضمن مجموعة من الأقمار الصناعية، لتوفير معلومات لدول البريكس (الصين والهند والبرازيل وروسيا وجنوب إفريقيا). وتواصل حكومة مودي التعاون مع الصين في المجال الأمني والفضاء، وشاركت القوات الهندية نظيرتها الصينية في تدريبات عسكرية تحت مظلة منظمة شنغهاي للتعاون.

مما لفت انتباهي مؤخراً الإعلان عن أن الرئيس الأمريكي جو بايدن، سوف يعلن في مؤتمر قمة افتراضي خلال زيارته للشرق الأوسط الشهر القادم عن قيام ما سُمِّي بأنه (حوار لأربع دول، هي الولايات المتحدة والهند وإسرائيل والإمارات العربية المتحدة)، من المتوقع حتى الآن أن يكون اسمه I2U2 (حرف I للهند وإسرائيل، وحرف U للولايات المتحدة والإمارات المتحدة)، وقيل إن هذا تكتل حواري سيُركّز على آسيا، ويسعى للتعاون الاقتصادي والسياسي في الشرق الأوسط وآسيا، بما فيها المناخ والطاقة والتنسيق في قضايا أخرى. وتساءلت، نظراً لعدم وجود تفسير مقنع، فيما إذا كانت هذه محاولة أخرى من واشنطن للتقرب إلى نيودلهي؟ وماذا ستكون تفاصيلها؟!

حتى نعكس للعالم قيمنا وسمو أخلاقنا

طارق علي فدعق

@tfadaak
@T_algashgari

علي آل شرمة

dralisaleh2030@gmail.com

مع اقتراب موسم الحج لهذا العام، ووصول غالبية ضيوف الرحمن إلى المدينة المنورة، تكتسب المدينتان المقدستان طابعاً خاصاً تظهر فيه أصالة الإنسان السعودي في أبهى صورها، وذلك من واقع الدعم الذي تقدمه الدولة وكافة شرائح المجتمع للحجيج، ومسارعتهم إلى تلبية طلباتهم والترحيب بهم.

وتبدأ مظاهر الترحيب بالحجيج بمجرد وصولهم الأراضي المقدسة، حيث يتم استقبالهم في المطارات بالورود والماء البارد، وهو ما يمكن تسميته بالدبلوماسية الشعبية التي تُخاطب الشعوب والأفراد بصورة مباشرة، وتترك في دواخلهم آثاراً إيجابية لا يمحوها تقادم الأيام والسنين. كما تبرز وتترجم المكانة المرموقة والرائدة التي تحتلها المملكة على صعيد العالم الإسلامي، كونها قبلة المسلمين، وحاضنة الحرمين الشريفين.

كذلك يشهد هذا الموسم الإيماني حالة من التنافس الكبير في عمل الخير من كافة قطاعات المجتمع في أداء هذا الواجب، حيث تحرص جميع الجهات الحكومية في القيام بواجباتها على النسق الأكمل، وتُسخّر كل إمكاناتها وقدراتها لتقديم خدمة راقية لمن فارقوا أوطانهم وأتوا إلى المشاعر المقدسة.

ورغم أن الأجهزة الرسمية المرتبطة بأعمال الحج تقوم بواجبها خير قيام، وتبذل كل جهدها لمساعدة هذه الحشود الهائلة من الحجيج، إلا أن ذلك الشرف لم يقتصر عليها وحدها، إذ تشاركها فيه الكثير من فئات المجتمع التي تقوم بواجبات عظيمة، وأدوار قد لا يستطيع اللسان حصرها، على سبيل التطوع ودون مقابل، رغبةً في تقديم صورة مشرقة عن إنسان هذه البلاد.

هناك على سبيل المثال شباب الكشافة، الذين تلقوا تدريبا عاليا في كيفية التعامل مع الحجيج، والطريقة المثلى للتعاطي مع احتياجاتهم، ويتركز عمل هذه الفئة على الإرشاد ومساعدة التائهين للتعرف على مخيماتهم واسترداد مفقوداتهم.

ورغم أن هذا العمل يبدو للوهلة الأولى بسيطا وميسورا، إلا أن من يطلع عليه يجد أنه مرهق ويحتاج إلى قدرات خاصة، لاسيما أن أولئك الشباب الباقع يمارسون هذا العمل الكبير في رابعة النهار، وتحت أشعة الشمس الحارة. كذلك فإن اختلاف لغات ولهجات الحجاج يجعل المهمة أكثر مشقة.

خلال العامين الماضيين، برزت مؤسسة مسك الخيرية التي يقوم بها شباب من المتطوعين الذين نالوا تدريباً متقدماً، أهّلهم للقيام بكافة المجالات التطوعية التي يحتاجها الحجاج، وهو ما كان له دور كبير في تمكينهم من تقديم خدمة ذات مواصفات قياسية وعالية الجودة، انعكست على ضيوف الرحمن بأثر إيجابي، وأسهم في تنمية كفاءة أولئك الشباب، وتحسين تجربتهم وإثرائها بما يجعلهم أكثر قدرة، على عكس ما يتمتع به هذا الشعب من قيم نبيلة وأخلاق رفيعة.

كذلك تظهر في وسائل الإعلام المختلفة صور إنسانية لافتة، فعلى سبيل المثال، شاهدنا خلال الأعوام الماضية رجال الأمن وهم يحملون بعض كبار السن على ظهورهم، ويُساعدونهم على قضاء مناسكهم، وشهدنا أحدهم يخلع حذاءه ويُقدّمه -بطيب نفس- لحاجّة مُسنّة، ويمشي إلى جوارها حافياً وسط درجة حرارة مرتفعة.

هذه الصور الإنسانية تُمثّل كنزاً يمكننا الاستفادة منه، فهذه الصور الفوتوغرافية التي تبدو بسيطة، يمكن أن تقوم بدور كبير في تقديم صورة إيجابية عن هذه البلاد وأهلها، إذا تم توظيفها بصورة إعلامية صحيحة، فالقصص الإنسانية تسيطر على القلوب، وتدخل الوجدان بسهولة ويسر، لأنها مواقف عفوية غير مصطنعة.

كذلك، فإن الجهود الضخمة التي تبذلها الأجهزة المختصة من عناية ورعاية للحجيج، واستنفار الدولة لكافة مقدراتها، وتسخير الإمكانات الطبية الضخمة لخدمة الحجيج، تستحق أن تُسلط عليها الأضواء الإعلامية بصورة احترافية تُسهم في تقديم خدمة لبلادنا لا تُقدَّر بثمن.

ختاماً، فإننا نعيش في عالم مفتوح، تلاشت فيه الحواجز مع ثورة الاتصالات التي نعيشها حالياً، ولأن كافة وسائل الإعلام التقليدية والحديثة تُركّز اهتمامها على بلادنا، وتنقل على الهواء مباشرة تفاصيل ومراحل الحج وشعائره، فإن تلك تعتبر فرصة ذهبية لا ينبغي أن نضيعها، وعلينا الاهتمام بها والعمل الجاد على الاستفادة منها، بما يُساعدنا على تعريف الآخرين بما نمتلكه من قِيَم وأخلاق رفيعة.

أحمد عوض

مواطن غاضب.. ووزير حليم

ظهر مقطع يحتوي على حديث بين مواطن ووزير الإسكان ماجد الحقيل، كان المواطن مندفعاً في الكلام، مُتحدّثاً عن حاجته للسكن وحيرته أمام طلبات البنوك وفوائدها، وأنه لديه عشرة أبناء ومُقبل على التقاعد.

سأله الوزير بهدوء عن الفوائد، والرد جاء من المواطن أن الوزارة لم تُقدِّم له أو لغيره حلولاً إسكانية.

الـوزيـر وجّـه لـه سـؤالاً آخـر: أنـت تعتـقـد أن الـوزارة لم تُـقـدم شيـئـاً؟!. وكانت الإجابة: لا لم تُقدم الوزارة شيئاً.

بداية، السكن حق لكل مواطن، وتيسير الحصول عليه مُهمة وزارة الإسكان، وفي السابق كانت الحلول محدودة، بل تكاد تقف عند نافذة واحدة، وهي الصندوق العقاري، والذي كان سبباً في توقُّف عجلة البناء في المملكة، لعدم قُدرته على تلبية الأعداد المتزايدة من الباحثين عن سكن.

أتى الوزير الحقيل للوزارة، ووجد أمامه أحد أكثر الملفات تعقيداً، وهذا الملف مُرتبط بحاجات الناس الرئيسية.. والمشكلة الأبرز كانت عدم وجود تمويل دائم يكفي الجميع، وبدأ مسيرة البحث عن حل.

تم عقد شراكات مع البنوك، وتحديد مُتطلبات تُيسّر على طالب التمويل الحصول عليه. هنا انطلقت قاطرة التمويل بكفاءة، وأصبح من السهل شراء فيلا أو شقة.

بعد فترة من هذه البداية، ظهر شُح في الأراضي المُطورة، التي يمكن فسح البناء فيها، وهذا أمر تتداخل فيه عدّة جهات، وخطط التنمية الاستراتيجية هي من تُحدّد كيفية توزيع هذه النطاقات.

ثم تم إقرار ضريبة على الأراضي الفضاء داخل المُدن.. وتم إطلاق مشاريع إسكانية في المُدن الكبرى.. وإطلاق أكثر من مُنتج سكني، ليأخذ الإنسان ما يُناسب وضعه الاقتصادي.

الكلام الشعبوي سهل، ويمكن لأي شخص إطلاقه، خاصةً مَن كانوا سبباً في تحريض البُسطاء في ٢٠١١، ودفعهم لعدم التملك بحجة أن السوق العقاري سينهار!.

لا شيء ينهار في ظل طلب مُتزايد عليه، والسعودية تشهد تنمية تستهدف استقطاب العالم أجمع لها، وهذا لن يدفع باتجاه انخفاض الأسعار، لذلك من المهم أن يختار الإنسان ما يُوافق ميزانيته، فالرياض كمثال، السكن بشقة هو حل مثالي لإنسان دخله متوسط.

القصة ليست تمويل لوزير، القصة هي إقرار لحقيقة أن الوزارة قدّمت عدداً من المنتجات، وأنت من يختار، وإن كان هناك قصور ما، فهو وارد لعدة أسباب، أهمها التداخل الحاصل بين الوزارة وغيرها من الجهات ذات الشأن.

أخيراً..

أحببتُ في المقطع «صراحة المواطن»، وحديثه المباشر مع الوزير، وسرّني هدوء الوزير، وتقبُّله للنقد بصدر رحب.

الاستثمار أو المضاربة.. وسوق الأسهم

ياسين عبدالرحمن الجفري

yasinajefri@gmail.com

اعتاد المتعاملون في السوق على المضاربة، والدخول والخروج إليه ومنه في فترات بسيطة، إن امتدت، تمتد لأشهر معدودة، ومن النادر أن يكون الهدف طويل الأجل، واعتاد الناس على تحقيق ربحية نتيجة لنمو وتحسُّن السوق. والناس تتذكّر الطيب والربح، وتنسى السيئ والخسارة.. وتجد السواد الأعظم يتعامل مع أدوات استثمارية وشركات استثمارية من منطق مضاربي، يرغب في تحقيق أرباح منه، وبالطبع ما تحرُّك السوق ودخول السيولة، يحدث الضغط للأعلى، ويعتبر المتعامل أن هذا هو الواقع المستدام. ولكن الواقع والحقيقة أن سوق الأسهم «استثماري» على المدى الطويل الأجل، يتيح للفرد الدخول في استثمارات يعجز عنها لوحده، وتتم من خلال الجموع. وعند القول بأنه سوق استثماري، يعني «طويل الأجل»، ويُستخدم لتنمية المدخرات.. وإن ما يجب أن يضعه المتعامل في السوق هو مدخراته، أي الأموال التي لا يحتاج لها حالياً، وإنما يحتاجها بعد مرور سنين.

والدخول في سوق الأسهم يعني دخول في استثمار طويل الأجل، يُقاس بالسنوات، وليس بالأيام والشهور.. وبالتالي يجب على الفرد أن يحدد إستراتيجيته الاستثمارية، لأن السوق فيه أصول تُحقّق أهداف مجموعات متباينة، فالفرد الراغب في الحفاظ على المال، والاستفادة من العوائد، لديه خيارات محددة، وهناك مَن يرغب في الاستثمار، ولا ينتظر عوائد، وإنما يحتاجها في الأمد الطويل وقت التقاعد، فيحدث عن أعلى نمو ممكن، وبالتالي حسب اختلاف أهداف الأفراد يمكن أن تُصمَّم المحفظة.

إن سوق الأسهم يعطي الفرد القدرة على الدخول في أصول إنتاجية (شركات أو صناديق)، تُحقّق له أرباحا وعوائد وتنويعا، لم يكن ليحصل عليها من خلال الاستثمار المباشر، مقارنةً بالاستثمار المالي.. وبالتالي يجب أن يدخل السوق لفترات طويلة -وليست بالقصيرة- لتنمية المدخرات.. ويجب أن يُفكّر المتعاملون في السوق، بأن القضية ليست «اضرب واهرب»، ولكن استثمار لهدف محدّد يخدم تطلعات واحتياجات المتعاملين للفترات القادمة، وأن ما يدخل هنا هو المدخرات، وليس مبلغا أحتاجه لغرض، فأدخل أضارب به في السوق، وكأنه مطبعة للأموال أو دار مقامرة.

يجب على المتعامل أن يُحدّد أهدافه، وحجم الأموال المتاحة له، والفترة التي يرغب في الاستثمار فيها، واحتياجاته من التدفقات النقدية المستقبلية حتى يبني محفظة تخدمه، وتُحقّق أهدافه كما يرغب.

ثقافة الشكوى..!!

أحمد أسعد خليل

ahkhalil25@hotmail.com
@ Dr_AhmedKhalil

ما هي الشكوى؟، وما هو الفرق بين الشكوى والبلاغ؟، وما هي أنواع الشكوى؟.

في تعريف الشكوى، هناك الكثير من التعريفات القانونية لها، ولعل ثقافة الشكوى تغيب عن الكثيرين منّا، وقد يعرف البعض بأن الشكوى هي نوع من التذمر المستمر للشخص، مما قد يتحول معها إلى شخص سلبي لا يرضى بأي شيء مما يُقابله في الحياة، وبذلك يصعُب عليه رحلة حياته، ولكن الشكوى بمفهومها العادي؛ هي حق شرعي مباح للجميع، وخصوصاً إذا وُجد نقص أو خطأ في الخدمات التي تُقدّم لهم من أي قطاع، عام أو خاص.

الكثيرون يتجنّبون الشكوى، مهما كانت المواقف والظروف التي يمرون بها، سواء كانت صغيرة أو حتى كبيرة، وهذا من حقهم طبعاً، ولكن هناك بعض المواقف التي لابد من التعامل معها بثقافة الشكوى المحمودة، وذلك من أجل عدم تكرار حدوث الأخطاء، وكذلك من أجل تطوير الخدمات التي تُقدّم لهم من قِبَل هذه الجهات، لأن أي خدمة تُقدّم لابد أن تتسم بالتطوير المستمر، وهذا لن يحدث إلا بوجود شراكة حقيقية بين مزوّد الخدمة؛ والمستفيد منها بشكل مباشر.

أما فيما يفرق بين الشكوى والبلاغ، هو أن البلاغ يتعلق بالمخالفات الشرعية والقانونية التي يحكمها النظام واللوائح، وما يترتب عليها من تبعات وأحكام شرعية وقانونية وغيرها؛ لكل من يتجاوزها أو يتهاون بها، ولها من الإجراءات في الجهات المختصة، وأليات العمل بها، وتطبيق العقوبات اللازمة لها، ويمكن أن تصدر من أشخاص تجاه آخرين، سواء أفراد أو جهات.

أنواع الشكاوى متعددة، منها الكيدية، ويُقصد بها توجيه إساءة إلى آخرين بقصد التشويه، دون وجود أي إثباتات لها.. وكذلك الشكاوى على الإجراءات أو على بعض الخدمات إذا وُجد إخلال بها.. أو الشكاوى التي يُقصد بها تطوير للخدمات العامة أو الخاصة، وقد تُطلب من قِبَل الجهات التي تُقدّم الخدمات بقصد الاستماع إلى أي ملاحظات أو شكاوى من العملاء، لمتابعة أداء مُنفذي الخدمات من منسوبيها.

ثقافة الشكوى المبررة مطلوبة من قِبَل الجميع، والتي يُراد بها أيضاً إحقاق لحقوق المستفيدين من الخدمات التي تُقدَّم لهم، والتنازل عنها قد يُعيق التطوير لهذه الخدمات، وقد يؤدي إلى تكرار الأخطاء وعدم الانتباه لها من قِبَل بعض الجهات، وثقافة الشكاوى لا يُراد منها التذمُّر فقط، ولكن ثقافة الشكوى المرجوة هي التي تكون أهدافها إيجابية وفق النقد البنّاء، وأيضاً وفق القنوات الإجرائية الواضحة دون تجريح أو إساءة لجهات أو حتى لأشخاص دون وجود ما يُثبت صحتها، حتى لا تكون الشكوى في غير مكانها الصحيح، ولا تُحقق الفوائد المرجوة منها.

كاميـــــليا

معناها «النقية البريئة» باللاتينية، والمقصود في المقال هو «كاميليا الصينية»، أو «كاميليا سينينسس»، وهي شجيرة الشاي الصينية التي أنعم الله علينا بها، لتكن مصدر الشاهي الذي أصبح المشروب الثاني في العالم بعد الماء. وللمعلومية فهي مصدر جميع أنواع الشاهي.. الأحمر، والأخضر، والأبيض، والأولونج، والماتشا، والسنتشا، والياسمين، والمعطر.. كلها من الكاميليا.

وموضوعنا يستحق مقالات كثيرة، لأن أبعاده المختلفة في غاية الأهمية. أبدأها بتصريح الأستاذ «إحسان إقبال، وزير التخطيط والتنمية في دولة الباكستان الشقيقة، بضرورة تخفيض استهلاك الشاهي في بلاده. والسبب هو أن تكلفة استيراده هي حوالي ستمائة مليون دولار سنوياً، وهي الدولة الأولى في استهلاك الشاهي المستورد نسبةً إلى الفرد عالميا، وهذا يُرهق ميزان المدفوعات.. طبعاً انقلبت الدنيا في بلاده بعد التصريح، لأن الشاهي عندهم من الأساسيات.

ولكن في الواقع.. وبدون أي مبالغة.. هو من أساسيات تاريخ العالم بأكمله، فقد غيّر حضارات أمم.. وساهم في تأسيس الثورة الصناعية.. وتسبّب أيضاً في اندلاع الحروب. وإليكم بعض من تفاصيل هذه المزاعم: نبدأها بالدور الحضاري. خلال القرن السادس عشر، كانت نقاط التجمع الاجتماعية الأساسية في أوروبا وبريطانيا بالذات هي الحانات، وكانت البيرة هي المشروب الشعبي الأول، وخصوصاً أن جودة مياه الشرب لم تكن على المستوى الصحي اللائق، فكان معظمها مُلوَّثاً.

ولذا، كان المجتمع يُعاني من تلوّث مياه الشرب، وما يُسبّب من أمراض معوية من جانب، ومن الاعتماد على الكحول، وما يُسبّب من «سطلة» القوى العاملة من جانب آخر. ومع اكتشاف الشاهي في الصين، تم استيراده لأوروبا ونشأت مقاهي الشاهي والقهوة، فتفوقت على الحانات لعدة أسباب. أولا تطلبت تلك المقاهي استخدام الماء المغلي، فتحسنت جودة المياه ونظافتها. ورفعت أيضاً القدرات على التركيز، مقارنة بتأثيرات البيرة والكحوليات الأخرى في الحانات. وأحد هذه المميزات إلى انتشاره الكبير، وإلى المساهمة في رفع مستوى أداء القوى العاملة الأوروبية، وبالذات في الدول التي قادت الثورة الصناعية، وفي مقدمتها بريطانيا. واستمر الاستيراد البريطاني من الصين بكميات هائلة، مما ارهق ميزان المدفوعات.. مثل وضع دولة باكستان الشقيقة اليوم. ووجدت بريطانيا أن الأفضل أن تدفع لتكاليف استيراد الشاهي بالأفيون بدلاً من الفضة، وكان استخدام المخدر منتشراً في الصين. ولذا، لجأت الإمبراطورية البريطانية إلى تنشيط زراعة الأفيون في مستعمراتها في شبه القارة الهندية، ومن ثم تنشيط تجارة الأفيون مع الصين مقابل الشاهي، بالرغم من اعتراض حكومة الإمبراطورية الصينية على هذا الإجراء.

وأدى ذلك إلى مجموعة خلافات عنيفة أدت إلى قيام حرب الأفيون الأولى عام ١٨٤٠، ثم حرب الأفيون الثانية عام ١٨٥٦، وكلاهما بين الصين وبريطانيا، وكلاهما كانتا من الخسائر الكبيرة للصين خسرت خلالهما لأكثر من عشرة آلاف قتيل وجريح.. والأهم من ذلك أن الحربين غيّرا تاريخ الصين بأكمله.. كانت صراعات عنيفة بين زُهرة الخشخاش المنتجة للأفيون من جانب، وشجيرة الكاميليا المنتجة للشاهي من جانب آخر.

*** أمنيـــــة:**

خلال استمتاعك بفنجان الشاهي القادم بمشيئة الله، أتمنى أن تتأمّل في التاريخ المذهل لهذه النعمة الرائعة، وما ذكرت أعلاه هو مجرد نبذة متواضعة من «حواديت» الشاي.. وهناك مقالات قادمة عن علاقته بالاستخبارات، وغيرها من المفاجآت بإذن الله، وهو من وراء القصد.

«قفزة في المجهول» .. فرنسا مختلفة بعد خسارة ماكرون الغالبيّة المطلقة بالبرلمان

أ ف ب - باريس

يحكم الرئيس إيمانويل ماكرون اعتبارًا من أمس فرنسا مختلفة، غداة انتخابات تشريعية خسر فيها حزبه الغالبيّة المطلقة في الجمعية الوطنية، ما يُنذر بفترة انعدام يقين وربما عدم استقرار. ولخصت صحيفة «لاكروا» الكاثوليكية في افتتاحيّتها الوضع قائلة «بعد أقل من شهرين من إعادة انتخاب إيمانويل ماكرون، يحرم تصويت الفرنسيين في الجولة الثانية من الانتخابات التشريعية رئيس الجمهورية من التحكم بالجمعية الوطنية».

وعنونت صحيفة «لوفيجارو» افتتاحيّتها «قفزة نحو المجهول». أما مجلة «در شبيجل» الألمانية فعنونت «فرنسا صوّتت وعاقبت ماكرون».

وحلّ تحالف الرئيس الفرنسي في الصدارة لكن بدون أغلبية مطلقة وهُزم عدد من وزراء حكومة إليزابيت بورن كانوا مرشحين للانتخابات. ولم تمنح هذه الانتخابات الأغلبية لأي حزب، وقد اتّسمت بتحقيق اليمين المتطرّف تقدماً كبيراً وبتأكيد انقسام المشهد السياسي إلى ثلاث كتل: الوسط بقيادة إيمانويل ماكرون (٢٤٥ نائبًا، تحالف «معًا!»)، واليمين المتطرف بقيادة مارين لوبن (٨٩ نائبًا، حزب التجمّع الوطني) وتحالف اليسار بدءًا باليسار الراديكالي وصولًا إلى الاشتراكيين (١٣٥ نائبًا) بقيادة جان لوك ميلانشون (الاتحاد الشعبي البيئي والاجتماعي الجديد).

بوريل: عرقلة تصدير الحبوب «جريمة حرب»

أوكرانيا ترجّح تكثيف روسيا هجماتها قبل قرار الانضمام الأوروبي

كييف - موسكو- لوكسمبورج- باريس - برلين - أ ف ب - متابعات

رجّح الرئيس الأوكراني فولوديمير زيلينسكي أن تُكثّف روسيا هجماتها هذا الأسبوع في أوكرانيا، قبل أيام من محادثات للاتحاد الأوروبي ستفضي إلى قرار بشأن طلب انضمام كييف إلى التكتّل.

وفي مقطع الفيديو اليومي للرئيس الأوكراني، قال إن الأسبوع الجاري سيكون «تاريخيًا بالفعل»، إذ «سنحصل على قرار الاتحاد الأوروبي بشأن وضع ترشيح أوكرانيا».

وأضاف «منذ ١٩٩١، لم يكن هناك سوى القليل من القرارات بأهمية القرار الذي ننتظره اليوم بالنسبة لأوكرانيا»، مشيرًا إلى أنه «مقتنع بأن رداً إيجابياً فقط سيصب في مصلحة أوروبا بأسرها».

وبعد توصية المفوضية الأوروبية الجمعة بمنح أوكرانيا وضع مرشحة للانضمام إلى الاتحاد الأوروبي، تجتمع الدول الأعضاء في التكتل الخميس والجمعة لتقرّر ما إذا كانت ستمنح كييف رسميًا وضع المرشحة. ويتطلب صدور القرار إجماع الدول الـ٢٧ الأعضاء.

وقال حاكم منطقة لوجانسك سيرغي جايداي إن الروس «حاولوا اختراق منطقة توشكيفكا، نجحوا بشكل جزئي، لكن دفعيتنا ردّت ويمكننا القول إن محاولة الاختراق لم تنجح».

وتسعى موسكو إلى السيطرة على ميكولايف التي تقع على الطريق المؤدي إلى أوديسا - أكبر ميناء في أوكرانيا على بعد ١٣٠ كيلومترا جنوب غرب مولدافيا - ولا يزال هو الآخر تحت السيطرة الأوكرانية. وتشكل أوديسا محوراً في النقاش الجاري بشأن الحصار الروسي للموانئ الأوكرانية وعرقلة تصدير ملايين الأطنان من الحبوب الأوكرانية.

بدوره، اعتبر مسؤول السياسة الخارجية في الاتحاد الأوروبي جوزيب بوريل الاثنين أن روسيا يجب أن «تحاسب» إذا واصلت عرقلة تصدير الحبوب الأوكرانية إلى العالم، واصفاً الأمر بأنه «جريمة حرب».

وقال في لوكسمبورج في مستهلّ اجتماع لوزراء خارجية دول الاتحاد الأوروبي «لا يستطيع المرء أن يتخيّل أن ملايين الأطنان من القمح عالقة في أوكرانيا، بينما يعاني الناس في باقي أنحاء العالم من الجوع. هذه جريمة حرب حقيقية».

اقتصاديا، أكدت ألمانيا أمس الإبقاء على هدفها الاستغناء عن الفحم لتوليد الكهرباء بحلول عام ٢٠٣٠، غداة إعلانها زيادة محتملة لاستخدام محطات الطاقة العاملة بالفحم لتعويض تراجع إمداداتها من الغاز الروسي.

إلى ذلك ارتفعت واردات الصين من النفط الروسي في مايو بنسبة ٥٥٪ على أساس سنوي، على خلفية العقوبات الغربية المفروضة على موسكو بسبب غزوها لأوكرانيا، بحسب أرقام رسمية نُشرت أمس.

مقتل ١٥ جندياً سورياً في هجوم على حافلة

أ ف ب - بيروت

قتل ١٥ عنصراً من قوات النظام على الأقل صباح أمس جراء هجوم استهدف حافلة في شمال سوريا، بحسب المرصد السوري لحقوق الإنسان.

وأدرج المرصد الاستهداف في إطار «استمرار عمليات تنظيم داعش في البادية» التابعة لريف محافظة الرقة. وأوردت وكالة الأنباء السورية الرسمية «سانا» من جهتها نقلاً عن مصدر عسكري وقوع «هجوم إرهابي» أوقع أحد عشر عسكرياً ومدنيين اثنين وجرح ثلاثة عسكريين آخرين».

الأطراف الليبية تفشل في الاتفاق على الإطار الدستوري

أ ف ب - طرابلس

كشفت بعثة الأمم المتحدة للدعم في ليبيا أمس، عن فشل الأطراف الليبية في الاتفاق على الإطار الدستوري المنظم للانتخابات، داعية إلى اجتماع جديد خلال ١٠ أيام لحسم النقاط الخلافية.

واختتمت الأطراف الليبية الأحد، ممثلة في لجنة مشتركة من مجلس النواب والمجلس الأعلى للدولة، مباحثاتها المتعلقة بالمسار الدستوري في العاصمة المصرية منذ أسبوع، وكان يتوقع إعلان التوصل لاتفاق نهائي في الجولة الثالثة والأخيرة من محادثات القاهرة.

شريط الأخبار

لبنان يهدد بإعادة اللاجئين السوريين إلى بلادهم

أ ف ب - بيروت

هدّد رئيس حكومة تصريف الأعمال في لبنان نجيب ميقاتي أمس بإعادة اللاجئين السوريين إذا لم يتعاون المجتمع الدولي مع بلاده في تأمين عودتهم إلى سوريا.

ويؤوي لبنان، الغارق في أسوأ أزماته الاقتصادية والذي بات عاجزاً عن تأمين الخدمات الأساسية لمواطنيه بما في ذلك الكهرباء والوقود، ١,٥ مليون لاجئ سوري بحسب تقديرات رسمية، يشكلون نحو ثلث عدد سكانه.

ألمانيا تشكك في انضمام سريع للسويد وفنلندا إلى الناتو

بددت ألمانيا أمس الأمل بانضمام سريع للسويد وفنلندا إلى حلف شمال الأطلسي، بينما من المقرر أن يلتقي الأمين العام للحلف مسؤولين أتراكا وسويديين وفنلنديين في محاولة لمعالجة الملف الكردي.

وقال مصدر في الحكومة الألمانية «أعتقد أن الأمر يتعلق بإسقاط كل شيء إلى أبعاده التاريخية».

وأضاف «بالنظر إلى البعد التاريخي، لن يكون الأمر كارثياً إذا احتجنا إلى بضعة أسابيع أخرى» للتوصل إلى توافق.

وأقرت رئيسة الوزراء الفنلندية سانا مارين الأسبوع الماضي بأن طلبي العضوية إلى حلف شمال الأطلسي اللذين قدمتهما فنلندا والسويد قد «يجمدان» إذا لم يتم التوصل إلى اتفاق مع تركيا.

الاتحاد الأوروبي يرحّب بفوز بيترو برئاسة كولومبيا

رحّب الاتحاد الأوروبي الاثنين بالفوز «المؤكد» لغوستافو بيترو في الانتخابات الرئاسية التي نُظمّت في كولومبيا، على لسان مسؤول السياسة الخارجية في الاتحاد جوزيب بوريل.

وهزم بيترو (٦٢ عامًا) المليونير المحافظ رودولفو هرنانديث في الدورة الثانية من الانتخابات الرئاسية في كولومبيا الأحد، وسيتسلّم مهامه في ٧ أغسطس.

منظمتان غير حكوميتين تحذران من المتاجرة بالجوع والمضاربة بالقمح

دعت المنظمتان غير الحكوميتين «فوود ووتش» و«سي سي إف دي تير سوليدير» إلى ضبط الأسواق الزراعية من أجل مكافحة المضاربة التي «تؤدي إلى تفاقم ارتفاع أسعار المواد الغذائية»، في بيان مشترك نُشر أمس.

وأشارت المنظمتان إلى أن «الأسواق الزراعية والغذائية تشهد حالة من الذعر لسببين: فمن جهة، تخشى الشركات والتجار من نقص في القمح والزيوت النباتية والأسمدة الفوسفاتية الواردة من منطقة البحر الأسود، ومن جهة ثانية، فإن الرهانات المالية على ارتفاع أسعار السلع الأساسية تفاقم ارتفاع أسعار المواد الغذائية».

واكدتا أن «صندوقين كبيرين للاستثمار الزراعي قد سددا بالفعل ما يقرب من ١,٢ مليار دولار في عام ٢٠٢٢، أي ما يزيد ستة أضعاف على كامل عام ٢٠٢١، وطالبتا بضبط المضاربة على المواد الغذائية بشكل صارم مع اقتراب انعقاد قمة مجموعة الدول الصناعية السبع في الفترة من ٢٦ إلى ٢٨ يونيو في ألمانيا.

ونقل البيان عن جان فرانسوا دوبوست، المسؤول في «سي سي إف دي تير سوليدير» قوله «يجب على الدول الأعضاء في مجموعة السبع اتخاذ تدابير صارمة لمنع هؤلاء المستفيدين من الجوع من الاستمرار».

وأكدت كارين جاكمارت، رئيسة منظمة «فوود ووتش» في فرنسا، أن «المستثمرين في سوق الأسهم يغتنون عبر المراهنة على الذرة والقمح، بينما لم يعد بإمكان السكان في بلدان مثل اليمن أو إثيوبيا شراء المواد الغذائية الأساسية. يجب أن تتوقف هذه المراهنات على حساب معظم الفقراء».

وجهت المنظمتان غير الحكوميتين عريضة مباشرة إلى أعضاء مجموعة السبع تطالبهم «بوضع قيود صارمة على تعاملات المضاربة بالسلع الغذائية» في الأسواق، تحدد «حدود المركز» عدد وكمية وحجم العقود التي يُسمح للمستثمرين بإبرامها على سلع أولية معينة.

دعم غير مسبوق.. وإنجاز مبهر

هيمنة سعودية على الكرة الآسيوية

المدينة - جدة

تعيش كرة القدم السعودية أفضل فتراتها بما تحظى به من دعم واهتمام القيادة الرشيدة، وفتح لها الطريق لتتبوأ مكان الصدارة على صعيد الكرة الآسيوية، ويفتح لها أبواب الأرتقاء إلى آفاق عالمية.

وهذه النقلة النوعية التي حققتها الكرة السعودية في عام ٢٠٢٢ ليست وليد الصدفة أو مجرد ضربة حظ، بل يقف وراءها دعم خاص من خادم الحرمين الشريفين الملك سليمان بن عبدالعزيز -يحفظه الله- وسمو ولي العهد صاحب السمو الملكي الأمير محمد بن سلمان -يحفظه الله-.

وكانت البداية بمبادرة سمو ولي العهد بالتكفل بديون الأندية الخارجية، مما رفع من على كاهلها عبئاً مالياً ضخماً، وجعلها تتفرغ لأمور فنية أخرى.

وكما قدمت وزارة الرياضة عدة مبادرات لإنعاش موارد الأندية المالية، وفتح المجال أمامها لتعاقدات مع لاعبين من فئة النخبة على مستوى العالم، منحوا دوري كأس الأمير محمد بن سلمان للمحترفين ليكون الأول على مستوى آسيا فنيًا أو كقيمة تسويقية.

وحصدت الكرة السعودية ثمار هذا الدعم والاهتمام سريعًا، فتأهل المنتخب الوطني الأول للمونديال للمرة السادسة في تاريخه، وحجز الأخضر بطاقة مونديال قطر قبل نهاية التصفيات النهائية بجولة، في إنجاز غير مسبوق، فضلًا عن تصدره مجموعته الآسيوية طوال التصفيات، رغم وجود منتخبات بحجم اليابان وأستراليا.

ثم جاء إنجاز المنتخب الأولمبي أمس الأول، ليؤكد على أن الكرة السعودية على الطريق الصحيح، ويبعث رسالة اطمئنان للمستقبل، خاصة أن فوز الأخضر الأولمبي بكأس آسيا تحت ٢٣ سنة، ليس مجرد تتويج فحسب، بل حطم منتخبنا كل الأرقام، وسجل لنفسه إنجازات غير مسبوقة.

فالأخضر السعودي أصبح أول منتخب يتوج ببطولة قارية أو حتى عالمية بشباك نظيفة، إذ لم يستقبل مرماه أي هدف على مدار ٦ مباريات، ثلاث منها في مرحلة المجموعات، ومثلها في الأدوار الإقصائية.

كما أنهى منتخبنا الأولمبي المسابقة بالفوز بلقب أقوى هجوم بتسجيل ١٣ هدفًا، وحصد نجوم صقورنا الخضر نواف العقيدي لقب أفضل حارس بالبطولة، وأيمن يحيى لقب أفضل لاعب في البطولة، وفاز الأخضر بلقب اللعب النظيف.

كما أصبح الأخضر الأولمبي أكثر منتخب آسيوي يصل لنهائي البطولة، بثلاث مرات وذلك أعوام ٢٠١٣، ٢٠٢٠، ٢٠٢٢.

إن ما يحسب للأخضر الأولمبي، أنه يضم مجموعة من النجوم الواعدة لمستقبل الكرة السعودية، الذين فرضوا أنفسهم كأساسيين على مستوى فرقهم، على حساب عدد من المحترفين الأجانب، ومنهم حسان تمبكتي وتركي العمار (الشباب)، سعود عبدالحميد ومتعب الحربي (الهلال) حامد الغامدي (الاتفاق) حسين العيسى (الباطن) فراس البريكان (الفتح)، أيمن يحيى (معار من النصر للأهلي) حارس المرمى نواف العقيدي (من النصر للطائي إعارة).

واستطاع المدرب الوطني سعد الشهري أن يقود هذه المجموعة من اللاعبين بقدرة فائقة، مستفيدًا من خبرته الجيدة في البطولات الآسيوية التي شارك فيها على مدار السنوات الأخيرة، ويقدم نفسه مدربًا وطنيًا قادر على أن يحجز لنفسه مكانًا بين المدربين العالميين الذين يعملون في دورينا، وما زال أمامه الفرصة للتطوير والارتقاء إلى مساحات أفضل.

احتفال التتويج

الشهري: بالأرقام.. أثبتنا أننا الأفضل

المدينة - جدة

أكد سعد الشهري المدير الفني لمنتخبنا الأولمبي، بالنظر إلى الأرقام نحن كنا الأفضل وكنا الأجدر بتحقيق اللقب.

وتابع، في اليوم الأول عند وصولنا إلى طشقند، قلت للاعبين عليكم أن تضعوا هدفًا واحدًا وهو الفوز باللقب، ويمكن لأي لاعب أن يفوز بجائزة أفضل لاعب، كما يمكن للحارس نواف العقيدي أن يحصل على جائزة أفضل حارس مرمى، وهذه الجوائز ستشكل حافزاً كبيراً للاعبين من أجل المستقبل.

وبين أن عدم تلقي أي هدف كان مهم جداً بالنسبة لنا، ونحمد الله على ذلك، ولكن في ذات الوقت نحن كنا نولي الجانب الدفاعي تركيزًا كبيرًا.

الشهري يتلقى التهنئة بالتتويج

سعود وحسان وتركي

عودة أبطال آسيا إلى الرياض

المدينة - الرياض

وصلت فجر أمس الاثنين بعثة منتخبنا الأولمبي إلى الرياض عبر مطار الطيران الخاص، وذلك عقب فراغ الصقور من مهمة كأس آسيا تحت ٢٣ سنة التي اختتمت أمس الأول في أوزبكستان.

وتوج منتخبنا بلقب النسخة الخامسة للبطولة لأول مرة في تاريخه، بعد الفوز على أوزبكستان بثنائية نظيفة، حملت توقيع أحمد الغامدي وفراس البريكان.

وكان في استقبال بعثة الأخضر الأولمبي ممثلو اتحاد كرة القدم، حيث قدموا للصقور الورود.

وتم تخصيص حافلة لنقل اللاعبين، مزينة باللون الأخضر، كتب عليها صقورنا أبطال آسيا تحت ٢٣ سنة.

وصول الصقور

اليابان تستضيف الأدوار الإقصائية بدوري الأبطال

أ ف ب - كولالمبور

ستقام المباريات الإقصائية لمنطقة الشرق بدوري أبطال آسيا في كرة القدم في مدينة سايتاما اليابانية، بحسب ما أعلن الاتحاد القاري أمس الاثنين.

وستقام بالتالي في اليابان مباريات دور الـ١٦ والدورين ربع النهائي وقبل النهائي في أغسطس المقبل من جولة واحدة. وقال الاتحاد القاري إن مدينة سايتاما ستستضيف مباريات دور الـ١٦، حيث يلتقي دايغو الكوري الجنوبي مع مواطنه تشونبوك هيونداي موتورز بطل ٢٠٠٦ و٢٠١٦، باثوم يونايتد التايلاندي مع كيتشي من هونغ كونغ، فيسيل كوبي الياباني مع مواطنه يوكوهاما مارينوس، وجوهور دار التعظيم الماليزي مع أوراوا ريد دايموندز الياباني بطل ٢٠٠٧ و٢٠١٧.

يُذكر أن مباريات الأدوار الإقصائية لمنطقة الغرب ستقام بين ٣ و١٠ فبراير ٢٠٢٣ بنظام التجمع «وسيتم الإعلان لاحقاً عن مكان إقامتها. أما الدور النهائي للبطولة فسوف يقام من مباراتي ذهاب وإياب يومي ١٩ و٢٦ فبراير ٢٠٢٣».

ويلعب في منطقة الغرب الهلال مع شباب الأهلي الإماراتي، والشباب مع ناساف كارشي الأوزبكستاني، الدحيل القطري مع مواطنه الريان والفيصلي مع فولاد خوزستان الإيراني.

وكان الهلال أحرز لقب النسخة الأخيرة على حساب بوهانغ ستيلرز الكوري الجنوبي، رافعاً رصيده إلى أربعة ألقاب قياسية.

جدة تحتضن نزال حسم لقب العالم للملاكمة للوزن الثقيل

المدينة - جدة

تستضيف المملكة نزال العودة لحسم لقب بطولة العالم للوزن الثقيل في الملاكمة «نزال البحر الأحمر»، بين الأوكراني «أولكسندر أوسيك» والبريطاني «أنتوني جوشوا»، في مدينة جدة يوم ٢٠ أغسطس المقبل.

وكانت المواجهة الأولى بين الملاكمين، قد شهدت فوز أولكسندر أوسيك على جوشوا، في نزال أقيم خلال سبتمبر الماضي، على استاد توتنهام هوتسبير بلندن، بحضور ٦٠ ألف متفرج.

وهذا قبل أن يطالب «جوشوا» بلقاء العودة من جديد، وهو الأمر الذي يحدث لأول مرة في منافسات الوزن الثقيل منذ عام ١٩٩٩م، عندما واجه البريطاني لينوكس لويس منافسه الأمريكي إيفاندر هوليفيلد.

وبهذه المناسبة، قال الأمير عبدالعزيز بن تركي الفيصل، وزير الرياضة ورئيس اللجنة الأولمبية والبارالمبية السعودية: «نفخر في السعودية باستضافة حدث عالمي وفريد من نوعه في لعبة الملاكمة».

وتابع الوزير: «وهو ما يؤكد حجم الاهتمام غير المسبوق، الذي نحظى به من قبل قيادتنا الرشيدة، والدعم المباشر من ولي العهد الأمير محمد بن سلمان، الذي يقف خلف كل هذه الاستضافات والأحداث العالمية التي أصبحت السعودية مقراً لها».

نزال البحر الأحمر

كوزمين يطمئن على الثلاثي المصاب

المدينة - جدة

أطمأن كوزمين كونترا المدير الفني لفريق الاتحاد على سلامة عبدالعزيز البيشي ومدالله العليان والبرتغالي انديره فليبي، بعودتهم للتدريبات الجماعية للفريق.

ويواصل الفريق الاتحادي لملاقاة الاتفاق بعد غد الخميس بالدمام ضمن الجولة الـ٢٩ من دوري كأس الأمير محمد بن سلمان للمحترفين.

وتعرض البيشي للإصابة وتم استبداله في الشوط الأول بودية الأهلي، يوم الجمعة الماضي، على الملعب الرديف لمدينة الملك عبدالله الرياضية في جدة، وأثبتت الفحوصات الطبية إصابة البيشي بمفصل القدم.

وغاب الثنائي فليبي والعليان عن ودية الأهلي بسبب خضوعهما لبرنامج علاجي بعد الإصابات التي لحقت بهما مؤخرًا.

البيشي في التدريب

فحص طبي يقرر مصير دانكلير من مباراة الرائد

سليمان مخاشن - جدة

رفض الأوروجوياني سيبولدي المدير الفني لفريق الأهلي منح لاعبيه راحة عقب فراغهم من المباراة الودية أمام الاتحاد يوم الجمعة الماضي، وانتهت أهلاوية ٣ / ٢. وواصل اللاعبون تدريباتهم، استعداداً لمباراة الرائد المصيرية يوم الخميس المقبل بالجولة الـ٢٩ بدوري كأس الأمير محمد بن سلمان للمحترفين.

على صعيد متصل قرر الجهاز الطبي للفريق الأهلاوي إجراء فحص طبي أخير للمدافع دانكلير، قبل اتخاذ قرار من الجهاز الفني بإشراك اللاعب في مباراة الرائد من عدمه.

وكان دانكلير قد عاد لتدريبات الأهلي الجماعية مؤخرًا بعد تعافيه من إصابة أبعدته عن الملاعب في الفترة الماضية.

دانكلير أثناء الأحماء قبل التدريب

العدالة يعلن الاستعداد للموسم الجديد بـ 3 صفقات

مارتن

عيسى الحبيب - الأحساء

تعاقدت إدارة نادي العدالة العائد مُجدداً إلى دوري المُحترفين برئاسة المهندس عبدالعزيز المضحي، مع المدافع الغيني ميكائيل ديرستام البالغ من العمر ٣٠ سنة، وسبق له تمثيل أندية آر اف سي سيراينج البلجيكي في الدوري الممتاز، ومثّل منتخب السويد الأول ومنتخب غينيا الأول ولعب في الدوري الهولندي والدوري السويدي واليوناني والنرويجي.

كما تم التعاقد مع المهاجم الكولمبي رينالدو لينيس ٣٠ سنة، وقد لعب لأندية لونيكوس اليوناني، ويونيفيرسيداد التشيلي، وبانفيلد الارجنتيني.

بلعمري أولى صفقات الخليج في دوري الكبار

بالعمري

عيسى الحبيب - الأحساء

نجحت إدارة نادي الخليج برئاسة المهندس علاء الهمل في التعاقد مع المدافع الجزائري جمال بلعمري، لتمثيل الفريق الأول لكرة القدم في منافسات دوري كأس الأمير محمد بن سلمان للمحترفين ٢٠٢٢-٢٠٢٣

وسبق أن مثّل بلعمري المنتخب الجزائري منذ فئة الشباب مرورًا بالمنتخب الأول والذي أحرز معه لقب القارة الأفريقية في ٢٠١٩ بالإضافة إلى كأس العرب، كما مثّل عدة أندية جزائرية بداية من نصر حسين داي مرورًا بشبيبة القبائل ووفاق رياضي سطيف قبل أن يتواجد في المملكة مع نادي الشباب.

المغربي فيصل فجر ثالث صفقات الوحدة

فيصل فجر

أحمد الحربي - مكة المكرمة

كسبت إدارة توقيع اللاعب المغربي فيصل فجر ليكون الصفقة الرابعة التي أبرمتها الإدارة في أقل من أسبوع، وذلك بعد التوقيع مع الحارس منير المحمدي والمهاجم يوغيل ومع المدرب برونو وأخيرا مع صانع الألعاب المغربي فيصل فجر.

ولعب فيصل فجر هذا الموسم ٢٩ مباراة كأساسي، وساهم في ٩ أهداف، سجل منها خمسة وصنع ٤ .

من جانبها تسعى إدارة الوحدة في الوقت الراهن إلى تسويق عقود عدد من اللاعبين لاستبدالهم بمحترفين.

محاكم التنفيذ
نستقبل اعلاناتكم على مدار الساعة
Info@al-madina.com
012 224 9492
24

إبلاغ بأمر تنفيذ

إبلاغ بأمر تنفيذ

إبلاغ بأمر تنفيذ

إبلاغ بأمر تنفيذ

اعلانات فردية
نستقبل اعلاناتكم على مدار الساعة
Info@al-madina.com
012 224 9492
24

المدينة المنورة
● يعلن محمد سالم صامل العمري الحربي الجنسية سعودي عن فقدان شهادة البكالوريوس من كلية الشريعة للعام ١٤٤٢هـ يرجى من يعثر عليها ان يسلمها الى مصدرها

جازان
● يعلن محمد شامان الجنسية بنجلاديشي عن فقدان جواز سفر رقم AF١٥٨٧١٨٩ صادر من دكا تاريخ الاصدار ٢٠١٣/٦/١٩ تاريخ الانتهاء ٢٠١٨/٦/١٨ يرجي ممن يعثر عليه أن يسلمه الي أقرب جوازات او أقرب مركز شرطة

جدة
● تعلن دعاء عوض حمزة الحاج الجنسية سورية عن فقدان جواز سفر رقم ٠٦٧٧٦٩٧٤ رقم الحدود ٣٦٢٧٨٣٢٤٢٥ يرجى ممن يعثر عليه ان يسلمه الى اقرب ادارة جوازات

مظلات الإنسانية

يتسابق المتطوعون مع بدء وصول ضيوف الرحمن في تقديم كافة الخدمات لهم بروح إنسانية راقية، ويبدو في الصورة شباب وفتيات الهلال الأحمر بمنطقة الحدود الشمالية يقدمون الخدمات الإسعافية لضيوف الرحمن القادمين من العراق الشقيق عبر منفذ جديدة عرعر البري وهم يتسابقون على حماية إحدى ضيفات الرحمن من أشعة الشمس بوضع المظلة على رأسها في حنو ورفق متفرد من شباب خير أمة أخرجت للناس.

المدينة – عرعر

إنقاذ رضيعة أمريكية بمكة ابتلعت إبرة

إبراهيم جبريل - مكة المكرمة

انقذ فريق طبي بمستشفى الولادة والأطفال عضو تجمع مكة المكرمة الصحي حياة رضيعة تبلغ من العمر ٧ أشهر، قدمت من الولايات المتحدة الأمريكية مع عائلتها لأداء العمرة، ودخلت الرضيعة المستشفى من خلال قسم الطوارئ في حالة حرجة بعد ابتلاعها إبرة بطول ٥ سم ونصف، وعلى الفور شكل فريق طبي من أطباء جراحة الأطفال وقسم المناظير وقسم التخدير للتعامل مع الحالة وتجهيز الرضيعة لعمل المنظار دون تدخل جراحي. وتكللت العملية بالنجاح في وقت قياسي والتأكد من التئام الثقب الذي كان في الأمعاء بسبب انغراس الإبرة وغادرت الرضيعة المستشفى وهي تتمتع بصحة جيدة.

وأوضح قائد الفريق الطبي استشاري أمراض الجهاز الهضمي والمناظير لدى الأطفال الدكتور عبدالله الشنبري بأنه تم إبقاء الطفلة بعد العملية في حالة صيام لمدة أربعة أيام مع إعطاء المحاليل اللازمة وعمل الفحوصات والأشعة للتأكد من عدم زيادة كمية الهواء المتسربة حسب البروتوكولات العالمية المتبعة وبعد ذلك تم عمل أشعة صبغة تبيّن من خلالها أن الجرح بالأمعاء قد التأم تماماً.

مميزات جديدة لمكالمات واتس آب الجماعية

المدينة - متابعات

تستعد منصة واتس آب لإضافة مميزات جديدة لتحسين تجربة المستخدم، بعدما زاد حد المشترك للمكالمة الصوتية الجماعية إلى ٣٢ شخصًا، ويمكن تحديث واتس آب المثبت على هاتفك إلى أحدث إصدار لاستخدام هذه الميزات الجديدة ومنها: عندما تكون في مكالمة صوتية جماعية على واتس آب، سيعرض لك التطبيق إشعارًا إذا كان هناك شخص جديد قد انضم إلى المكالمة.

وإذا كنت تجري مكالمة مع العديد من الأشخاص، فسيساعد الإشعار المستخدمين على معرفة وقت انضمام شخص جديد إلى المكالمة، وعلاوة على ذلك، سيتمكن المستخدمون من كتم صوت المستخدمين الآخرين في حالة رغبتهم في التركيز على شخص واحد، وكل ما عليك فعله هو الضغط مع الاستمرار على بطاقة اسم الشخص الذي تريد كتمه وتحديد الخيار من القائمة المنبثقة، وأخيرا، يمكنك الآن إرسال رسالة إلى مستخدم في المكالمة الجماعية دون مغادرة المكالمة، فيما يتم طرح هذه الميزات لكل من واتس آب لنظامي Android و iOS.

8 خطوات لتغيير رقم هاتفك في تليجرام على أندرويد

المدينة - متابعات

يتيح تطبيق تليجرام للمستخدمين التعامل مع خدماته عبر أجهزة متعددة في نفس الوقت، لكن بعد التبديل إلى مزود شبكة جديد، قد يكون تغيير رقم هاتفك على جميع منصات الوسائط الاجتماعية أمرًا شاقًا، ومع ذلك، فهي خطوة ضرورية للتأكد من أن لديك حق الوصول إلى جميع حساباتك في المستقبل، ويتيح تليجرام للمستخدمين تحديث أو تغيير أرقام هواتفهم، وعندما تقوم بتحديث حساب تليجرام الخاص بك برقم هاتفك الحالي، فلن يتم قفله عندما تحاول تسجيل الدخول من جهاز جديد مع ملاحظة أن تلك الخطوات لن تؤدي إلى إنشاء حساب تليجرام جديد بالرقم الجديد، بل إلى تحديث رقم الهاتف الجديد على حسابك الحالي في تليجرام.

1. افتح تطبيق تليجرام على جهاز أندرويد الخاص بك.
2. اضغط على قائمة الخطوط الأفقية الثلاثة الموجودة في الزاوية اليسرى العليا من الشاشة.
3. اذهب للإعدادات.
4. اضغط على رقم هاتفك المحمول الحالي ضمن علامة تبويب الحساب وحدد خيار تغيير الرقم.
5. اضغط على تغيير في قائمة التأكيد المنبثقة.
6. ادخل رقمك الجديد.
7. سيتم إرسال رمز التفعيل إلى رقمك الجديد عبر رسالة نصية قصيرة.
8. أكمل التنشيط وسيتم إرسال رسالة تأكيد بالرقم الذي تم تغييره إلى حساب تليجرام الخاص بك.

فلكية جدة: الانقلاب الصيفي ظهر اليوم

المدينة - جدة

أعلنت فلكية جدة، حدوث الانقلاب الصيفي اليوم عند الساعة ١٢:١٣ ظهراً بتوقيت مكة المكرمة، حيث ستكون الشمس مباشرة فوق مدار السرطان إيذاناً بأول أيام الصيف فلكياً الذي سيستمر ٩٣ يوماً في النصف الشمالي من الكرة الأرضية.

وأفاد رئيس الجمعية الفلكية بجدة المهندس ماجد أبوزاهرة، أنه ستشرق الشمس في هذا اليوم من أقصى الشمال الشرقي وظلال الأشياء عند الظهر سيكون الأقصر خلال السنة، فالشمس في الانقلاب الصيفي تأخذ أقصى قوس مسار ظاهري نحو الشمال وهي أعلى شمس ارتفاعاً كما تشاهد من مدار السرطان وكل المناطق الشمالية، مشيراً إلى أن ساعات النهار ستكون أطول من ساعات الليل وستغرب في أقصى الشمال الغربي.

وقال: يحدث الانقلاب الصيفي عندما تصل الشمس ظاهرياً إلى أقصى نقطة شمال السماء بالتزامن مع وصول الكرة الأرضية إلى نقطة في مدارها، حيث يكون القطب الشمالي عند أقصى ميل له بحوالي ٢٣,٥ درجة نحو الشمس، مما ينتج عنه أطول نهار وأطول فترة لساعات ضوء الشمس وأقصر ليل في السنة التقويمية، حيث يتلقى النصف الشمالي من كوكبنا ضوء الشمس في أقصى زاوية مباشرة في العام، ويكون طول النهار أكثر من ١٢ ساعة شمال خط الاستواء، في حين يحدث العكس في النصف الجنوبي من الأرض جنوب خط الاستواء حيث يكون النهار أقصر من ١٢ ساعة.

5 براءات اختراع تُسجل لجامعة الإمام عبدالرحمن خلال عام

المدينة – الدمام

سجّلت كلية الصحة العامة بجامعة الإمام عبدالرحمن بن فيصل خلال العام الجامعي ٢٠٢١/ ٢٠٢٢م، (٥) براءات اختراع علمية لعدد من أعضاء هيئة التدريس بالكلية.

وأوضحت وكيلة كلية الصحة العامة للدراسات العليا والبحث العلمي الدكتورة أروى العمران أن براءة الاختراع الأولى عن طريقة مبتكرة لمعالجة المنسوجات القطنية المضادة للمكروبات عن طريق التثبيت الكيميائي لأكسيد التيتانيوم النانو على الأنسجة الطبية ليصبح مضاداً للميكروبات ومقاوماً للعدوى، والثانية عن جهاز ونظام مبتكر لمعالجة تلوث الهواء المروري، حيث يتم استخدامه عند إشارات المرور للتخلص من عوادم السيارات التي تُسبب تلوث الهواء وتؤثر على الصحة العامة والثالثة عن ألياف فلتر مطلية بثاني أكسيد التيتانيوم النانو لمعالجة وتقليل تلوث الهواء.

وفيما يخص براءة الاختراع الرابعة فهي عبارة عن طريقة مبتكرة لإنتاج مركب حيوي فلوري مضاد لبعض أنواع البكتيريا، وتأتي أهميتها في إنتاج مركبات حيوية جديدة بديلة للمضادات الحيوية المتعارف عليها والتي تزايدت مقاومة البكتيريا لها في الآونة الأخيرة، والخامسة عبارة عن غشاء بولي إيثيلين طبي محمّل بالفضة والتيتانيوم النانو يستخدم في نظارات الواقع الافتراضي للوقاية من العدوى، والحماية من العدوى الناتجة من الاستخدام المتكرر بين الأشخاص العاديين والمرضى في المستشفيات والمراكز الصحية ومراكز الترفيه التي تستخدم نظارات الواقع الافتراضي.