المدينة المنورة
AlMadina
صوتك.. قلمنا
تأسست في عام ١٣٥٦هـ
الأربعاء ٢٣ شوال ١٤٤٠ هـ - ٢٦ يونيو ٢٠١٩م (العدد ٢٠٥١٧) السنة السادسة والثمانون
16 صفحة ريالان
al-madina.com

ملاحقة الانتحال

النيابة: سجن منتحلي صفة موظفي البنوك

- 3 سنوات سجنًا
- مليونا ريال غرامة
- مصادرة الأموال المحصلة

المدينة - جدة 06

بعد الإحياء

9 شهور مهلة لتملك الأراضي الزراعية

- إيقاف زراعة الأعلاف
- توفير 8 مليارات م3 مياه
- 30 ٪ من سطح الأرض مهدد بالتصحر

07

محليات

تفعيل شبكة الأمان الفلسطينية وإدانة القرصنة الإسرائيلية

مجلس الوزراء: تدابير للتعامل مع جرائم حرب الحوثيين

تباحث الحرس الوطني و3 جهات كورية وتعاون ثقافي | مذكرة تفاهم في المجال الثقافي مع اليابان | تباحث مع وكالة الجودة الأوروبية | تعاون في مجال الترفيه مع 3 دول خليجية

واس - جدة

أكد مجلس الوزراء برئاسة خادم الحرمين الشريفين الملك سلمان بن عبدالعزيز أن استمرار المليشيا الحوثية الإرهابية المدعومة من إيران بمواصلة الأعمال العدائية والعمليات الإرهابية بإطلاق الصواريخ البالستية والطائرات بدون طيار لاستهداف المدنيين والأعيان المدنية في المملكة، يمثل جرائم حرب وتهديداً حقيقياً للأمن الإقليمي والدولي، مشدداً على الحق المشروع باتخاذ وتنفيذ الإجراءات والتدابير اللازمة للتعامل مع هذه الأعمال العدائية والإرهابية.

ونوه المجلس بالبيان الختامي للاجتماع الطارئ لوزراء المالية العرب وما تضمنه من التزام بمقررات جامعة الدول العربية الخاصة بتفعيل شبكة أمان مالية لدعم موازنة السلطة الفلسطينية، وإدانة القرصنة الإسرائيلية لأموال الشعب الفلسطيني، معربًا عن تقدير المملكة لإشادة الاجتماع بالتزام السعودية ودعمها للقضية الفلسطينية والسلطة الفلسطينية. 02

استثمار وتنمية وشراكات فاعلة

سيئول تحتفي بالزيارة التاريخية لولي العهد

سيئول - المدينة

غادر صاحب السمو الملكي الأمير محمد بن سلمان بن عبدالعزيز، ولي العهد نائب رئيس مجلس الوزراء وزير الدفاع، أمس، لزيارة كوريا ، وصدر بيان عن الديوان الملكي، يوضح أن سموه سيلتقي خلالها عددا من المسؤولين فيها لبحث العلاقات الثنائية ومناقشة القضايا ذات الاهتمام المشترك.

وأشار البيان أن ولي العهد سيرأس وفد المملكة المشارك في قمة قادة مجموعة العشرين، المقررعقدها بمدينة أوساكا في اليابان.

فيما تأهبت سيئول للزيارة التاريخية الأولى لصاحب لسموه، أجمع المراقبون على أهمية هذه الزيارة على جميع الأصعدة السياسية والاقتصادية والثقافية، وربط هؤلاء بين الحفاوة الكبرى التي أظهرتها القيادة الكورية قبيل الزيارة، والدور المؤثر للمملكة على الصعيد العالمي.

- الاستثمار السعودي الضخم في البنية التحتية
- تنمية قطاعات الهندسة والصناعة والأعمال الإصلاحية
- بناء الصناعات المحلية وتطوير قطاع الصناعات الثقيلة
- فرص في قطاعات جديدة كليا مثل قطاع الترفيه والسياحة
- بيئة مثالية ومواتية للشركات الكورية السعودية
- توافر العمالة ورأس المال والقوانين وترحيب المملكة بالمستثمرين
- شراكة لتبادل الأبحاث والباحثين وإنشاء برامج أبحاث مشتركة
- السعودية بوابة مناسبة للدخول إلى منطقتي الشرق الأوسط وشمال أفريقيا

04-03

الشورى يستنكر ويؤكد

رفض تام لتقرير «كالامار» بشأن المواطن جمال خاشقجي

المقررة تجاهلت جهود المملكة بشأن القضية بكافة أبعادها | القبض على المتهمين وتقديمهم للعدالة وإحالتهم للمحاكمة | حضور الجهات الحقوقية السعودية ودبلوماسيين من الدول الكبرى | تركيا حضرت بوصفها الدولة التي وقعت فيها الجريمة | المحكمة تستوفي المعايير العالمية للوصول إلى الحقيقة ومعاقبة الجناة

واس - الرياض

أعرب مجلس الشورى عن استنكاره ورفضه التام لتقرير المقررة الخاصة لمجلس حقوق الإنسان بالأمم المتحدة أغنيس كالامار الذي صدر مؤخرًا بشأن قضية المواطن جمال خاشقجي -رحمه الله- وما تضمنه من اتهامات للمملكة وقيادتها وسلطتها القضائية لا أساس لها من الصحة، وأكد المجلس رفضه الشديد لأي محاولة للمساس بسيادة المملكة أو سلطتها القضائية أو تحويل القضية عن مسار العدالة في المملكة، أو التأثير عليها بأي شكل من الأشكال. كما أكد المجلس أن تقرير المقررة الخاصة مبني على ما تردده بعض وسائل الإعلام من اتهامات وأحكام مسبقة، مشيرًا إلى أنه يتعارض مع مدونة قواعد السلوك التي تفرض على المقررين الخاصين الالتزام بالموضوعية، والتقييم المحايد للوقائع، والاستماع لكافة الأطراف ذات الصلة، وجدد المجلس تأكيده على أن القضاء أخذ مجراه في هذه القضية، باستقلالية تامة لمعاقبة المتورطين في الجريمة.

وشدد المجلس على أن المملكة بقيادة خادم الحرمين الشريفين الملك سلمان بن عبدالعزيز، وسمو ولي عهده الأمين، لن تحيد عن إحقاق الحق وتطبيق مبدأ العدالة وحفظ حقوق الإنسان انطلاقًا من حرصها الأكيد على تطبيق مبادئ الشريعة الإسلامية.

سياسة

القوات الخاصة السعودية تطيح بأمير داعش في اليمن

المدينة - جدة

أعلن تحالف دعم الشرعية في اليمن، أمس الثلاثاء، أن القوات الخاصة السعودية ألقت القبض على زعيم تنظيم داعش في اليمن الملقب بـ«أبو أسامة المهاجر». وصرح العقيد الركن تركي المالكي بأن القوات الخاصة السعودية ونظيرتها اليمنية نفذت عملية نوعية ناجحة بالداخل اليمني. فيما أفاد نائب وزير الدفاع الأمير خالد بن سلمان، بأن العملية التي قام بها جنودنا الأشاوس بكل احترافية، وإقدام، «تؤكد النجاحات المستمرة لأبطالنا سيوف التوحيد». 08

داخل العدد

قروض
لطلاب الجامعات لتربية المواشي
07

جدة..
موسم الفرح

تصوير_ خالد الحاج
05

الشبانة يبحث التحديات مع إدارات الصحف

واس - جدة

ناقش وزير الإعلام تركي بن عبدالله الشبانة أمس الأول مع رؤساء مجالس إدارات الصحف السعودية التحديات الإعلامية وتطور تقنيات العمل الصحفي.
06

اقتصاد

العام المقبل انخفاض البطالة لـ 12.1 ٪

المدينة - جدة

كشفت «الرياض المالية» أمس عن ارتفاع التدفقات المالية الأجنبية لسوق الأسهم السعودي منذ بداية العام الحالي إلى ٤٣ مليار ريال، وذلك بعد الانضمام إلى مؤشري فوتسي راسل ومورجان ستانلي، وتوقعت انخفاض نسبة البطالة خلال العام المقبل إلى ١٢,١ ٪ مقابل ١٢,٥ ٪ حاليًا، مشيرةً إلى أن ذلك يستدعي توفير ١٧٠ - ١٩٠ ألف وظيفة، وأشار التقرير إلى استمرار الاقتصاد السعودي غير النفطي في التحسن خلال ٢٠١٩ و٢٠٢٠، وأن تبلغ نسبة النمو الحقيقي ٢,٤ ٪ في العام الجاري، ترتفع إلى ٢,٧ ٪ في العام المقبل. 07

اتخاذ التدابير اللازمة للتعامل مع الأعمال الإرهابية الحوثية

مجلس الوزراء: استهداف المليشيات للمدنيين جرائم حرب وتهديد للأمن الدولي

إدانة القرصنة الإسرائيلية لأموال الشعب الفلسطيني

الموافقة على تنظيم المركز السعودي للاعتماد

واس - جدة

أكد مجلس الوزراء برئاسة خادم الحرمين الشريفين الملك سلمان بن عبدالعزيز آل سعود -حفظه الله-، خلال جلسة عقدت بعد ظهر أمس الثلاثاء، في قصر السلام بجدة، أن استمرار المليشيا الحوثية الإرهابية المدعومة من إيران بمواصلة الأعمال العدائية والعمليات الإرهابية بإطلاق الصواريخ البالستية والطائرات بدون طيار لاستهداف المدنيين والأعيان المدنية في المملكة، يمثل جرائم حرب وتهديدًا حقيقيًا للأمن الإقليمي والدولي، مشددًا على الحق المشروع باتخاذ وتنفيذ الإجراءات والتدابير اللازمة للتعامل مع هذه الأعمال العدائية والإرهابية.

نتائج استقبال الملك لبومبيو

وفي بداية الجلسة، أطلع خادم الحرمين الشريفين المجلس على نتائج استقباله معالي وزير خارجية الولايات المتحدة الأمريكية مايك بومبيو، وما تم خلاله من استعراض للعلاقات الاستراتيجية بين البلدين الصديقين ومستجدات الأحداث على الساحتين الإقليمية والدولية والجهود المبذولة تجاهها.

وأوضح معالي وزير الإعلام الأستاذ تركي بن عبدالله الشبانة، في بيانه عقب الجلسة، أن مجلس الوزراء، تطرق إلى جملة من التقارير عن التطورات في المنطقة والعالم، ورحب في هذا السياق ببيان اللجنة الرباعية التي ضمت كلًا من المملكة العربية السعودية، ودولة الإمارات العربية المتحدة، والمملكة المتحدة، والولايات المتحدة الأمريكية، وما عبر عنه من قلق بشأن التوتر المتصاعد في المنطقة والخطر الذي يشكله النشاط الإيراني المزعزع للسلام والأمن في اليمن والمنطقة بأسرها، والتوتر المتمثل بهجمات المليشيا الحوثية على المملكة باستخدام صواريخ وطائرات مسيرة إيرانية الصنع والتجهيز.

إجراءات للتعامل مع الأعمال العدائية والتجاوزات

وأكد المجلس أن استمرار المليشيا الحوثية الإرهابية المدعومة من إيران بمواصلة الأعمال العدائية والعمليات الإرهابية بإطلاق الصواريخ البالستية والطائرات بدون طيار لاستهداف المدنيين والأعيان المدنية في المملكة، ومخالفة القانون الدولي الإنساني باتخاذ السكان المدنيين في المناطق السكنية دروعًا بشرية، وكذلك إطلاق القوارب المفخخة والمسيرة عن بعد، يمثل جرائم حرب وتهديدًا حقيقيًا للأمن الإقليمي والدولي، مشددًا على الحق المشروع لقيادة قوات تحالف دعم الشرعية في اليمن باتخاذ وتنفيذ الإجراءات والتدابير اللازمة للتعامل مع هذه الأعمال العدائية والإرهابية والتجاوزات غير الأخلاقية وبما يتوافق مع قواعد القانون الدولي الإنساني، كما أعرب المجلس، عن العزاء والمواساة لأسرة المقيم السوري الذي استشهد في الهجوم الإرهابي الذي استهدف مطار أبها الدولي، وأدى كذلك إلى إصابة ٢١ مدنيًا من جنسيات مختلفة، مع التمنيات للمصابين بسرعة الشفاء.

شبكة أمان مالية للفلسطينيين

ونوه مجلس الوزراء، بالبيان الختامي للاجتماع الطارئ لوزراء المالية العرب وما تضمنه من التزام بمقررات جامعة الدول العربية الخاصة بتفعيل شبكة أمان مالية لدعم موازنة السلطة الفلسطينية بمبلغ مئة مليون دولار شهريًا بحسب أنصبة الدول الأعضاء في موازنة الأمانة العامة، وإدانة للقرصنة الإسرائيلية لأموال الشعب الفلسطيني، كما أعرب عن تقدير المملكة لإشادة الاجتماع بالتزام المملكة ودعمها للقضية الفلسطينية والسلطة الفلسطينية.

وبيَّن وزير الإعلام أن المجلس أعرب عن إدانة المملكة واستنكارها للتفجير الإرهابي الذي وقع في العاصمة العراقية بغداد، وقدم خالص العزاء والمواساة لذوي الضحايا ولحكومة وشعب العراق الشقيق، والتمنيات بالشفاء العاجل للمصابين، وجدد وقوف المملكة إلى جانب جمهورية العراق ضد الإرهاب والتطرف.

وأكد المجلس أن اختيار المملكة لتكون أول دولة عربية عضوًا في مجموعة العمل المالي «فاتف» خلال الاجتماع العام للمجموعة في الولايات المتحدة الأمريكية، جاء نتيجة لجهود المملكة في محاربة غسيل الأموال وجرائم تمويل الإرهاب وتجفيف منابعه، كما جاء نتيجة لمتانة وجدارة وفاعلية الإجراءات المالية التي تقوم بها من أجل بيئة مالية تتسم بالاستقرار والوضوح والموثوقية .

12 قرارًا لمجلس الوزراء:

أولًا: استبدال رخص القيادة مع ألبانيا

قرر مجلس الوزراء تفويض صاحب السمو الملكي وزير الداخلية -أو من ينيبه- بالتباحث مع الجانب الألباني في شأن مشروع اتفاقية تعاون في مجال استعمال واستبدال رخص القيادة بين حكومة المملكة وحكومة جمهورية ألبانيا، والتوقيع عليه، ومن ثم رفع النسخة النهائية الموقعة، لاستكمال الإجراءات النظامية.

ثانيًا: تعاون الحرس الوطني و٣ جهات كورية

قرر مجلس الوزراء تفويض صاحب السمو الملكي وزير الحرس الوطني -أو من ينيبه- بالتباحث مع الجانب الكوري في شأن مشروعي مذكرتي تفاهم بين وزارة الحرس الوطني في المملكة وكل من جامعة سيئول الوطنية ، ومؤسسة كوريا الوطنية للتجارب السريرية ومستشفى جامعة سيئول الوطنية، والتوقيع عليهما، ومن ثم رفع النسختين النهائيتين الموقعتين، لاستكمال الإجراءات النظامية.

ثالثًا: تعاون ثقافي مع كوريا

قرر مجلس الوزراء تفويض صاحب السمو وزير الثقافة -أو من ينيبه- بالتباحث مع الجانب الكوري في شأن مشروع مذكرة تفاهم للتعاون في المجال الثقافي بين حكومة المملكة وحكومة جمهورية كوريا، والتوقيع عليه، ومن ثم رفع النسخة النهائية الموقعة، لاستكمال الإجراءات النظامية.

رابعًا: مذكرة تفاهم في المجال الثقافي مع اليابان

قرر مجلس الوزراء تفويض صاحب السمو وزير الثقافة -أو من ينيبه- بالتباحث مع الجانب الياباني في شأن مشروع مذكرة تفاهم للتعاون في المجال الثقافي بين وزارة الثقافة في المملكة ووزارة التعليم والثقافة والرياضة والعلوم والتقنية في اليابان، والتوقيع عليه، ومن ثم رفع النسخة النهائية الموقعة، لاستكمال الإجراءات النظامية.

خامسًا: مذكرة في مجال التعليم العالي مع الإمارات

بعد الاطلاع على ما رفعه معالي وزير الاقتصاد والتخطيط عضو ومنسق الجانب السعودي في مجلس التنسيق السعودي الإماراتي، وبعد النظر في قرار مجلس الشورى رقم (١٣٣/ ٣٦) وتاريخ ١٧/ ٨/ ١٤٤٠هـ، قرر مجلس الوزراء الموافقة على مذكرة تفاهم بين حكومة المملكة وحكومة دولة الإمارات العربية المتحدة في مجال التعليم العالي، وقد أعد مرسوم ملكي بذلك.

سادسًا: تباحث مع وكالة الجودة الأوروبية

قرر مجلس الوزراء تفويض معالي رئيس مجلس إدارة هيئة تقويم التعليم والتدريب -أو من ينيبه- بالتباحث مع وكالة ضمان الجودة الأوروبية في شأن مشروع مذكرة تفاهم بين هيئة تقويم التعليم والتدريب في المملكة ووكالة ضمان الجودة الأوروبية في مجال الجودة والاعتماد الأكاديمي، والتوقيع عليه، ومن ثم رفع النسخة النهائية الموقعة، لاستكمال الإجراءات النظامية.

سابعًا: تعاون في مجال الترفيه مع ٣ دول خليجية

قرر مجلس الوزراء تفويض معالي رئيس مجلس إدارة الهيئة العامة للترفيه -أو من ينيبه- بالتباحث في شأن ما يلي:

١ . مشروع مذكرة تعاون في مجال الترفيه بين الهيئة العامة للترفيه في المملكة ودائرة السياحة والتسويق التجاري بدبي في دولة الإمارات.

٢ . مشروع مذكرة تعاون في مجال الترفيه بين الهيئة ودائرة الثقافة والسياحة في أبوظبي في دولة الإمارات.

٣ . مشروع مذكرة تعاون في مجال الترفيه بين الهيئة ومركز الشيخ جابر الأحمد الثقافي في دولة الكويت.

٤ . مشروع مذكرة تعاون في مجال الترفيه بين هيئة الترفيه وهيئة الثقافة والسياحة في مملكة البحرين.

والتوقيع عليها، ومن ثم رفع النسخ النهائية الموقعة، لاستكمال الإجراءات النظامية.

ثامنًا : تعديل تنظيم تخصصي الملك فيصل

بعد الاطلاع على التوصيتين المعدتين في مجلس الشؤون الاقتصادية والتنمية رقم (١-٤٤/ ٤٠/ د) وتاريخ ٢٥/ ٨/ ١٤٤٠هـ، ورقم (٢٢-٤٦/ ٤٠/ د) وتاريخ ٤/ ٩/ ١٤٤٠هـ، قرر مجلس الوزراء تعديل تنظيم مستشفى الملك فيصل التخصصي ومركز الأبحاث، الصادر بقراره رقم (٢٦٥) وتاريخ ٣٠/ ١٠/ ١٤٢٢هـ، وعددًا من الترتيبات، وذلك على النحو الموضح تفصيلًا في القرار.

تاسعًا: تحويل اللجنة الوطنية للاعتماد لمركز مستقل

بعد الاطلاع على ما رفعه معالي وزير التجارة والاستثمار رئيس مجلس إدارة الهيئة السعودية للمواصفات والمقاييس والجودة، وبعد الاطلاع على التوصية المعدة في مجلس الشؤون الاقتصادية والتنمية رقم (٣٢-٣٢/ ٤٠/ د) وتاريخ ٢٣/ ٦/ ١٤٤٠هـ، قرر مجلس الوزراء تحويل اللجنة الوطنية للاعتماد إلى مركز مستقل باسم «المركز السعودي للاعتماد» والموافقة على تنظيمه.

عاشرًا: تشكيل مجلس إدارة الخطوط الحديدية

قرر مجلس الوزراء بأن يُشكل مجلس إدارة المؤسسة العامة للخطوط الحديدية، لمدة (سنة) برئاسة معالي وزير النقل، وعضوية كل من:

١ . معالي الدكتور/ رميح بن محمد الرميح.

٢ . الدكتور/ عبدالله بن حسن العبدالقادر.

٣ . الأستاذ/ ياسر بن عبدالله السلمان.

٤ . السيد/ تيري لي ستشايندلقر.

٥ . المهندس/ فايديادهر كاتشروو.

حادي عشر: تعديل تنظيم مركز الدراسات الإستراتيجية

بعد الاطلاع على ما رفعه معالي وزير الاقتصاد والتخطيط رئيس مجلس إدارة المركز الوطني للدراسات الاستراتيجية التنموية ، وبعد الاطلاع على التوصية المعدة في مجلس الشؤون الاقتصادية والتنمية رقم (٢٣-٤٦/ ٤٠/د) وتاريخ ٤/ ٩/ ١٤٤٠هـ، قرر مجلس الوزراء تعديل تنظيم المركز الوطني للدراسات الإستراتيجية التنموية الصادر بقراره رقم (٣٦٤) وتاريخ ١/ ٩/ ١٤٣٧هـ، وذلك على النحو الوارد في القرار.

ثاني عشر: ترقيات

وافق مجلس الوزراء على ترقيات للمرتبتين الخامسة عشرة والرابعة عشرة ووظيفة (سفير) ، وذلك على النحو التالي:

١ . ترقية رياض بن سعود بن عبدالعزيز الخنيني إلى وظيفة (سفير) بوزارة الخارجية.

٢ . ترقية عبدالعزيز بن فهد بن عبدالعزيز الربدي إلى وظيفة (سفير) بوزارة الخارجية.

٣ . ترقية سعيد بن محمد بن سعيد الغامدي إلى وظيفة (مدير عام الشؤون الإدارية والمالية) بالمرتبة الخامسة عشرة بوزارة التعليم.

٤ . ترقية عبدالرحمن بن عبدالله بن علي آل مسفر إلى وظيفة (نائب الرئيس المساعد لشؤون الفروع) بالمرتبة الخامسة عشرة بديوان المراقبة العامة.

٥ . ترقية خالد بن فهاد بن فهد الشبرمي إلى وظيفة (مدير عام فرع الديوان بالمنطقة الشرقية) بالمرتبة الخامسة عشرة بديوان المراقبة العامة.

٦ . ترقية يوسف بن عبدالهادي بن عبدالوهاب المنصوري إلى وظيفة (مدير عام فرع الهيئة بمنطقة مكة المكرمة) بالمرتبة الخامسة عشرة بهيئة الرقابة والتحقيق.

٧ . ترقية محمد بن حامد بن محمد الخيبري إلى وظيفة (مدير عام مكتب التقارير) بالمرتبة الرابعة عشرة بديوان المراقبة العامة.

٨ . ترقية فيصل بن أحمد بن معيض المالكي إلى وظيفة (مدير عام إدارة مراجعة حسابات القطاع العسكري) بالمرتبة الرابعة عشرة بديوان المراقبة العامة.

٩ . ترقية محمد بن سليمان بن إبراهيم بن دايل إلى وظيفة (مدير عام الرقابة على أداء الوزارات والمصالح) بالمرتبة الرابعة عشرة بديوان المراقبة العامة.

١٠ . ترقية عبدالرحمن بن يحي بن عبدالرحمن أبو واكده إلى وظيفة (مساعد مدير عام فرع الديوان بالمنطقة الشرقية) بالمرتبة الرابعة عشرة بديوان المراقبة العامة.

١١ . ترقية عبدالمحسن بن محمد بن ناصر الكثيري إلى وظيفة (مدير عام مكتب رئيس الهيئة) بالمرتبة الرابعة عشرة بهيئة الرقابة والتحقيق.

١٢ . ترقية حسين بن محمد بن أبوبكر باشويه إلى وظيفة (مساعد مدير عام فرع الهيئة بمنطقة مكة المكرمة) بالمرتبة الرابعة عشرة بهيئة الرقابة والتحقيق.

واطلع مجلس الوزراء على عدد من الموضوعات العامة المدرجة على جدول أعماله ، وقد أحاط المجلس علمًا بما جاء فيها ووجه حيالها بما رآه.

ولي العهد الي سيؤل

مكانة مميزة.. أهمية خاصة.. وفرص استثمارية بلا حدود

سيؤول - المدينة

مسبقًا، سطعت دلائل النجاح التام لزيارة صاحب السمو الملكي الأمير محمد بن سلمان بن عبدالعزيز ولي العهد نائب رئيس مجلس الوزراء وزير الدفاع لكوريا الجنوبية على جميع الأصعدة خاصة السياسية والاقتصادية والثقافية، ومبكرًا لاحظ المراقبون مدى الحفاوة الكبرى التي أظهرتها القيادة الكورية لزيارة سمو ولي العهد، بما يجسد المكانة الكبيرة التي يحظى بها سموه، والدور المؤثر للمملكة على الصعيد العالمي، ورغم أن موعد الزيارة محدد منذ فترة، ورغم اقترانها بحضور سمو ولي العهد بعدها مباشرة لقمة العشرين التي ستعقد في اليابان، فإن أحداث إقليمية وعالمية عديدة، تزيد من أهمية الزيارة وتجعلها محط أنظار المراقبين، سواء على المستوى السياسي أو الاقتصادي، أو الإعلامي.

مع ذلك ورغم العلاقة المتميزة للمملكة وقيادتها مع دول الشرق وبخاصة دول شرق آسيا، فإنها لا تعني تخلي المملكة عن علاقتها مع الغرب، حيث تحرص قيادة المملكة على التوازن في علاقاتها الدولية، وبناء علاقات متميزة مع الدول العظمى والدول ذات الوزن الإستراتيجي العالمي.

مكانة المملكة

لقد بات من الثابت لدي الشرق والغرب معًا، أن المملكة تلعب دورًا إقليميًا ودوليًا مؤثرًا في الجوانب السياسية والاقتصادية والثقافية يتعاظم بمرور الوقت، من ذلك على المستوى السياسي حرصت المملكة على عقد ثلاث قمم إسلامية وعربية وخليجية، انطلاقًا من دورها الرائد في تنسيق المواقف الإسلامية والعربية والخليجية أمام العالم، ومن ذلك أيضًا على المستوى الاقتصادي، استمرار تطبيق منهج المملكة الثابت في تزويد العالم باحتياجاته النفطية والحرص على التوازن في الأسعار العالمية، وعلى الصعيد الثقافي، تقدم المملكة حاليًا صورة تنويرية ساطعة لثقافة جديدة تأخذ بالجديد وتحافظ على تراث المملكة الحضارية، وتعيد صياغته وتقديمه بمفهوم جديد.

أهمية خاصة

هكذا تأتي الزيارة -وهي الأولى لسمو الأمير محمد بن سلمان إلى كوريا الجنوبية منذ توليه ولاية العهد- في وقتها المناسب مستهدفة المزيد والمزيد من فرص الاستثمار من جهة، وطرح رؤية المملكة من كل الجهات، فإذا أضفنا لذلك، أن المملكة تظل مصدرًا موثوقًا لإمداد الطاقة اللازمة لضمان ازدهار اقتصاد العالم ونمائه، يصبح من المنطقي القول: إن الزيارة ستترك بصمة مهمة في تاريخ العلاقات الثنائية.

كما تؤكد الزيارة حرص المملكة الدائم على تعزيز التعاون مع كوريا الجنوبية، في كافة المجالات، وتنسيق الجهود في مواجهة التحديات وفي مقدمتها مكافحة الإرهاب وإرساء الأمن والاستقرار وإنهاء الأزمات، وبالجملة فإن الزيارة ستعزز العمل المشترك بين البلدين بما يحقق الرخاء للشعبين الصديقين.

فرص وشراكة

يمثل الاستثمار السعودي الضخم في البنية التحتية فرصة سانحة للمستثمرين الكوريين للاستثمار في قطاعات الهندسة والصناعة والأعمال الإصلاحية. كما تستطيع كوريا الجنوبية أن تفيد المملكة بخبراتها في بناء الصناعات المحلية وتطوير قطاع الصناعات الثقيلة، وتتوفر في المملكة، كما هو معروف، العديد والعديد من الفرص التي تشكل حوافز وعناصر جذب للشركات الكورية للاستثمار، منها قطاعات جديدة كليا مثل قطاع الترفيه والسياحة.

استثمار وتنمية

كما تمثل البيئة الاستثمارية في المملكة بيئة مثالية ومواتية للشركات الكورية نظرًا لتقارب نظام التعليم والتدريب السعودي مع المستويات العالمية، وتوافر العمالة ورأس المال والقوانين وترحيب المملكة بالمستثمرين، وعلى الصعيد التنموي، يُخطط المركز الوطني للدراسات الإستراتيجية التنموية لتوقيع اتفاقية تعاون مع معهد التنمية الكوري لعقد شراكة لتبادل الأبحاث والباحثين وإنشاء برامج أبحاث مشتركة، وتعد الشركات الكورية شركات عالمية وتعتبر السعودية البوابة المناسبة لها للدخول إلى منطقتي الشرق الأوسط وشمال أفريقيا.

تزامنًا مع الزيارة

أسبوع ثقافي سعودي يضيء سيئول بماض جميل وحاضر يقول

المدينة- متابعات

انطلقت فعّالية الأسبوع الثقافي السعودي، الإثنين، في فندق غراند هيلتون سيئول في سيئول لأول مرة في آسيا؛ لتعريف الكوريين ثقافة المملكة عبر فعّاليات متنوعة مقامة حتى اليوم الثالث من يوليو القادم.

ووفقًا لمركز الملك عبدالعزيز الثقافي العالمي (Ithra)؛ الجهة المنظمة للفعّالية، فإن «الأسبوع الثقافي السعودي» عبارة عن فعّالية ثقافية عتيقة ظلت تُقام في أنحاء العالم؛ من أجل تعريف العالم ثقافة وتاريخ المملكة؛ سعيًا لزيادة التبادل الثقافي مع دول العالم.

وتتكون فعّالية الأسبوع الثقافي السعودي من ٣ أجنحة تحت عنوان «الورود، الأفلام، الصور والفيديو»؛ إذ إن جناح الورود مزين بأكمله بالورود التي تعد أحد الصادرات الرئيسة للمملكة وفي جناح الأفلام، يمكن للزوّار مشاهدة ٣ أفلام سعودية تحتوي على صور المملكة في الماضي والحاضر، وفي جناح الصور والفيديو، تعرض مختلف الصور عن السعودية مع شرح من مرشد فني متخصص.

كما يقام عديد من الفعاليات للكبار والصغار والرجال والنساء لتجربة ألعاب تقليدية سعودية، ورسم الحناء وتناول القهوة السعودية بالتمر، إضافة إلى عرض موسيقي مشترك بين العازفين الكوريين والعازفين السعوديين

وكانت صحيفة كورية قد كشفت عن الترتيبات الخاصة، والبرنامج المتوقع للزيارة المنتظرة لسمو ولي العهد الأمير محمد بن سلمان، للعاصمة الكورية سيئول.

وتناولت صحيفة «بلس نيوز» الكورية، جوانب من شخصية سمو ولي العهد؛ نظرًا لما يتمتع به من قدرة على اتخاذ القرارات المهمة،

حقائق وأرقام

- أكتوبر 2017: انطلاق لجنة الرؤية 2030 الكورية - السعودية في سيئول
- بلغ حجم التبادل التجاري بين البلدين 24.8 مليار دولار أمريكي في العام 2017، وتعد المملكة أكبر شريك تجاري لكوريا في الشرق الأوسط.
- 40 مبادرة تسعى الدولتان لتحقيقها بمشاركة فعالة من القطاع الخاص.
- مشروعات تعاونية في التصنيع والطاقة، البنية التحتية الذكية والرقمية، بناء القدرات، الرعاية الصحية والطب، المشروعات الصغيرة والمتوسطة والاستثمار.
- 2019 الانتهاء من تطوير وتوسيع مجمع مصفاة «إس أويل» و«مجمع الأوليفين» الذي تمتلكه شركة أرامكو السعودية.
- وزير التجارة والصناعة والطاقة «سونج يون»: التعاون السعودي - الكوري الجنوبي لـ «رؤية 2030» سيوفر فرصًا متكافئة للإسراع بالتنوع الصناعي في المملكة من خلال تبادل التكنولوجيا الكورية والخبرة وتوفير فرص عمل جديدة للبلدين.
- سفير جمهورية كوريا الجنوبية لدى المملكة «جو بيونج ووك»: كوريا ستكون أفضل شريك للمملكة لتحقيق الرؤية 2030».

zoom-zoom
صيفك أحلى مع مازدا
صنعت في اليابان فقط في اليابان
mazda
الحاج حسين علي رضا وشركاه المحدودة
Haji Husein Alireza & Co. Ltd.
يضاف قيمة 2,000 ريال للّونين الأحمر والرمادي المعدني | ضمان موثوق حتى 100,000 كم أو 3 سنوات أيهما قبل وصيانة كل 10,000 كم أو 12 شهر فقط
WWW.MAZDA.COM.SA

ضمير متكلم

aaljamili@yahoo.com

مسرحيات طبطب وليِّس!

عبدالله الجميلي

* في العزيزة «مصر» وخلال العيد وموسم الصيف تتألق المسارح الحكومية والخاصة بعروض نوعيّة وجذابة، تشهد إقبالاً لافتاً من الجمهور، يشارك في صناعتها كبار الكتاب والممثلين والمخرجين كـ«مسرحية الملك لِيْر» التي بطلها الدكتور يحيى الفخراني، وهي معالجة جديدة لرائعة ويليام شيكسبير التي تحمل الاسم نفسه، و«مسرحية خيبتنا» للنجم المسرحي الكبير محمد صبحي، إضافة لأخرى يعمل عليها شباب مبدعون.

* يحدث هذا في الوقت الذي أصبحت المدن السعودية، ومن خلال برامج التّرفيه وجْهَة مفضلة للممثلين الذين انتهت صلاحيتهم الفنية في بلادهم، وآخرين مجاهيل أو مهمشين، أصبحوا يتسابقون إلى بلادنا؛ ليعرضوا أيّ شيء، وفق نظرية «طَبْطِب وَلَيِّس يطلع عند الخلايجة كله كويس»؛ فيكفي أن حتى شعبولا «شعبان عبدالرحيم»؛ أصبح عندنا ممثلاً مسرحياً!.

* وهنا ما أرجوه أن لا تسمح المؤسسات المسئولة عن الثقافة والترفيه أن يتم استغلالنا، وأن يأتي إلينا كلّ مَن هَبّ ودبَّ، وأن لا يُصدَّر لنا برامج أو عروض تافهة، أو قد تجاوزها الزمن، أو تخالف قيمنا وموروثنا الثقافي؛ بل على تلك المؤسسات أن تبحث عن الأفضل، وأن تبدأ في أطروحاتها من حيث انتهى الآخرون، لا أن تعيد تكرار بداياتهم، التي قد تكون فاشلة أو متعثرة.

* فبالتأكيد «المسرح هو أبو الفنون» فإضافة للترفيه فهو يساهم في نشر الثقافة وزيادة الوعي في شرايين المجتمع، بشرط أن يُدار بحِرَفيَّة، وأن يكتسي بالهوية الوطنية؛ والمسرح السعودي بداياته قديمة جداً، وكانت عبارة عن اجتهادات شخصية ومرتجلة، كما يؤكد الأستاذ والمخرج المسرحي ياسر المدخلي الذي ذكر بأن من أوائل العروض ما كان في مدينة عُنيزة في أثناء حكم الملك عبدالعزيز رحمه الله.

* أخيراً، إذا كان المسرح السعودي خلال سنوات خلت قد عَانى التهميش، وواجه بعض الصعوبات والمعوقات؛ فهذه دعوة لتطويره اليوم من خلال دعم قدرات الشباب السعودي في التأليف والإخراج والتمثيل، ولعل البداية تكون من الجامعات باعتبارها دائماً الحاضن الأول للمشاريع الثقافية والإبداعية.

ويبقى، ما أروع مسرحنا إذا قَاده شبابنا، وقدم ما ينبض في شارعنا، ويُعزِّز ثقافتنا.

للتواصل مع الكاتب ارسل رسالة SMS تبدأ بالرمز (٣) ثم مسافة ثم نص الرسالة إلى ٨٨٥٩١ (Stc)، ٦٣٥٠٣١ (Mobily)، ٧٣٧٢٢١ (Zain)

القيادة تعزي رئيس قبرص في وفاة الرئيس السابق

واس - جدة

بعث خادم الحرمين الشريفين الملك سلمان بن عبدالعزيز آل سعود برقية عزاء ومواساة للرئيس نيكوس اناستاسيادس رئيس جمهورية قبرص في وفاة الرئيس ديمتريس كريستوفياس رئيس جمهورية قبرص السابق.

وقال الملك المفدى: "تلقينا نبأ وفاة فخامة الرئيس ديمتريس كريستوفياس رئيس جمهورية قبرص السابق، ونعرب لفخامتكم ولأسرة الفقيد ولشعبكم الصديق باسم شعب وحكومة المملكة العربية السعودية وباسمنا عن أحر التعازي، وأصدق المواساة، راجين ألا تروا أي سوء أو مكروه".

وبعث صاحب السمو الملكي الأمير محمد بن سلمان بن عبدالعزيز آل سعود ولي العهد نائب رئيس مجلس الوزراء وزير الدفاع برقية عزاء ومواساة للرئيس نيكوس اناستاسيادس رئيس جمهورية قبرص في وفاة الرئيس ديمتريس كريستوفياس رئيس جمهورية قبرص السابق.

وقال سمو ولي العهد: تلقيت نبأ وفاة فخامة الرئيس ديمتريس كريستوفياس رئيس جمهورية قبرص السابق، وأعرب لفخامتكم ولأسرة الفقيد كافة عن بالغ التعازي، وصادق المواساة، راجيًا لكم دوام الصحة والسلامة، وألا تروا أي سوء".

غادر لزيارة كوريا.. وبتوجيه من خادم الحرمين

ولي العهد يرأس وفد المملكة في قمة «العشرين» باليابان

الأمير محمد بن سلمان خلال ترؤسه وفد المملكة في اجتماع قمة العشرين بالأرجنتين العام الماضي «أرشيفية»

واس - الرياض

بناءً على توجيه خادم الحرمين الشريفين الملك سلمان بن عبدالعزيز -حفظه الله- وانطلاقاً من حرص مقامه الكريم على التواصل وتعزيز العلاقات بين المملكة والدول الصديقة في المجالات كافة، واستجابة للدعوة المقدمة لصاحب السمو الملكي الأمير محمد بن سلمان بن عبدالعزيز آل سعود ولي العهد نائب رئيس مجلس الوزراء وزير الدفاع -حفظه الله- من رئيس جمهورية كوريا / مون جاي إن، فقد غادر سموه، أمس، لزيارة جمهورية كوريا.. وصدر أمس بيان بذلك عن الديوان الملكي.

وأوضح البيان أن سموه سيلتقي خلالها به، وعدد من المسؤولين فيها لبحث العلاقات الثنائية ومناقشة القضايا ذات الاهتمام المشترك.

وأضاف البيان أن سمو ولي العهد سيرأس وفد المملكة المشارك في قمة قادة دول مجموعة العشرين، المقررعقدها بمدينة أوساكا في اليابان.

"الشؤون الاقتصادية" يستعرض الموضوعات التنموية

واس - جدة

عقد مجلس الشؤون الاقتصادية والتنمية، اجتماعًا مساء أمس الثلاثاء، في قصر السلام بجدة، واستعرض المجلس خلال الاجتماع، عددًا من الموضوعات الاقتصادية والتنموية، وقد اتخذ المجلس حيال تلك الموضوعات التوصيات اللازمة.

نائب أمير مكة يطلع على تقنيات محكمة جدة

واس - جدة

استقبل صاحب السمو الملكي، الأمير بدر بن سلطان بن عبدالعزيز، نائب أمير منطقة مكة المكرمة في مكتبه بمقر الإمارة، رئيس المحكمة العامة بجدة، الدكتور عبدالله بن صالح العضيبي، واستمع نائب أمير منطقة مكة المكرمة خلال اللقاء إلى شرح عن البرامج التقنية المستخدمة في المحكمة العامة بجدة، والهادفة لتسريع إجراءات التقاضي واختصار عملية التوثيق العدلي، إضافةً إلى تسهيل وصول المستفيد إلى مستنداته ومعاملاته لدى الوزارة توفيرًا لوقت وجهد المراجعين.

نائب أمير مكة مع رئيس المحكمة

كما استقبل نائب أمير منطقة مكة المكرمة في مكتبه بمقر الإمارة بجدة، مدير الدفاع المدني بالمنطقة، المُعيّن حديثًا اللواء علي المنتشري.. وهنأ الأمير بدر بن سلطان اللواء المنتشري بمناسبة تعيينه، سائلًا الله له التوفيق في مهام عمله.

من جهته عبر مدير الدفاع المدني بالمنطقة عن شكره للأمير بدر بن سلطان، مؤكدًا حرصه وزملاءه على العمل بما يحقق الآمال والتطلعات.

سلطان بن سلمان يبحث «الاهتمام المشترك» مع السفير الهندي

سموه خلال استقباله د. أوصاف سعيد

واس - الرياض

استقبل صاحب السمو الملكي الأمير سلطان بن سلمان بن عبدالعزيز رئيس مجلس إدارة الهيئة السعودية للفضاء في الرياض، أمس، سفير جمهورية الهند لدى المملكة الدكتور أوصاف سعيد.

وجرى خلال اللقاء، بحث عدد من الموضوعات ذات الاهتمام المشترك بين البلدين الصديقين.

المملكة توقع اتفاقية إنشاء مرفق البيئة العربي

واس - القاهرة

وقّعت المملكة أمس على الاتفاقية الخاصة بإنشاء المرفق العربي للبيئة، وذلك بمقر الأمانة العامة لجامعة الدول العربية بالقاهرة، وقعها من جانب المملكة سفير خادم الحرمين الشريفين لدى جمهورية مصر العربية مندوب المملكة الدائم بالجامعة العربية أسامة بن أحمد نقلي، ومن جانب الجامعة العربية مدير إدارة الاتفاقيات والمعاهدات بالإدارة القانونية الوزير مفوض إيهاب مكرم.

وأكد السفير أسامة نقلي أن توقيع المملكة على اتفاقية إنشاء المرفق العربي للبيئة تأتي في إطار اهتمامها بقضايا البيئة إقليميًا وعالميًا، متمنيًا للمرفق النجاح بعد دخوله حيز النفاذ.

أثناء التوقيع

من جانبه، ثمّن مدير إدارة البيئة والإسكان والموارد المائية بالجامعة العربية الدكتور جمال جاب الله في تصريح لوكالة الأنباء السعودية، توقيع المملكة العربية السعودية على الاتفاقية، مؤكدا أهمية تلك الخطوة في مسار تأسيس المرفق وخروجه للنور بعد أن وصل عدد الدول الموقعة على الاتفاقية ١٢ دولة.

وقال الدكتور جمال جاب الله: إن المجلس المعني بإنشاء المرفق هو مجلس وزراء شؤون البيئة العرب، الذي كانت بدايته عام ٢٠٠٦ بالجزائر حين طرحت الفكرة آنذاك خلال اجتماع المسؤولين العرب مع مديرة مرفق البيئة العالمي، ومن هنا انبثقت فكرة إنشاء مرفق البيئة العربي وكانت الإشكالية في قضية التمويل، وبعد نقاش مستفيض تم التوافق على قيام مرفق البيئة العالمي بالتمويل وتوفير الموارد.

وأضاف أن إدارة البيئة والإسكان والموارد المائية بالجامعة تتابع مع الدول العربية سنويا آليات إنشاء المرفق "ولدينا الآن توقيع من ١٢ دولة عربية و٦ دول مصادقة، مشيرًا إلى أن الاتفاقية تنص على دخوله حيز النفاذ بعد المصادقة من ٧ دول عربية".

ولفت جاب الله النظر إلى وجود وعود من بعض الدول العربية التي وقعت على الاتفاقية بأن تقوم بالتصديق، وحينئذ يتم الإنشاء بالتعميم على الدول العربية لتعيين مدير عام للمرفق وفقًا للنظام الأساسي، ليبدأ العمل بالمرفق الذي سيتخذ من العاصمة اللبنانية بيروت مقرا له.

«مدني جدة» يوقف تسرب ناقلة غاز بحي الأندلس

رجال الدفاع المدني يتعاملون مع التسرب

سعد آل منيع - جدة

باشرت فرق الدفاع المدني بجدة حادث تسرب من ناقلة غاز بحي الأندلس.

وحسب نائب المتحدث الإعلامي للدفاع المدني بمنطقة مكة المكرمة العقيد محمد بن عثمان القرني فإن عمليات ٩١١ تلقت بلاغا في تمام ١٤:٠١ يفيد عن تسرب غاز من ناقلة وعلى الفور جرى تحريك الفرق اللازمة و فرق التدخل في المواد الخطرة واتضح أن الحالة عبارة عن تسرب من ناقلة غاز سعة ١٨ طنا كانت تفرغ بخزانات أحد المطاعم وتم التعامل مع الحالة من قبل الفرق بالقيام بعمليات التبريد اللازمة وإنهاء التسرب وتم إخلاء المواقف المجاورة احترازياً وطلب شركة الغاز لنقل الناقلة من الموقع بعد التأكد تماماً من عدم وجود تسرب من خلال قراءات فرق التدخل.

دشن القرية التراثية بمراوة و«تطبيق الصيف»

حسام بن سعود يطلق فعاليات صيف الباحة 40

أمير الباحة خلال إطلاقه فعاليات صيف الباحة ٤٠

واس - الباحة

أطلق صاحب السمو الملكي الأمير الدكتور حسام بن سعود بن عبدالعزيز أمير منطقة الباحة أمس الأول، فعاليات صيف الباحة ٤٠ تحت عنوان «الباحة راحة وسياحة»، خلال الحفل الذي نظمته مؤسسة ديار العز على المسرح الروماني بمراوة، وأكد سموه أنه تم الحرص على أن تحقق تلك الفعاليات رضا فئات المجتمع، مبينًا أنه جرى تهيئة وتجهيز جميع الأماكن السياحية والمنتزهات بالمنطقة من أجل قضاء أجمل الأوقات في ربوع الباحة الجميلة، موجهًا الدعوة للزوار إلى اكتشاف الباحة وما تزخر بها من مكنوز طبيعي أخاذ وطبيعة ساحرة وأجواء جميله جاذبة والاستمتاع بجمال تضاريس المنطقة.

وحث أمير المنطقة على مواصلة الجهود والتفاني في خدمة الأهالي والمصطافين في ظل الدعم غير المحدود من قبل دولتنا الرشيدة، كما دشن سموه تطبيق صيف الباحة الذي يوفر للسائح كل ما يحتاجه من معلومات ومواقع سياحية.

وقال الأمير الدكتور حسام بن سعود في تصريح عقب الحفل: «إن الباحة أخذت مكانها الطبيعي بين مصايف المملكة نظرًا لما تتميز من تطور ومقومات سياحية وطبيعة خلابة»، وبيَّن أن فعاليات الصيف لهذا العام ستلبي رغبات مختلف فئات المجتمع، متطلعًا من هيئة الترفيه أن تعلن عن فعالياتها في المنطقة في القريب العاجل لتتزامن مع فعاليات الصيف المجودة بالمنطقة لتكتمل منظومة الصيف.

وكان سموه لدى وصوله مقر القرية التراثية بمراوة، قام بتدشين مشروع القرية الذي بلغت تكلفته أكثر من ٥١ مليون ريال، حيث تجول سموه في أقسام المشروع، وشاهد عرضًا مرئيًا عنه.

واستمع سموه إلى شرح من أمين منطقة الباحة الدكتور علي بن محمد السواط، عن عناصر المشروع الذي يضم مبنى استعلامات بمدخل ساحات الاحتفالات والمناسبات، وعدد ٣ نزل فندقية للخدمات متوفر بها ١٨ غرفة، ومبنى رئيس يحتوي على منصة ملكية وصالة استقبال وصاله طعام، والمسرح الروماني الذي تم تصميمه وتنفيذ على مساحة ١٢٠٠ م٢ ومدرج يتسع لنحو ٤٥٠٠ شخص، ومنصة ملكية تتسع لـ٨٠ شخصًا، وصالة استقبال وصالة طعام ومرافق عامة، ومواقف للسيارات تتسع لأكثر من ٧٠٠ سيارة.

الرحالة البارقي يكشف لـ المدينة

رحلتي الحالية من عسير إلى المدينة.. وشعارها «كلنا سلمان»

فالح الهبتلي - جدة

كشف الرحالة السعودى محمد عامر البارقي عن ملامح رحلته الحالية وأهدافها، ومسافتها، وقال: إنها بدأت في ١٠ شوال الجاري من منطقة عسير محافظة بارق وتنهي في المدينة المنورة، وأطلق عليها اسم «كلنا سلمان بن عبدالعزيز»، وأشار إلى الرسالة التى يريد إيصالها من خلال هذه الرحلة، وهي نشر السلام ودعم السياحة الداخلية، وتعزيز الصحة العامة، والدعوة إلى ممارسة الرياضة ومحاربة الأمراض بالمشي، وأيضًا التأكيد على أن المواطن السعودي قادر على مواجهة المصاعب وتحقيق الأهداف بالإضافة إلى إيصال رسالة للداخل والخارج أن المملكة بلد الأمن والأمان.

وأكد في حواره لـ«المدينة» أنه بعد تقاعده من سلاح المهندسين مارس شغفه وحبه للاستكشاف بزيارة الأماكن الجميلة ونفذ ١٥ رحلة داخلية ويحلم بإنجاز رحلات دولية مستقبلاً.. فإلى نص الحوار.

بداية متى ولد عشقك للرحلات السياحية؟

بدايتي مع الرحلات من فتره طويلة فأنا أحب اكتشاف الأودية والجبال والأماكن الجميلة ولكن تفرغت لها بشكل أكبر بعد تقاعدي من الخدمة العسكرية في سلاح المهندسين.

ماذا تعني رحالة بالنسبة إليكم؟ وما نوع الرحلات التي تقومون بها وهدفها؟

معنى رحالة هو شخص يهوى التنقل من مدينة إلى أخرى أو من مكان إلى مكان بعيد، هذا هو الترحال وأنواع الرحلات كثيرة إما تكون جبلية أو برية، وأهدافها دعم السياحة وإظهار الأماكن الجميلة في مملكتنا الغالية ودعم وتحفيز الرياضة والمشي في الطبيعة ومحاربة الأمراض بالمشي.

١٥ رحلة

كم عدد الرحلات التي قمت بها إلى الآن؟ وكم تبلغ المسافات التي قطعتها من خلال رحلاتك السابقة؟

** قمت برحلة للحج عام ١٤٣٨ مسافة ٦٠٠ كيلو تقريبًا قطعتها في ١٦ يومًا وباقي الرحلات مع فرق رياضية وعددها ١٥ رحلة.

هل قمت برحلات دولية؟ وما هي استعداداتكم دائمًا قبل القيام برحلاتكم؟

** لم أقم برحلات دولية لأنني لم انته من رحلاتي الداخلية بعد والمملكة مساحتها شاسعة وأحتاج إلى وقت طويل حتي أكون قد عرفت أكثر الأماكن السياحية والأودية والجبال.

ما هي الأمور التي تحرص عليها عند بداية الرحلة؟

أحرص في بداية كل رحلة على تجهيز عدد من الأدوات الضرورية والكشف طبي والتأكد من جاهزية لياقتي وأستشير الرحالة أهل الخبرة وآخذ الموافقة من الجهات الرسمية.

الأخطار والمهارات

هل يملك البارقي مهارات تمكنه من التعامل مع الأخطار المتوقعة؟

الحمد لله.. شاركت في فعاليات ورحلات كثيرة وتعلمت واستفدت الكثير من أهل الخبرة والرحالة والمغامرين السعوديين وأخذت دورات في الطبيعة والبيئة.

مواقف محرجة

هل تذكر لنا مواقف محرجة او صعبة تستدعي ذكرها للقارئ؟

المواقف كثيرة ولكن أذكر موقفي مع رحلتي للحج كنت أنتظر قدوم مولود وتأخر موعد قدومه عن الوقت المتوقع من الطبيب وأنا كنت مرتب رحلتي على توقعاتهم واضطررت أن أمشي رغم إصرار زوجتي وأهلي على البقاء حتى تضع زوجتي حملها خاصة وأنه أول مولود رزقت به وبعد ثالث يوم جاءت البشارة بقدوم المولود في منطقة اسمها البشائر، وسميته سلمان على اسم ملكنا.

ماهي مواصفات الرحالة من وجهة نظركم؟ وماذا يحتاج ليكون رحالة؟

من وجهة نظري أن الرحالة يكون رياضيًا من الدرجة الأولى ولديه القدرة على تحمل المسافات والصعاب ويكون ملمًا ودارسًا للأماكن التي يرحل لها وأخذ الموافقة من الجهات الرسمية من الجهات ذات العلاقة ورسم خطة سير متكاملة وأخذ الاحتياطات اللازمة من إسعافات أولية وأخذ ما يكفيه من الماء والأكل لفترة طويلة ويستخدم وسائل التقنية لتحديد موقعه لو حدث أي طارئ لا قدر الله.

نصائح من وحي التجربة

ما هي النصائح التي تهديها لمن أراد القيام برحلة من واقع تجربتكم؟

أنصح كل رحال الاستفادة من أهل الخبرة والاستشارة، ولدينا في المملكة رحالة ومغامرون كثر، وأهل خبرة ثم التوكل على الله قبل كل شيء وبعدها يحسب المسافات حسابًا دقيقًا بحيث لا تتعدى ٥٠ كم في اليوم مقسمة على فترتين صباح ومساء حتى لا يكون مجهدًا باقي الأيام خاصة إذا كانت الرحلة طويلة وأخذ أدوات وملابس ذات جودة عالية والاهتمام في وزن الأمتعة بحيث لا يتعدى ثلث وزن الجسم حتى يستطيع حملها ولا يكون فيه جهد عالٍ ومضاعفات صحية والتواصل مع الجهات الرسمية مثل الهلال الأحمر والشرطة من أجل لو حدث أي طارئ، دراسة جغرافيا وثقافة المكان الذي تسير من خلاله وثقافة الناس وطبعهم لأن بعض القرى والمحافظات تأخذ فيها يومين أو ثلاثة.

كما أنصح بالإكثار من السوائل حتى لا تصاب بجفاف، زيارة المواقع التراثية والمهمة التي تمر فيها مثل المساجد والمستشفيات ودور الأيتام والمسنين وتدوين كل شيء يحصل، الجاهزية البدنية مطلوبة قبل كل رحلة وإذا اجتمعت العزيمة واللياقة تحقق الهدف بعون الله.

الأسرة والرحلة

حدثنا عن الارتباطات الأسرية الزوجة والأبناء؟ ماهو موقفهم من رحلاتك؟ هل يدعمون القيام بالرحلات أم لديهم ممانعة؟

زوجتي وأولادي يقدرون هوايتي ويشجعوني كوني الوحيد في المحافظة الذي يقوم بمثل هذه الرحلات.. وأنا أرتب رحلاتي في فصل الصيف لكن باقي الوقت أركز على الأمور الأسرية.

مشكلة التصاريح

هل تواجه صعوبات عند القيام برحلة جديدة سواء في جانب التصاريح أو الرعاية والدعم ؟

التصاريح تحتاج وقتًا طويلاً ولا يقل عن شهرين قبل كل رحلة وهناك شروط كثيرة وبعضها صعبة وغير مفهوم الهدف منها مثل لابد من أن يكون في رصيدك مبلغ لا يقل عن ٥٠ ألف ريال ومستوى دراسي لا يقل عن ثانوي وأنا لا أفهم سبب هاذين الشرطين وما المقصد منها.

كما أن الرعاية للأسف لم تتح لي رغم أني تواصلت مع أكثر من شركة ورجال أعمال ولكن لم تتحقق لي رعاية من أحد وقمت برعاية نفسي ولله الحمد.

حدثنا عن رحلتك الحالية ؟ ومن أين تبدأ وأين تنتهي؟

رحلتي الحالية سميتها «كلنا سلمان بن عبدالعزيز» بدأت في ١٠ شوال من منطقة عسير محافظة بارق وتنهي في المدينة المنورة.

ماهو الهدف من هذه الرحلة؟ وما الرسالة التي تريد إيصالها؟

الهدف منها دعم الصحة والرياضة ومحاربة الأمراض بالمشي والتأكيد على أننا قادرون على مواجهة المصاعب والتحمل وأن بلادنا في أمن وأمان في أي مكان تذهب إليه.

كم المسافة المتوقعة للرحلة؟ وكم تستغرق منكم من الوقت لقطعها؟

المسافة ١٠٠٠ كم تقريبًا أقطعها في ٣٠ يوما إن شاء الله.

هل يصاحبك أحد أثناء هذه الرحلة؟ وهل لديكم تحضيرات أعدت سلفًا قبل البدء بهذه الرحلة؟

لا يصاحبني أحد وقمت بتحضيرات كثيرة، منها بدنية وأخرى تجهيزات أمتعة وأدوات مساعدة وإجراءات رسمية وحساب المسافات ومحطات التوقف.

جدة..موسم الفرح

تصوير_ خالد الحاج

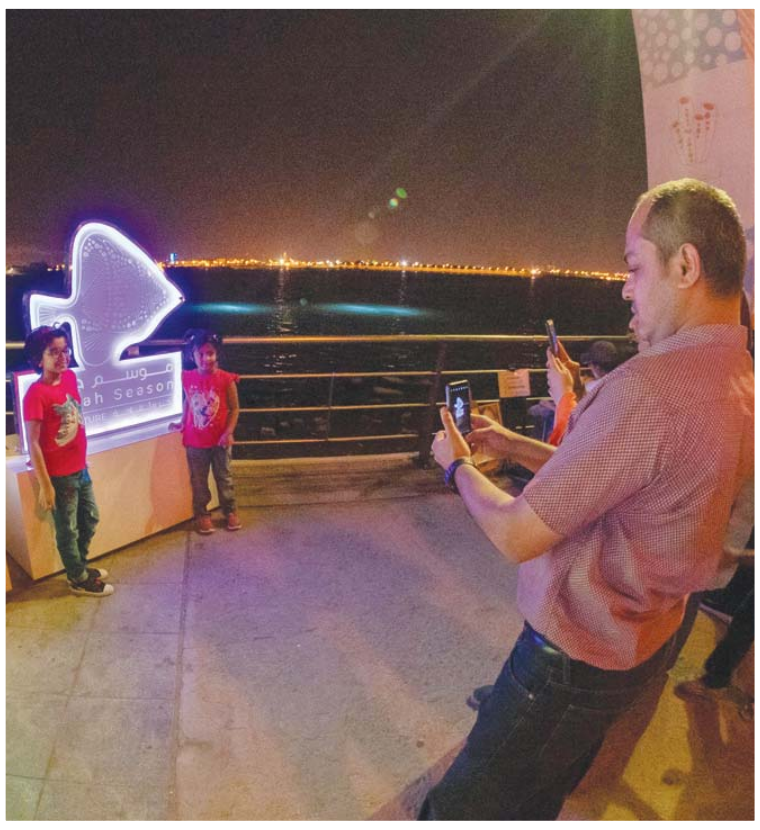

بانوراما

مكة: أفران الخبز قديما!!

بكري معتوق عساس

يعود تأريخ الخبز(العَيش)، كغذاء إلى تأريخ استخدام الإنسان للحبوب، ومن الممكن اعتباره أول تطبيق لصناعة الأغذية من الحبوب كمنتج غذائي في تاريخ البشرية حتى قيل: إنه سبق كلاً من الزيت النباتي والنبيذ. ومهنة عمل الخبز أو ما يسمى بمهنة الفرانة، (أفران الخبز)، بمكة المكرمة من أقدم المهن التي قامت على أكتاف أبناء عوائل مكة، لدرجة أنهم كانوا يشاركون في تأمين الخبز الساخن للأهالي ولحجاج بيت الله الحرام في موسم الحج، وكانت هذه الأفران قديماً تستخدم جذوع الأشجار والحطب القادم على ظهور الجمال من ضواحي مدينة مكة في تجهيز وإعداد الخبز قبل اختراع الأفران الكهربائية أو تلك التي تستخدم الوقود في عملية تسخين بيت النار أو التنور. ومن أشهر العوائل المكية التي امتهنت الفرانة عائلة عم عبد الله كعكي في حي أجياد الشهير قبل أن تنتقل إلى مدخل الكدوة بجوار بركة ماجن بالمسفلة، وعائلة عم هاشم بدر في شارع حمزة بن عبد المطلب، ثم بعد ذلك الى المسفلة أمام البستان، وعائلة السيد عبدالعال عزب في الحلقة وغيرهم من العوائل المكية في جميع حواري مكة المكرمة.

ومحلات بيع الخبز والشريك قديماً كانت تقدم نوعين من الخدمة للمستفيدين، النوع الأول: إعداد وتجهيز الخبز جاهزاً للبيع، والنوع الثاني: استلام العجين أو بعض المعجنات في المناسبات والأعياد التي تعد من قبل ربات البيوت في المنازل لوضعها فقط داخل التنور(الطابونة) وأخذ الأجرة جراء هذا العمل. وقد كنا ونحن صغار نقوم بأخذ عجين الخبز وبعض المعجنات المعدَّة في المنزل الى فرن عم صدقة حنيفة أمام مدخل زقاق البخارية.

وتبقى في الذاكرة الأفران المنتشرة في شارع حمزة بن عبد المطلب بالمسفلة لوجود دارنا في تلك المنطقة، وهي: فرن عم سعيد بقري في زقاق البخارية، وفرن عم صدقة حنيفة في شارع حمزة بجوار قهوة السقيفة، وفرن عم هاشم بدر في زقاق بدر، وفرن الشلضوم في زقاق الهجلة بجوار قهوة باعيسي، وفرن عم عبد الله يماني في زقاق العناية الذي يستقبل فقط العجين المعد في المنازل.

بعد انتقالنا إلى شارع إبراهيم الخليل، هناك فرن عم صالح حبيشي في زقاق الدحلة، وفرن عم تُكَر البرناوي الواقع في بداية شارع المنشية من ناحية سوق البرنو، ثم فرن عم أحمد رزة بالقرب من بقالة عم عبد الله عبده في الكنكارية. ومع بداية الطفرة الأولى هَجَر أغلب العوائل المكية الكثير من المهن ومنها هذه المهنة الشريفة وتركوها بالحد الأدنى لبعض الوافدين من بخارى وأفغانستان وغيرهما من البلدان الإسلامية، والغريب أننا افتقدنا الجودة والمذاق في الخبز المصنوع في تلك الأفران على الرغم من بدائيتها والأجهزة البسيطة التي استعملت في الإعداد والتجهيز.

B.assas@hotmail.com

الشبانة يبحث مع إدارات الصحف التحديات والتحول الإلكتروني

وزير الإعلام خلال لقائه رؤساء مجالس إدارات الصحف

واس - جدة

التقى معالي وزير الإعلام، الأستاذ تركي بن عبدالله الشبانة، في مكتبه بجدة أمس الأول، رؤساء مجالس إدارات الصحف السعودية.. وجرى مناقشة التحديات الإعلامية وتطور تقنيات العمل الصحفي، بالإضافة إلى استعراض سبل تطوير أداء المؤسسات الصحفية لمواكبة الأحداث وإحداث الانتشار والتأثير، ومناقشة آليات تحول الصحف إلكترونيًا وخدمة المنصات الإعلامية للوصول إلى المتلقي بسرعة ودقة. كما تم تناول موضوعات تخص تطوير الإعلان والدعاية وتنويع مصادر الدخل لمراعاة التغيرات الحديثة في العالم، وتحقيق التطلعات الإعلامية وفقًا لرؤية المملكة ٢٠٣٠ بما يطور المحتوى وينهض بالإعلام في مختلف جوانبه.

وكالة المسجد النبوي تنفي.. ومواطنون يؤكدون: الأزمة في التجار

لا صحة لإلغاء نظام الاشتراكات في المواقف السفلية للمسجد النبوي

مواقف خاصة بالمشتركين فقط

حسين بختاور- المدينة المنورة

نفت وكالة الرئاسة العامة لشؤون المسجد النبوي -في بيان لها- عدم صحة ما تم تداوله في وسائل التواصل الاجتماعي من إلغاء الاشتراكات في المواقف السفلية للمسجد النبوي، مشيرة إلى أن موضوع الاشتراك في المواقف سيتم تطويره وتطوير المواقف بشكل عام بما يحقق الاستفادة القصوى من طاقتها الاستيعابية وتمكين أكبر عدد من المصلين للاستفادة من المواقف، مع مراعاة جميع الفئات المستفيدة من المواقف.

حجز المواقف

وكان عدد من أهالي منطقة المدينة المنورة وزوارها قد أبدوا تذمرهم من نظام اشتراكات المواقف السفلية الخاصة بالمسجد النبوي مبررين ذلك بحجز المواقف طوال العام من خلال نظام الاشتراكات في حين أن عددًا كبيرًا من المشتركين يحجزون المواقف ولا يحضرون سوى فرض أو فرضين وبعضهم صلاة الجمعة فقط فيما أشار آخرون إلى أن بعض المشتركين تجار ويملكون محلات تجارية فيحجزون المواقف لمتابعة أعمالهم ومحالهم التجارية، وتساءلوا كيف يمكن لإدارة المواقف التفريق بين هؤلاء وبين من أتى لأداء الصلاة في المسجد النبوي مشددين على ضرورة أن يحصل الجميع على موقف حسب الطاقة الاستيعابية للمواقف، خصوصًا في أيام الجمع والمواسم مثل شهر رمضان.

مصالح خاصة

وائل رفيق قال: إنه يزور المسجد النبوي في أوقات مختلفة وللأسف مواقف المشتركين دائمًا خالية ومعظمها يشغل في صلاتي المغرب والعشاء فقط، هل يمكن أن تحجز طوال اليوم ولعدد محدود، وشاركه علي السهلي قائلاً: بعض المشتركين يملكون محلات تجارية في المنطقة المركزية ومن صالحهم دفع اشتراك سنوي وبذلك يضمنون موقفًا لهم طوال العام وفي أي وقت وحتى لو لم يكن وقت صلاة، ويمكنهم متابعة أعمالهم بكل يسر وسهولة وبذلك يكونون قد أضاعوا الفرصة لوقوف من قدم فعليًا لأداء الصلاة أو من الزوار من خارج المدينة، ويتساءل كيف يمكن لإدارة المواقف التفريق بينهم وبين من كان هدفه الأساسي هو الحضور للمسجد النبوي فعليًا؟.

أمر طبيعي

فيما أشار آخرون إلى أن المشتركين في خدمة المواقف طوال العام وخصوصًا لكبار السن ومن يحضر للمسجد النبوي لأداء الخمسة فروض أمر منطقي ويجب مراعاته، ومن الطبيعي مراعاتهم وتخصيص أماكن خاصة بهم من خلال الاشتراك السنوي وتوفير أقصى سبل الراحة وعدم مضايقتهم في الدخول والخروج، ويقول ياسر الحجيلي: كانت وسائل التواصل الاجتماعي قد اشتعلت خلال اليومين الماضيين بين مؤيد ورافض لنظام الاشتراك الخاص بالمواقف السفلية للمسجد النبوي.

أبرز نقاط الشكوى

- عدد كبير من المشتركين يحجزون المواقف ولا يحضرون سوى فرض أو فرضين
- بعض المشتركين لا يحضر إلا لصلاة الجمعة فقط
- بعضهم تجار ويملكون محلات تجارية فيحجزون المواقف لمتابعة أعمالهم

الشورى يوافق على تعديل نظام السوق المالية

جابر المالكي - الرياض

وافق مجلس الشورى على مشروع تعديل نظام السوق المالية الصادر بالمرسوم الملكي رقم (م/٣٠) وتاريخ ١٤٢٤/٢/٦هـ، وفقًا للصيغة المرفقة للأمر الملكي رقم ٥٥٨٤١ وتاريخ ١٤٤٠/١٠/٤هـ، وأوضح مساعد رئيس الشورى الدكتور يحيى الصمعان أن المجلس اتخذ قراره بعد أن ناقش تقرير اللجنة المالية بشأن مشروع التعديل.

وناقش الشورى تقرير لجنة الشؤون الأمنية بشأن التقرير السنوي لوزارة الداخلية، ونوه عدد من الأعضاء بالجهود التي تقوم بها الداخلية في حفظ الأمن وتقديم خدمات إلكترونية مثلى متنوعة للمواطنين والمقيمين على أرض المملكة، وطرح عدد من الأعضاء مقترحات وآراء تهدف إلى دعم أعمال الوزارة وتحسين مستوى الأداء فيها، كما ناقش المجلس تقرير لجنة التعليم والبحث العلمي بشأن التقرير السنوي للمؤسسة العامة للتدريب التقني والمهني، وطالبت اللجنة في توصياتها المؤسسة برفع كفاءة المدربين وتطوير بيئة العمل بما يسهم في رفع جودة المخرجات.

ودعت المؤسسة إلى زيادة وتجويد مؤشرات الأداء الإستراتيجية الخاصة والمتعلقة بمساهمتها في تحقيق رؤية المملكة ٢٠٣٠، والعمل على سرعة تطوير الهيكل التنظيمي واعتماده، وطالب أحد أعضاء المجلس المؤسسة بالتركيز على القطاع الخاص، ودراسة احتياجاته الوظيفية، وحذف المهن التي لا يحتاج لها سوق العمل وتحديث المناهج، فيما دعت إحدى العوضات إلى تشجيع الاستثمار في التدريب المهني والتقني من خلال تقديم حوافز وتسهيلات للقطاع الخاص، بالتعاون مع هيئة المنشآت الصغيرة والمتوسطة والتوسع في التخصصات التي يحتاجها سوق العمل. وطالب عضو آخر بإقامة شراكات مع الجامعات ومعاهد التدريب لاعتماد الشهادات، فيما طالبت أحدى العضوات بتوفير عدة برامج متنوعة لتأهيل الأشخاص ذوي الإعاقة. كما ناقش المجلس مشروع اتفاق بين حكومة المملكة وحكومة الجمهورية الفرنسية حول التنمية الثقافية والتراثية والطبيعية والسياحية والبشرية والاقتصادية لمحافظة العلا، ووافق الشورى خلال الجلسة على مشروع مذكرة تفاهم للتعاون في مجال السياحة بين الهيئة العامة للسياحة والتراث الوطني في المملكة ووزارة السياحة والبيئة في جمهورية ألبانيا.

برنامج لتأهيل الشباب السعودي في شركات الترفيه العالمية

واس - الرياض

أطلقت الهيئة العامة للترفيه برنامج «روّاد الترفيه» بالشراكة مع مركز المبادرات في مؤسسة الأمير محمد بن سلمان بن عبدالعزيز (مسك الخيرية)، الذي يعنى بتأهيل المواطنين والمواطنات حديثي التخرج للعمل مع أكبر الشركات العالمية في مجال الترفيه، لاكتساب الخبرة وتطوير المهارات في المجال، بما يمكنهم من دخول القطاع والمساهمة في مسيرة نموه وازدهاره. ويأتي البرنامج ضمن استراتيجيات الهيئة في بناء وتطوير القطاع وفق أعلى المعايير العالمية ورفده بالكفاءات الوطنية المؤهلة والمتخصصة في قطاع الترفيه بالارتكاز على الخبرات العالمية، بما يلبي مستهدفات برنامج جودة الحياة لتحقيق رؤية ٢٠٣٠. وتنطلق باكورة البرنامج مع إحدى الشركات الأمريكية الرائدة في مجال الترفيه، التي سبق لها أن أحيت أكثر من ٣٠ ألف برنامج ترفيهي و١٠٠ مهرجان، وتخطت مبيعات التذاكر الخاصة بفعالياتها ٥٠٠ مليون تذكرة سنوياً، ويعمل فيها أكثر من ٤٤ ألف موظف في مختلف بلدان العالم. يذكر أن الهيئة تعتمد ضمن استراتيجيتها في تطوير وزيادة المحتوى المحلي في قطاع الترفيه العديد من مبادرات تأهيل الكوادر الوطنية بالإضافة إلى برامج دعم المنشآت الصغيرة والمتوسطة في القطاع. ويمكن التسجيل والحصول على مزيد من المعلومات والتفاصيل من خلال الدخول على الرابط التالي: https://misk.org/live-nation/services/fellowship/sa

«الأرصاد» تكرّم 23 طالبًا وطالبة مبتكرين في مجال البيئة

داوود الكثيري - جدة

تصوير - وليد الصبحي

كرم الرئيس العام للهيئة العامة للأرصاد، وحماية البيئة الدكتور خليل بن مصلح الثقفي، بحضور مدير تعليم محافظة جدة صديق بن يوسف خوجة، ونخبة من رواد في مجال حماية البيئة بالمملكة والفائزين بجائزة التميز للجمعيات والجهات التطوعية في دورتها الثانية، وكذلك تكريم الطلاب والطالبات الفائزين بجائزة مسابقة الهيئة للطلاب والطالبات في دورتها الثانية، التي أقامتها الهيئة بالتعاون مع وزارة التعليم، خلال الاحتفال الذي أقامته الهيئة بمناسبة يوم البيئة العالمي ٢٠١٩م تحت شعار «دحر تلوث الهواء» في مسرح الهيئة بمدينة جدة.

وقال نائب الرئيس العام لشؤون البيئة، الدكتور أحمد الأنصاري، خلال كلمته، «نشارك اليوم الاحتفال بيوم البيئة العالمي ٢٠١٩ تحت شعار دحر تلوث الهواء، وتكريم الفائزين والمشاركين في برنامج الهيئة للمسؤولية المجتمعية «نحميها»، في إطار مسؤوليتنا تجاه بيئة الوطن، ومنع تدهورها واستدامة مواردها لنا وللأجيال القادمة من منطلق الواجب الوطني والديني.. وفي سبيل دعم التوعية البيئية في المجتمع.

صورة جماعية للمكرمين

يذكر أنه تم تكريم أبرز رواد العمل البيئي في المملكة، مدير عام الموارد الطبيعية الدكتور نايف بن صالح الشلهوب، والدكتور فهد تركستاني والأستاذ الراحل أحمد العطوي، وتم كذلك تكريم الفائزين بجائزة التميز للجمعيات والجهات التطوعية في دورتها الثانية، والتي فازت بها كل «رابطة تبوك الخضراء» في فئة الجهات التطوعية، والدكتور عبدالواحد بن فهد الرفاعي في فئة مبادرة الأفراد، وكرم معالي الرئيس العام أيضًا الفائزين بجائزة مسابقة الهيئة للطلاب والطالبات في دورتها الثانية، التي أقامتها الهيئة بالتعاون مع وزارة التعليم وفاز بها (١٨) طالبًا وطالبة و(٥) مدارس من جميع أنحاء المملكة.

النيابة تلاحق منتحلي صفة موظفي البنوك بالسجن والغرامة

العقوبات

3	2	مصادرة الأموال المحصلة
سنوات سجن	مليون ريال غرامة	

المدينة - جدة

حذرت النيابة العامة منتحلي صفة موظفي البنوك من عقوبات تصل إلى السجن ٣ سنوات والغرامة مليوني ريال ومصادرة الأجهزة المستخدمة والأموال المحصلة من الجريمة.

وأوضحت النيابة أن كل من اتخذ اسمًا كاذبًا أو انتحل صفة كاذبة كموظف بنك واحتال، كطلب بعض المعلومات البنكية فاستولى من خلالها لنفسه أو لغيره على مال منقول أو سند أو توقيع السند، يعد مقترفًا لجريمة معلوماتية مقترنة بظرف إجرائي مشدد تغدو معها من الجرائم الكبيرة الموجبة للتوقيف.

9 شهور مهلة لتملك الأراضي الزراعية بعد الإحياء

المدينة – جدة

أمهلت وزارة الزراعة المواطنين الذين قاموا بإحياء الأراضي الزراعية المخصصة لهم؛ لتقديم طلبات التملك بحد أقصى لغاية ١٦ جمادى الآخرة من العام المقبل، على أن يتم ذلك في فروع ومكاتب الوزارة. وأشارت الوزارة إلى أنه سيتم سحب التخصيص في حال لم يتم تقديم الطلبات خلال ٩ شهور.

وفقا لقرارى مجلس الوزراء ٢٨٥ و٤١٥. ووفقا لوزارة المياه والبيئة والزراعة فإن إجمالي المساحة المزروعة تصل إلى ١,١ مليون هكتار، تبلغ نسبة المساحة المزروعة منها حوالي ٣,٢٪ فقط، فيما يصل حجم الناتج الزراعي إلى ٥٠ مليار ريال. وفي إطار برنامج رؤية ٢٠٣٠، جرى مؤخرا تخصيص ٩ مليارات ريال لبرنامج التنمية الريفية. وأشارت الوزارة إلى خططها لدعم الغطاء النباتي ومواجهة التصحر، مشيرة إلى تطبيق نموذج لذلك في منتزه الغاط الوطني نجحت من خلاله في زراعة ١٨٠ ألف شجرة في مساحة ٣٤ ألف كم. ولفت الوزارة إلى أن ٣٠٪ من سطح الأرض مهدد بالتصحر، وأن ١٧٠ دولة قد تتأثر بتدهور الأراضي والجفاف.

وتوقعت التقارير معاناة ١,٨ مليار نسمة من ندرة المياه في عام ٢٠٣٥، داعية إلى ضرورة التوسع في خطط الترشيد وتطبيق أنظمة الري الحديثة، وكانت المملكة أوقفت زراعة الأعلاف مؤخرا من أجل توفير ٨ مليارات م٣ مكعب من المياه سنويا.

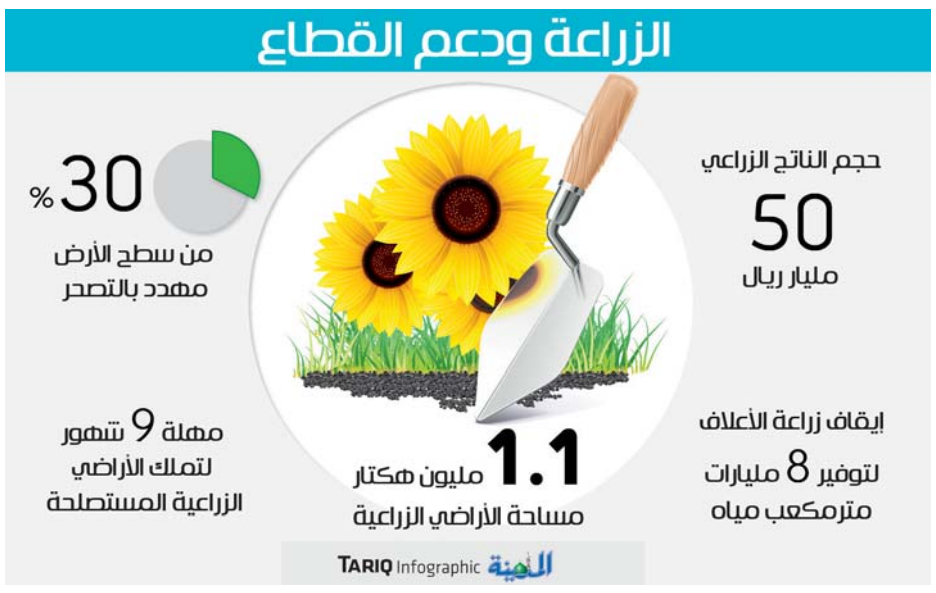

2,7 ٪ نسبة نمو القطاع غير النفطي العام المقبل

43 مليار تدفقات أجنبية لسوق الأسهم .. و توقعات انخفاض البطالة لـ12.1 % العام المقبل..

المدينة – جدة

كشفت الرياض المالية أمس عن ارتفاع التدفقات المالية الأجنبية لسوق الأسهم السعودي منذ بداية العام الحالي إلى ٤٣ مليار ريال، وذلك بعد الانضمام إلى مؤشري فوتسي راسل ومورجان ستانلي. وتوقعت انخفاض نسبة البطالة خلال العام المقبل إلى ١٢,١ ٪ مقابل ١٢,٥ ٪ حاليًا، مشيرةً إلى أن ذلك يستدعي توفير ١٧٠ – ١٩٠ ألف وظيفة. وأشار التقرير إلى استمرار الاقتصاد السعودي غير النفطي في التحسن خلال ٢٠١٩ و٢٠٢٠، وأن تبلغ نسبة النمو الحقيقي ٢,٤ ٪ في العام الجاري، ترتفع إلى ٢,٧ ٪ في العام المقبل، وذلك استنادًا إلى العديد من المؤشرات الاقتصادية. كما توقعت انخفاض الناتج المحلي لقطاع النفط إلى – ٠,٣ ٪ خلال ٢٠١٩؛ بسبب تراجع إنتاج النفط إلى ما دون مستوى ٢٠١٨ لاستمرار الاتفاق مع منظمة أوبك من أجل دعم الأسعار التي مازالت متراجعة بنسبة ٤٠ ٪ على الأقل مقارنة بمستويات ٢٠١٤.

ومن جانب آخر، توقعت الرياض المالية أن ينخفض معدل البطالة للسعوديين ليصل إلى ١٢,١ ٪ في عام ٢٠٢٠ مع زيادة متوقعة في معدل مشاركة القوى العاملة في السعودية إلى ٤٣,١ ٪، ويعني ذلك ضرورة توفير ما يقارب من ١٧٠ ألفًا إلى ١٩٠ ألف وظيفة جديدة في ٢٠٢٠. ولفت التقرير إلى ارتفاع التعاملات العقارية بنسبة ٣٦ ٪ في القطاع السكني، فيما زادت مبيعات القطاع التجاري بنسبة ١٧ ٪. وتطرق الى انخفاض تحويلات العمالة الوافدة الى الخارج بعد خروج ١,٦ مليون منها من السوق خلال العامين الأخيرين، كما توقع استمرار الإنفاق التوسعي خلال الفترة المتبقية من العام الحالي. ووفقًا لوزارة الطاقة والصناعة قلصت المملكة إنتاجها خلال العام الحالي من النفط إلى ٩,٧ مليون برميل يوميًا، كما تراجع الاستهلاك المحلي بنسبة ١٦ ٪، وأطلقت وزارة العمل ٦٨ مبادرة وشراكات متنوعة مع مختلف الجهات؛ من أجل توظيف قرابة ٢٦٠ ألف في عدد من القطاعات، منها العقار والتجزئة والإنشاءات والصحة والتعليم والمطاعم والمقاهي.

السماح لطلاب الجامعات بالتقديم على قروض تربية المواشي

أكد صندوق التنمية الزراعية إمكانية تقديم طلاب الجامعات على قروض تربية الماشية بعد استيفاء الضوابط اللازمة، مشيرا إلى أن قروض الإنتاج الحيواني تشمل الصيدليات والعيادات البيطرية الثابتة والمتنقلة.

وأكد الصندوق تفعيل خدمات سمة الائتمانية من أجل الإسراع بتحصيل مستحقاته المالية.. وشرع الصندوق مؤخرًا في تلقى طلبات الشركات والمستثمرين الراغبين فى الاستثمار بالخارج بهدف سد الاحتياج المحلي من ٨ سلع أساسية تشمل الأرز والأعلاف الخضراء وفول الصويا والقمح والشعير وقصب السكر والبرسيم.. ويعمل الصندوق على ضمان ٦٠٪ من قيمة المشروعات، فيما يبلغ الحد الأدنى للقرض ٩٣ مليون ريال، وتم تحديد ١٥ جهة استشارية لتقديم دراسات الجدوى للمشروعات، ويلتزم المستثمر بتوريد ٥٠٪ من المحصول إلى المملكة، وتهدف الوزارة من وراء ذلك إلى الحفاظ على المياه الجوفية بعد ارتفاع الاستهلاك الزراعي إلى إكثر من ١٧ مليار متر مكعب سنويًا.

المدينة – جدة

أسعار الذهب عند أعلى مستوى في ٦ أعوام

ارتفعت أسعار الذهب أكثر من واحد بالمئة اليوم قبل أن تفقد جزءا من مكاسبها، ولكنها تظل قرب أعلى مستوى في ستة أعوام مع نزول الدولار لأقل مستوى في عدة أشهر. وارتفع الذهب في المعاملات الفورية ٠,٤٪ إلى ١٤٢٤,٢٥ دولار للأوقية (الأونصة) بحلول الساعة ٠٥٥٠ بتوقيت جرينتش.

وفي وقت سابق من الجلسة، لامس المعدن الأصفر ١٤٣٨,٦٣ دولار وهو أعلى مستوى منذ ١٤ مايو ٢٠١٣.

ويتجه الذهب لتحقيق مكاسب للجلسة السادسة على التوالي. وقفز الذهب في التعاملات الآجلة في الولايات المتحدة ٠,٧ ٪ إلى ١٤٢٧,٥٠ دولار.

المدينة – جدة

ورشة تبحث الحلول لتبادل العمالة في المقاولات

المدينة - الدمام

تنظم غرفة الشرقية يوم الأحد المقبل، ورشة عمل تعريفية حول «برنامج أجير لخدمات العمالة المتبادلة» ضمن أنشطة وبرامج لجنة المقاولات يتم خلالها عرض جملة من الموضوعات المتعلقة بالبرنامج، وقال عضو مجلس إدارة الغرفة رئيس اللجنة حمد بن حمود الحماد: إن اللجنة قد دأبت على رصد المواضيع التي تهم قطاع المقاولات، وتحاول قراءتها والوقوف على بعض التحديات التي تتسم بها، ومن ثم البحث عن مقترحات الحلول، وتعد مسألة العمالة من أبرز التحديات في الوقت الحاضر، متمنيًا الخروج بجملة من التصورات والمقترحات التي تسهم في تطوير العمل بهذه الورشة، يذكر أن برنامج «أجير» يعنى بتنظيم العلاقة بين صاحب العمل والعمالة الوافدة عن طريق توثيق عقودها، وتحديد صيغة العمل ما إذا كانت عقود عمل مباشرة أو عقود عمل من الباطن، أو العمل الدائم أو المؤقت.

انخفاض سعر الفائدة يضغط على هامش أرباح البنوك السعودية

المدينة - جدة

توقع تقرير لوكالة بلومبرج أن يؤثر خفض أسعار الفائدة في الولايات المتحدة على إيرادات البنوك السعودية في ظل ارتباط الريال بالدولار، وأرجعت ذلك إلى أن القروض تشكل أكثر من ٧٠٪ من صافي أرباح البنوك، مشيرة إلى أن البنوك في السعودية والإمارات قد تنخفض إيراداتها السنوية بمقدار نقطة أو نقطتين مئويتين تبعًا لخفض الفائدة المتوقع في أمريكا بحوالى ٥٠ نقطة أساس الشهر المقبل.

وقال المحلل إدموند كريستو: إن خفض أسعار الفائدة بمقدار ٢٥ نقطة أساس في الولايات المتحدة سيؤدي إلى انخفاض صافي هامش الفائدة لدى البنوك بنحو ٦ نقاط أساس، موضحًا أن الهامش هو الفرق بين ما يكسبه البنك من أصول مثل القروض وما يدفعه على الالتزامات مثل الودائع. وأشار التقرير إلى أن هامش صافي الفائدة لدى بنك الإمارات دبي الوطني، ثاني أكبر بنك في الإمارات، قد ينخفض بمقدار ١٢ نقطة أساس لكل ٢٥ نقطة أساس في خفض أسعار الفائدة، وهو أعلى معدل بين أكبر أربعة مقرضين في الإمارات. وقد يصمد هامش الفائدة الصافي في بنك دبي الإسلامي ومصرف الراجحي وبنك الرياض بشكل أفضل، وارتفعت أسعار الفائدة بين البنوك السعودية «السايبور» خلال الأشهر الأخيرة إلى أعلى مستوى فوق ٢,٥٪ خلال السنوات العشرة الأخيرة، وذلك نتيجة زيادة الفائدة على اتفاقيات إعادة الشراء العكسي، ويعنى السايبور سعر الفائدة الذي تقترض به البنوك بين بعضها البعض وعادة من احتياطاتها، وبلغت أرباح البنوك العام الماضي قرابة ٥٠ مليار ريال فيما بلغت في الربع الأول من العام الجاري ١٤ مليار ريال، وكان سيتي بنك توقع قبل أيام قليلة انخفاض أسعار الفائدة الأمريكية ٥٠ نقطة أساس في يوليو المقبل، وذلك بفعل المراهنات التى يتعرض لها الدولار.

«هدف»: «دعم التوظيف» يتحمل نسبة من أجور السعوديين

المدينة - جدة

يتحمل صندوق تنمية الموارد البشرية (هدف) نسبة من أجور السعوديين والسعوديات العاملين في منشآت القطاع الخاص، بعد انضمامهم إلى برنامج دعم التوظيف لرفع المهارات، حيث يدعم البرنامج أغلب مهن سوق العمل، لرفع نسبة مشاركة السعوديين في سوق العمل، ضمن بيئات عمل محفزة ومنتجة ومستقرة، ورفع مهارات من هم على رأس العمل، وتمتد فترة الدعم المالي لراتب الموظف، وتضاف نسبة إضافية للدعم، عند توظيف المنشأة للإناث أو الأشخاص ذوي الإعاقة، وعند التوظيف في المدن الصغيرة والقرى، وفي حال كان حجم المنشأة ٥٠ عاملًا فأقل، وبحسب ضوابط البرنامج، يوجه ٧٠٪ من الدعم للتوظيف و٣٠٪ لدعم التدريب، ويتركز الدعم في البرنامج على أربعة جوانب، هي: دعم توظيف الخريجين والخريجات العاطلين عن العمل، ودعم التوظيف في المدن والقرى ذات الكثافة السكانية المنخفضة، ودعم توظيف الإناث والأشخاص ذوي الإعاقة، ودعم التوظيف في المنشآت الصغيرة.

13600 عملية تحقق إلكتروني من الصك العقاري خلال 3 أشهر

المدينة - الرياض

أسهمت خدمة التحقق الإلكتروني من الصك العقاري التي أطلقتها وزارة العدل في توفير الوقت والجهد على أكثر من ١٣٦٠٠ شخص استفادوا من الخدمة منذ تدشينها على موقع الوزارة قبل ثلاثة أشهر، دون الحاجة لعناء الذهاب إلى كتابات العدل.

وأوضحت الوزارة، أن عدد الطلبات الإلكترونية للإفراغ العقاري بلغت ٣٤٠٩ طلبات، مقابل ٨٧٧٦ لطلبات تحديث الصك العقاري، إضافة إلى ٣٧٥٤ طلبًا لإصدار صك بدل مفقود أو تالف، وتضمن وزارة العدل للمستفيد إمكانية نقل ملكية عقاره بالصك الإلكتروني بوقت لا يتجاوز ٦٠ دقيقة وبدون مقابل، ما يوفر الجهد والوقت.

ودشنت الوزارة قائمة من الخدمات التي تغني المستفيدين عن زيارة كتابات العدل، بعد التحول الرقمي في التوثيق الذي أعلنه وزير العدل رئيس المجلس الأعلى للقضاء الشيخ الدكتور وليد بن محمد الصمعاني مطلع العام الجاري. ويمكن الاستفادة من خدمة التحقق الإلكتروني من الصك العقاري عبر أربعة خطوات تتمثل في الدخول إلى بوابة وزارة العدل .**www.moj.gov.sa**، ثم الخدمات الإلكترونية، ثم كتابات العدل، وأخيرًا اختيار التحقق من الصك العقاري، من خلال إدخال رقم الصك وتاريخه، وتهدف الخدمة إلى حفظ وقت وحقوق المستفيدين، وتيسير التعاملات العقارية، إضافة إلى تقديم المعلومات بأعلى دقة، حيث أصبح بمقدور المستفيد التحقق من صحة وفعالية الصك قبل الحضور لكتابة العدل.

بروفايل

فولف..

الإسلام جزء من ألمانيا وافتتاح أردوغان لمسجد بكولونيا «خطأ»

قالها مرة وحصد عليها الكثير من الانتقادات من أوساط يمينية فيما صفق له المسلمون والليبراليون واليوم جدد الرئيس الألماني الأسبق كريستيان فولف جملته الشهيرة في مؤتمر الكنيسة الإنجيلية في دورتموند «الإسلام جزء من ألمانيا».

قال الرئيس الألماني الأسبق كريستيان فولف: «إن بلاده تقبل بوجود عدد كبير من الديانات المختلفة على أراضيها ما دام أتباع هذه الديانات ملتزمين بـ(قواعد صارمة)»، وذلك خلال مؤتمر الكنيسة الإنجيلية في دورتموند السبت الماضي. ورأى فولف الذي شغل منصب الرئاسة في الفترة بين ٢٠١٠ حتى ٢٠١٢، أن أركان الإسلام مثل الصلوات الخمس أو صيام رمضان «تتوافق مع مجتمعنا بشكل جيد للغاية»، وكان فولف صرح قبل تسعة أعوام إبان توليه منصب رئيس ألمانيا بأن «الإسلام أيضًا جزء من ألمانيا في الوقت الراهن»، وقال فولف اليوم: إنه يكرر هذه الجملة بشدة أكبر، لافتًا إلى أن ما يثير قلقه هو أن نسبة الألمان الذين قبلوا بهذه العبارة عندما قالها للمرة الأولى كانت ٦٠٪ أما الآن فقد تدنت هذه النسبة إلى ٤٠٪ فقط. وأضاف فولف الكاثوليكي المذهب: إن السؤال حول المقدار الذي يمكن أن تقبل به ألمانيا من أي دين يخفي قدرًا كبيرًا من الصراع، وتابع: إن الدستور يعطي إجابة واضحة وهي أنه لا ينبغي إهمال أحد بسبب معتقده، في الوقت نفسه، طالب فولف الروابط الإسلامية بأن تقلص من تبعيتها لمانحي الأموال في الخارج وذلك في إشارة إلى الجدل المثار حول اتحاد الشؤون الإسلامية التركي (ديتيب)، أكبر منظمة إسلامية في ألمانيا. واعتبر فولف أن افتتاح الرئيس التركي رجب طيب أردوغان للمسجد المركزي لمنظمة «ديتيب» في مدينة كولونيا في خريف ٢٠١٨، كان بمثابة خطأ كبير ومخيب للآمال.

ولد كريستيان فولف في ١٩ يونيو ١٩٥٩، وهو الرئيس الرابع عشر لألمانيا، ينتمي لحزب الاتحاد الديمقراطي المسيحي، انتخب رئيسًا لألمانيا في ٣٠ يونيو ٢٠١٠، هو محام شغل بالفترة من ٤ مارس ٢٠٠٣ إلى ٣٠ يونيو ٢٠١٠ منصب رئيس وزراء ولاية سكسونيا السفلى، استقال فولف في يوم ١٧ فبراير ٢٠١٢ بسبب طلب الادعاء العام في ولاية سكسونيا السفلى رفع الحصانة عنه للتحقيق في تهم إخلال بالواجب.

المدينة - متابعات

التحالف: القوات الخاصة السعودية تقبض على زعيم داعش في اليمن

المدينة - متابعات

أعلن تحالف دعم الشرعية في اليمن، أمس الثلاثاء، أن القوات الخاصة السعودية ألقت القبض على زعيم تنظيم داعش في اليمن الملقب بـ«أبو أسامة المهاجر». وصرح المتحدث الرسمي باسم قوات تحالف دعم الشرعية في اليمن «العقيد الركن تركي المالكي بأن القوات الخاصة السعودية ونظيرتها اليمنية نفذت عملية نوعية ناجحة بالداخل اليمني، تم على إثرها إلقاء القبض على (أمير) تنظيم داعش الإرهابي باليمن الملقب بـ (أبو أسامة المهاجر) والمسؤول المالي للتنظيم وعدد من أعضاء التنظيم المرافقين له.

وأوضح العقيد المالكي في بيان أن المراقبة المستمرة لأحد المنازل أثبتت وجود زعيم التنظيم وأعضاء من تنظيم داعش الإرهابي وكذلك وجود (٣) نساء و(٣) أطفال. وأضاف العقيد المالكي أن التحالف اتخذ كافة الإجراءات الوقائية والاحترازية لحماية المدنيين لتنفيذ العملية، من خلال تحديد ومعرفة النمط الحياتي حول مكان تواجد المطلوبين لغرض تقليل الأضرار الجانبية لعمليه الهجوم والقبض على العناصر الإرهابية وكذلك سلامة النساء والأطفال المتواجدين بالمنزل، وقد استمرت العملية مدة ١٠ دقائق منذ بداية الهجوم، وتم إلقاء القبض على المطلوبين وحصر المضبوطات الخاصة بالإرهابيين والتنظيم، نتج عن العملية إلقاء القبض على زعيم التنظيم، وكذلك أعضاء من التنظيم ولم يصب أي من النساء والأطفال داخل المنزل، ولم يكن هناك أية أضرار جانبية بالمدنيين.

كما أسفرت العملية عن مصادرة عدد من (الأسلحة والذخيرة، أجهزة لاب توب وكمبيوتر، مبالغ مالية بمختلف العملات، أجهزة إلكترونية، أجهزة GPS، أجهزة اتصال)وغيرها من المقبوضات.

وبيّن العقيد المالكي أن هذه العملية تأتي امتداداً للتعاون الوثيق بين المملكة العربية السعودية والحكومة اليمنية لمحاربة الإرهاب وتفكيك التنظيمات الإرهابية، كما أنها تُعد ضربة موجعة لتنظيم داعش الإرهابي وبالأخص في اليمن، وتأتي استكمالا لجهود المملكة في مكافحة الإرهاب بكافة أشكاله.

وأكد استمرار جهود المملكة ضمن التحالف الدولي ضد داعش وبالتعاون مع حلفائها لمحاربة التنظيمات الإرهابية والقضاء على آفة الإرهاب.

واختتم العقيد المالكي تصريحه بالقول إن مسار التحقيق يقتضي الحفاظ على باقي التفاصيل عن طبيعة العملية وأعضاء التنظيم الآخرين الذين تم إلقاء القبض عليهم، وسيتم الإعلان عن بقية التفاصيل في حينه.

خالد بن سلمان: منجز مهم في محاربة التطرف

أعرب نائب وزير الدفاع الأمير خالد بن سلمان بن عبدالعزيز، أمس الثلاثاء، عن اعتزازه بقدرات الجيش السعودي الذي نجح في القبض على زعيم تنظيم داعش الإرهابي باليمن.

وقال نائب وزير الدفاع، بأن العملية التي قام بها جنودنا الأشاوس بكل احترافية، وإقدام، بالقبض على زعيم داعش في اليمن، «تؤكد النجاحات المستمرة لأبطالنا سيوف التوحيد في دحر أعداء الدين والوطن». وأضاف عبر حسابه في «تويتر» «قالها سمو سيدي ولي العهد «سندمر التطرف»، وهاهم رجاله الشجعان، جنود الوطن، يحققون منجزًا هامًا في محاربة التطرف والإرهاب، وهم مستمرون بعزم لا يلين في حماية وطننا وعقيدتنا».

وتابع: «عملية القبض على زعيم داعش التي تمت بتوفيق الله تعالى، في وقت قياسي، ولم ينتج عنها أي خسائر سواء في صفوف جنودنا أو بين المدنيين، تدل على التقدم والتطور الكبير الذي شهدته قواتنا المسلحة بقيادة وتوجيه سمو سيدي ولي العهد وزير الدفاع».

الجبير: استمرار لنجاحات المملكة

قال وزير الخارجية أحمد الجبير في تغريدة على موقع «تويتر» : إن العملية النوعية التي أدت إلى القبض على زعيم تنظيم داعش في اليمن، هي استمرار لنجاحات المملكة وجهودها المشهودة وتأكيد لالتزام حكومة المملكة العربية السعودية، في مواجهة كل قوى التطرف والإرهاب».

مصطلح سياسي

السياسة المقارنة
Comparative Politics

يستخدم أحيانًا مصطلح الحكومة المقارنة أو الأنظمة السياسية المقارنة وجميعها تفيد بأن طريقة المقارنة هي وسيلة شائعة لتعلم علم السياسة وتعليمه، فالمرء يتعلم من خلال المقارنة الأشياء المشابهة ومن ثم دراسة الأسباب التي أدت للاختلافات التي تمت ملاحظتها.

المملكة تؤكد: موقفنا راسخ تجاه القضية الفلسطينية

تشارك المملكة في ورشة عمل «السلام من أجل الازدهار» التي تنظمها البحرين بالشراكة مع أمريكا يومي ٢٥ و٢٦ يونيو، بوفد برئاسة وزير المالية محمد الجدعان.

وتأتي مشاركة المملكة في هذه الورشة استمرارًا لمواقفها الثابتة ودعمها المستمر للقضية الفلسطينية ومساندتها للشعب الفلسطيني الشقيق، لتحقيق ما يضمن له الاستقرار والنمو والعيش الكريم.

وتجدد المملكة تأكيدها على موقفها الراسخ تجاه القضية الفلسطينية وحلها وفق مبادرة السلام العربية بإقامة دولة فلسطينية مستقلة على حدود عام ١٩٦٧م وعاصمتها القدس الشرقية.

وانطلقت، الثلاثاء، أعمال ورشة المنامة حول السلام والازدهار في الشرق الأوسط بالعاصمة البحرينية، وعلى مدى يومين.

وقال بيان للخارجية المغربية، إن إطارًا من وزارة الاقتصاد والمالية سيشارك في أشغال الورشة حول السلام والازدهار التي تحتضنها المنامة.

واس - المنامة

التحالف: اعتراض وإسقاط طائرة مسيرة بإتجاه خميس مشيط

صرح المتحدث الرسمي باسم قوات التحالف «تحالف دعم الشرعية في اليمن» العقيد الركن تركي المالكي أنه وفي تمام الساعة (١٠,٣٤) من مساء الثلاثاء تمكنت -ولله الحمد- قوات الدفاع الجوي الملكي السعودي من اعتراض وإسقاط طائرة مسيرة أطلقتها المليشيا الحوثية الإرهابية باتجاه منطقة سكنية مأهولة بالمدنيين في خميس مشيط. وأوضح العقيد المالكي أن الأداة الإجرامية الإرهابية الحوثية تتعمد استهداف المدنيين والمنشآت المدنية ولم يتم تحقيق أي من أهدافهم وتم تدميرها وإسقاطها، وإننا إذ نؤكد استمرار تنفيذ الإجراءات الرادعة ضد هذه المليشيا الإرهابية وتحييد القدرات الحوثية وبكل صرامة، وبما يتوافق مع القانون الدولي الإنساني وقواعده العرفية.

من جهته قال الدكتور محمد عسكر وزير حقوق الإنسان اليمنى في تصريحات صحفية: «إن المجتمع الدولي متواطئ مع مليشيا الحوثى الإرهابية من أجل استمرار المأساة الإنسانية في اليمن، وأن مجلس الأمن المعني بحفظ الأمن والسلم الدوليين معني بالكارثة الإنسانية في اليمن، فإذا كانت المليشيات تضرب السفن في عرض البحر وتهدد سلامة الملاحة الدولية.

المدينة - متابعات

أردوغان: لن نتراجع عن «إس 400»

أكد الرئيس التركي رجب طيب أردوغان أمس الثلاثاء أن بلاده ستتسلم منظومة صواريخ «إس ٤٠٠» الدفاعية الروسية في تموز/يوليو، في إطار صفقة أثارت حفيظة واشنطن. وقال أردوغان في خطاب متلفز يسبق لقاء مرتقبًا مع الرئيس الأمريكي دونالد ترامب على هامش قمة مجموعة الـ٢٠ هذا الأسبوع في اليابان: «إن مسألة منظومة إس ٤٠٠ مرتبطة مباشرة بسيادتنا ولن نتراجع عنها»، وأضاف: «سيبدأ تسليم إس ٤٠٠ الشهر المقبل».

المدينة - متابعات

وجوه في الأحداث

باتروشيف

قال أمين مجلس الأمن الروسي: إن الضربات الجوية على سوريا غير مرغوب فيها.

الحكيم

أجرى وزير الخارجية العراقي اتصالاً هاتفيًا مع نظيره الألماني هايكو ماس تركزت حول العلاقات الثنائية.

شويغو

صناعات الدفاع الروسية سجلت وتيرة نمو إيجابية رغم العقوبات.

الصفدي

بحث وزير الخارجية الأردني أيمن مع المفوض الأوروبي لسياسة الجوار يوهانس هان زيادة التعاون في جميع المجالات.

جونسون

أكد أن لندن بحاجة لدعم بروكسل إذا تم «بريكست» بلا اتفاق.

أحزان ألمانية

مروحية نقل من طراز سيكورسكي CH-53 تابعة للجيش الألماني تقف على طريق في نوسنتين، بالقرب من الموقع الذي تحطمت فيه طائرةيوروفايتر تابعة للقوات الجوية الألمانية وأثارت حزنا في البلاد . أ-ف-ب

من الفضاء للأرض

طاقم فني يساعد رائد الفضاء ناسا آن ماكلين على الخروج من كبسولة سويوز إم إس -١١ بعد وقت قصير من الهبوط في منطقة نائية خارج مدينة دزكازجان . أ ف ب

وداع مهيب

ودعت إثيوبيا في مشهد مهيب رئيس أركان الجيش مكونن، الذي قتل السبت الماضي، مع ٤ مسؤولين كبار في محاولة «انقلاب فاشلة». أ-ف-ب

بدون مراجعة الكونجرس... ترامب يؤكد حقه في ضرب إيران

المدينة - متابعات

قال الرئيس الأمريكي دونالد ترامب إن لديه «سلطة كافية» لبدء أي عمل عسكري ضد إيران دون الحصول على موافقة الكونغرس.وأضاف ترامب في حديث لصحيفة «هيل» الأمريكية: «نعم، لدي (مثل هذه الصلاحيات)»، وذلك ردا على سؤال «عما إذا كان يتمتع بسلطة كافية لشن أي عمليات عسكرية ضد إيران دون الحصول على موافقة مسبقة من الكونغرس».وعلق ترامب على تصريحات نانسي بيلوسي، رئيسة مجلس النواب الأمريكي، أكدت فيها أن ترامب لا يملك الحق بالقيام بأي أعمال عدائية ضد إيران دون موافقة الكونغرس وقال: «أنا أخالف هذا الرأي، يبدو أن الأغلبية تخالف».

وأوضح أنه كان على وشك اتخاذ قرار بضرب إيران، لكنه قرر عدم القيام بذلك لأنه لم يكن متناسبا، مشيرا في الوقت ذاته على أن إدارته ستواصل إطلاع الكونغرس على ما تقوم به، وتابع «أحب إبقاءهم على اطلاع، لكن لا يتعين علي القيام بذلك بشكل قانوني». وكان الرئيس الأمريكي دونالد ترامب قد أعلن، الجمعة الماضية، أنه ألغى هجوما، تم تجهيزه بالفعل، على إيران، نظرا لعدد القتلى الذي قد يخلفه، وهو ما لا يتناسب مع إسقاط طائرة أمريكية بدون طيار، مشيرا إلى أن الأمر كان ليختلف لو كانت الطائرة مأهولة بمواطنين أمريكيين. وقال ترامب إنه يعتقد أن إيران ارتكبت خطأ على الأرجح، لكنه أشار إلى أن «جنرال أو شخصا ما» هو من ارتكب خطأ إسقاط الطائرة.من جهته قال نائب الرئيس الأمريكي، مايك بنس، إن دونالد ترامب كانت لديه شكوك حول معرفة القيادات العليا في إيران بإسقاط الطائرة الأمريكية دون طيار.وأوضح بينس، في مقابلة تلفزيونية مع قناة «سي إن إن»، أن الرئيس لم يكن متأكدا إذا ما كانت السلطات العليا في إيران قد سمحت بهذا الأمر أم لا.

وأشار نائب الرئيس الأمريكي إلى أنه بعد إخبار ترامب بتقييم عدد الضحايا المحتمل جراء الضربة الأمريكية الانتقامية، خلص الرئيس إلى أن هذا الرد لن يكون متناسبا مع حادث إسقاط الطائرة.وأكد بينس أن الرئيس الأمريكي وضع اعتبارا للحياة الإنسانية أولا، وأن ترامب «طرح على الطاولة أننا نريد الأفضل لشعب إيران».

بولتون: إيران سبب المشكلات في المنطقة

قال مستشار الأمن القومي الأمريكي، جون بولتون، أمس، إن إيران سبب المشكلات في المنطقة، وتعمل على إذكائها عبر دعم الميليشيات الإرهابية وأنشطتها الخبيثة.

وجاءت تصريحات بولتون خلال كلمة بثت على الهواء على هامش القمة الثلاثية التي تجمع مستشاري الأمن القومي في كل من أمريكا وروسيا وإسرائيل في القدس المحتلة، وشارك فيها أيضا رئيس الوزراء الإسرائيلي بنيامين نتانياهو. وتسعى القمة الأمنية الثلاثية في القدس إلى بحث ملف القوات الإيرانية المتمركزة في سوريا، فضلا عن قضايا أمنية أخرى، وبدا الخلاف في تصريحات بولتون ونظيره الروسي بشأن النظرة لإيران بسوريا. وأوضح بولتون «أن القمة الأمنية تأتي في لحظة مهمة جدا، فيما تعمل إيران ووكلائها على زيادة التوترات نرى أن إيران هي سبب النزاعات في المنطقة».

الوكالات- القدس المحتلة

المهدي: مبادرة جديدة لحل أزمة السودان

يتجه رئيس حزب الأمة القومي في السودان الصادق المهدي، إلى تبني مبادرة وطنية جديدة لاحتواء الأزمة السودانية الحالية، بعد أن اعتبر «المبادرة الإثيوبية» غير مؤثرة على الساحة السودانية.وقال المهدي خلال لقائه وفدين من الحزب الاتحادي الديمقراطي برئاسة حسن هلال، والاتحادي الأصل برئاسة هاشم عمر، مساء الاثنين، إنه يعول على المبادرات الوطنية، لكنها تتطلب موافقة كل أطراف المجلس العسكري، وقوى الحرية والتغيير، وأطراف سياسية خارج التغيير.

المدينة - متابعات

صحيفة سودانية: محاكمة البشير تبث على الهواء مباشرة

المدينة- متابعات

قالت صحيفة «الانتباهة» السودانية، أمس، إن محاكمة الرئيس المعزول، عمر البشير، في العاصمة الخرطوم سيجري بثها على الهواء مباشرة.. وأوضح المصدر أن البشير سيحاكم في الخرطوم على كل الجرائم المتهم بها من قبل المحكمة الجنائية الدولية، أبرزها تهمة الإبادة في إقليم دارفور. وأعلن المجلس العسكري الانتقالي عدم السماح بمحاكمة أي سوداني خارج البلاد، قائلا: إن محاكمة البشير ستنقل على الهواء مباشرة.. ويخضع البشير لمذكرتي توقيف دوليتين أصدرتهما المحكمة الجنائية الدولية عامي ٢٠٠٩ و٢٠١٠ بتهمة الإبادة وجرائم ضد الإنسانية وجرائم حرب ارتكبت في دارفور بين عامي ٢٠٠٣ و٢٠٠٨. وذكر رئيس اللجنة الفئوية والاجتماعية بالمجلس، صلاح عبدالخالق، أن مدعي المحكمة الجنائية طالب السلطات بتقديم البشير إلى المحكمة الجنائية الدولية أو محاكمته داخل السودان، ولفت إلى أنهم يرحبون بمحاكمته بالداخل. وأضاف «القضاء قادر على ذلك، ويتمتع بالنزاهة والاستقلالية الكاملة، والقضاة الأوربيون ليسوا أفضل من السودانيين لا علما ولا أخلاقا، وليسوا أكثر حرصًا منّا على حقوق السودانيين».. ونهار الأحد قبل الماضي، ظهر البشير علنا لأول مرة منذ عزله في أبريل الماضي، لدى اقتياده إلى مكتب النائب العام في إطار تحقيقات محلية تتعلق بالفساد. ووجهت نيابة مكافحة الفساد للبشير تهما تندرج تحت مواد حيازة النقد الأجنبي والثراء الحرام، ومخالفة أمر الطوارئ وحيازة نقد سوداني

إعلانات قضائية

جازان

● تعلن المحكمة العامة بهروب انه تقدم اليها المواطن جبار مسعود علي صهلولي السعودي بموجب سجله المدني رقم ١٠٥١٦٢١٦١١ طالبا حجة استحكام للارض الزراعية الواقعة في قنة قرفة الصهاليل التابعة لمحافظة هروب والداخلة عليه بالشراء من يحيى علي احمد صهلولي واخته زرعه بنت علي صهلولي بموجب ورقة المبايعة المؤرخة بتاريخ ١٣٩٢/١١/١١ والداخلة علي البائعين بالمهر من موسى علي صهلولي والداخلةعليه بالاحياء الشرعي من قبل عام ١٣٨٧ والتي لا يشملها الامر السامي رقم ٧٨٨/م ب في ١٤٢٩/٢/١ حسب افادة امانة منطقة جازان رقم ١٣٧٠٠٤٧٠٧ وتاريخ ١٤٣٧/٧/١٩ وحدود الارض واطوالها كالاتي شمالا يحده ارض سكنية المالك يبدا من الشرق الي الغرب بزاوية ٨٩ وطول الضلع ١٩,٣٥م ثم ينكسر الي الجنوب الغربي بزاوية ١٦١ وطول الضلع ١٦,٠٠م اجمالي طول الضلع ٣٥,٣٥م جنوبا شارع ترابي عرض ٢٠م وارض سكنية احمد شوعان صهلولي يبدا من الشرق الي الغرب بزاوية ١١١ وطول الضلع ٦,٤٥م ثم ينكسر غربا بزاوية ١٦٠ وطول الضلع ٢٨م ثم ينكسر شمال غربا بزاوية ١٣٠ وطول الضلع ٢٢م اجمالي طول الضلع ٥٦,٤٥م شرقا طريق استكمال الطرق الزراعية بالمجموعة ٢٤ بالصهاليل بعرض ٣٠م يبدا من الشمال الي الجنوب بزاوية ٨٩ وطول الضلع ٣,٣٥م ثم ينكسر جنوبا بزاوية ١٦٨ وطول الضلع ٢٥,٥١م ثم ينكسر جنوب بزاوية ١٦٩ وطول الضلع ٢٥م ثم ينكسر جنوبا بزاوية ١٨٠ وطول الضلع ٢٥م ثم ينكسر جنوبا بزاوية ١٧٨ وطول الضلع ٢٥,٠٢م ثم ينكسر جنوبا بزاوية ١٧٨ وطول الضلع ٢٤,٤٦م ثم ينكسر جنوبا بزاوية ١٦٤ وطول الضلع ٢٤,١١م ثم ينكسر جنوبا بزاوية ١٩٨ وطول الضلع ٢٣,٩٨م ثم ينكسر جنوبا بزاوية ١٧٥ وطول الضلع ٧,١٥م الغرب شارع عرض ١٥م وارض سكنية سعد جبار صهلولي يبدا من الشمال الي الجنوب بزاوية ١٤٢ وطول الضلع ٥٠,٩٨ ثم ينكسر شرقا بزاوية ٩٧ وطول الضلع١١م ثم ينكسر جنوبا بزاوية ٢٥٨ وطول الضلع ٤١م ثم ينكسر غربا بزاوية ٢٣٨ وطول الضلع ٣٦م ثم ينكسر جنوبا بزاوية ١٠٢ وطول الضلع ٣٧م واجمالي طول الضلع ١٧٥,٩٨م المساحة الاجمالية ٧٢٦٣,٦٣م٢

الاحداثيات	ش	١٧٢٩,٠٥٧
		١٧٢٨,٩٧٤
		١٧٢٨,٩٨٤
		١٧٢٩,٠٠٨
		١٧٢٩,٠٣٣
	ق	٤٢٥٤,٤٣٥
		٤٢٥٤,٣٨٧
		٤٢٥٤,٣٨٢
		٤٢٥٤,٤٠٩
		٤٢٥٤,٤٠٢
		١٧٢٩,٠٢٩
		١٧٢٩,٠٦٣
		١٧٢٨,٩٧٤
		١٧٢٩,٠٠٥

٤٢٥٤,٤٠٥ فمن لديه معارضة فليتقدم الي هذه المحكمة لتقديم اعتراضه مده افصاها شهرين من تاريخ نشر الاعلان

● تعلن المحكمة العامة بهروب انه تقدم اليها المواطن جبار مسعود علي صهلولي السعودي بموجب سجله المدني رقم ١٠٥١٦٢١٦١١ طالبا حجة استحكام للارض الزراعية الواقعة في قنة قرفة الصهاليل التابعة لمحافظة هروب والداخلة عليه بالشراء من يحيى علي احمد صهلولي واخته زرعه بنت علي صهلولي بموجب الوثيقة المؤرخة بتاريخ ١٣٩٢/١١/١١ والداخلة عليهما بالمهر من موسى علي صهلولي والداخلةعلي موسى علي صهلولي بالبسط و الاحياء من عام ١٣٨٧ بموجب المشهد المرفق والتي لا يشملها الامر السامي رقم ٧٨٨/م ب في ١٤٢٩/٢/١ حسب افادة امانة منطقة جازان رقم ١٣٧٠٠٤٧٠٧ وتاريخ ١٤٣٧/٧/١٩ وحدود الارض واطوالها كالاتي شمالا ارض سكنية ناجح جبار مسعود صهلولي يبدا من الشرق الي الغرب بزاوية ١٠٣ وطول الضلع ١٤م ثم ينكسر جنوبا بزاوية ٩٠ وطول الضلع ١٢م ثم ينكسر غربا بزاوية ٢٧٣ وطول الضلع ١٢,٩٧م اجمالي طول الضلع ٣٨,٩٧م جنوبا شارع بعروض٢٠م وارض سكنية قاسم جبار صهلولي يبدا من الشرق الي الغرب بزاوية ١٢٥ وطول الضلع ٢٥,٦٨م ثم يمتد في نفس الاتجاه بزاوية ١٨٠ وطول الضلع ٩,٣٢م واجمالي الضلع ٣٥م شرقا يحده شارع عرض ٢٠م ويليه يحيى جبار مسعود صهلولي يبدا من الشمال الي الجنوب بزاوية ١٠٣ وطول الضلع ١٥٤,٦٦م الغرب طريق استكمال الطرق الزراعية بالمجموعة ٢٤ بالصهاليل بعرض ٣٠م ويليه المالك يبدا من الشمال الجنوب بزاوية ٦٧ وطول الضلع ٢٧,٥٣م ثم ينكسر جنوبا بزاوية ١٨١ وطول الضلع ٢٥,٩م ثم ينكسر جنوبا بزاوية ١٩٢ وطول الضلع ٢٥,٢١م ثم ينكسر جنوبا بزاوية ١٦٩ وطول الضلع ٢٥,٤م ثم ينكسر جنوبا بزاوية ١٨٩ وبطول الضلع ٢٥,٦٧م ثم ينكسر جنوبا بزاوية ١٨٠ وطول الضلع ٢٦,٢٠م ثم ينكسر جنوبا بزاوية ١٧٩ وطول الضلع ١٦,٢٢م واجمالي طول الضلع ١٧٠,٩٦م المساحة الاجمالية٤٠٥٤,٨٤م٢

الاحداثيات	ش	١٧٢٩,٠٥٧
		١٧٢٩,٠٥٣
		١٧٢٩,٠٥٥
		١٧٢٨,٩٧٥
	ق	٤٢٥٤,٤٥٤
		٤٢٥٤,٤٦٥
		٤٢٥٤,٤٦١
		٤٢٥٤,٤٤٥
		٤٢٥٤,٤٧١

٤٢٥٤,٤٢٨ فمن لديه معارضة فليتقدم الي هذه المحكمة لتقديم اعتراضه مده افصاها شهرين من تاريخ نشر الاعلان

● تعلن المحكمة العامة بجازان الدائرة القضائية السابعة بانه تقدم اليها المواطن ابراهيم عبدالله محمد الزهراني بالسجل المدني رقم ١٠٥٦٥٠٥١٦٥ طالبا استخراج حجة استحكام علي الارض الزراعية الواقعة في حي الزهور التابعة لمدينة جازان بانهائه المقيد في المحكمة برقم ٣٩٣٦٥٧٩٥٢ وتاريخ ١٤٣٩/٩/٢٢ بطلب حجة استحكام وبياناتها كالتالي الموقع حي الزهور نوع الارض زراعي الحدود والاطوال حسب قرار هيئة النظر رقم ٤٣٥ وتاريخ ١٤٤٠/٧/٢٨ وخطاب امانة منطقة جازان رقم ١٤٠٠١٤٢٥٩ وتاريخ ١٤٤٠/٧/١١ من الشمال طريق المعبوج بخشة عرض ٣٠م يليه ارض يدعي تملكها منصور عبده طبيقي بطول ٨٤,٧م من الشرق ارض يدعي تملكها محمد احمد محمد ابو راسين بطول ١١١,٢م من الجنوب ورثة فتح الدين علي طوطية بطول ١١٤,٢م من الغرب شارع عرض ١٥م ويليه ارض يدع تملكها منصور عبده علي طبيقي بطول ١١٢م ثم شطفه ٢,٩م المساحة الاجمالية ١١١٤٦,٦٠م الاحداثيات ش ق

١٨٧٠٠٤٦,٦٤٢	٢٤٥٦٧٧,٨١٨
١٨٦٩٩٤١,٣٢٦	٢٤٥٥٩٩,٩٦٦
١٨٦٩٩٢٨,٧٣٤	٢٤٥٥٩١,٣٧٨
١٨٧٠٠٤٢,٦١٣	٢٤٥٥٩٣,٢١٤
١٨٧٠٠٤٠,٤٠٤	٢٤٥٧١٣,٥١٠

فمن له معارضة علي ذلك فعليه تقديم اعتراضه الي المحكمة العامة بجازان الدائرة القضائية السابعة وتقييده لدينا خلال شهرين من تاريخه

● تعلن الدائرة العامة السابعة بمحكمة ابو عريش بانه تقدم اليها المواطن عمر علي يوسف مني سعودي بالسجل المدني رقم ١٠٤٠٦٢٨٥٤٥ بطلب صك حجة استحكام علي الارض الزراعية الواقعة في قنبورة وحدودها واطوالها كمايلي الشمال يحده عمر علي يوسف مني بموجب الصك رقم ١٤٢ وتاريخ ١٤١٢/٦/١٢ وطول الضلع يبدا من الغرب الي الشرق بزاوية ٩١ وبطول١٨٢م الجنوب يحده شارع عرض ٢٥م يليه يحي ابراهيم حمد طوهري وطول الضلع يبدا من الشرق الي الغرب بزاوية ١١٠ وبطول ٦١,٤٤م ينكسر جنوب غرب بزاوية ١٨٤ وطول ٦٦,٩٩م الشرق يحده عمر علي يوسف مني بموجب الصك رقم ١٤٢ في ١٤١٢/٦/١٢ وطول الضلع يبدا من الشمال للجنوب بزاوية١٠٢ وبطول ١٠٤,٣٥م ينكسر شرقا بزاوية ٢٧٨ وطول ٥٨م ثم ينكسر جنوبا بزاوية ٨٠ وطول ٩٣,٩٦م الغرب يحده مجدي محمد احمد حوذان ومحمد عبدالله سبعي وعبده جبران ابو عله وطول الضلع يبدا من الجنوب للشمال بزاوية٧١ وبطول ٧٧,٨٣م ينكسر غربا بزاوية٢٦٨ وطول ١٨,١٥مثم ينكسر شمالا بزاوية ٦٨ وطول ٣٦,٩٨م وينكسر شرقابزاوية١١٣ وطول ٣م ثم ينكسر شمالا بزاوية ٢٦١ وطول ٧٦,٣٤مثم ينكسر غربا بزاوية ٢٨٢ وطول ١٣٨,٦٥م ثم ينكسر شمالا بزاوية ٧٢ وطول ٩٨,٥٤م المساحة الاجمالية ٣١١٢٥,٤٣م٢ فمن له معارضة في ذلك فعلية تقديم اعتراضه الي المحكمة الدائرة العامة السابعة خلال شهرين من تاريخه

الاحداثيات ش	١٨٧٩٠٧٤,٤٧٥٩
	١٨٧٩١٠٣,٨٤٥١
	١٨٧٩٠٠٦,٢٢٧٢
	١٨٧٩٠٣٤,٤٤٩٠
	١٨٧٨٩٤٥,٦٥٤٥
	١٨٧٨٩٠٦,٨١١١
	١٨٧٨٨٦٠,٧١٢٥
	١٨٧٨٩٣١,٦٧٩٣
	١٨٧٨٩٢٤,٨٢٥٧
	١٨٧٨٩٦٢,٩٧٣٢
	١٨٧٨٩٦١,٨٢٣٤
	١٨٧٩٠٣٧,٢١٢٩
	١٨٧٨٩٧٦,٨٣١٤ ق
	٢٧٠٨٥٣,٤٥٢٣
	٢٧١٠٣٢,٦٧٠
	٢٧١٠٦٩,١٧٢٢
	٢٧١١٢٠,١٤٨٦
	٢٧١١٥١,٤١٩٦
	٢٧١١٠٣,٨١٥٠
	٢٧١٠٥٥,١٩٧٥
	٢٧١٠٢٢,٢٣٦٢
	٢٧١٠٠٦,٤١٧٠
	٢٧١٠٠٩,٣٦٦٢
	٢٧١٠٠٦,٥٩٢٥
	٢٧٠٩٩١,٥٨١١
	٢٧٠٨٦٦,٧٦٩٣

● تعلن المحكمة العامة بالطوال بأنه تقدم لها المواطن ورثة عبدالله حسن محمد هامل حمدي سجل مدني رقم ١٠٤٨٠٠٣٩٣١ طالباً حجة أستحكام على أرضه الزراعية الواقعة في قرية الطوال التابعة لمركز الطوال والتي حدودها وأطوالها على النحو التالي شمالاً ورثة عبدالله حسن محمد حمدي بطول ٢١٨,٢م جنوباً ورثة عبدالله حسن محمد حمدي بطول ١٩٤,٦ م غرباً ورثة علي عبده مهدي جماح بطول ٤٣٧,٧ م شرقاً ورثة عبدالله أحمد ظافر مشهور بطول ٤٢١,١ م والمساحة الإجمالية ٨٩٨٣٤ م٢ لذا جرى الإعلان فمن لديه معارضة على ذلك فعليه التقدم لمحكمة الطوال العامة في مدة أقصاها شهر من تاريخ الإعلان

● تعلن المحكمة العامة بالطوال بأنه تقدم لها المواطن ورثة عبدالله حسن محمد حمدي سجل مدني رقم ١٠٤٨٠٠٣٩٣١ طالباً حجة أستحكام على أرضه الزراعية الواقعة في قرية الطوال التابعة لمركز الطوال والتي حدودها وأطوالها على النحو التالي شمالاً ورثة عبدالله حسن محمد حمدي بطول ١٩٤,٦م جنوباً شبك حرس الحدود بطول ٢٠٧,٥ م غرباً ورثة عبدالله حسن حمدي وحسن عبدالله حمدي بطول ٣٥٢,٢ م +٢١٨,٥ م شرقاً ورثة عبدالله أحمد مشهور بطول ٤٢٤,٨ م والمساحة الإجمالية ٩٣٦١٣ م٢ لذا جرى الإعلان فمن لديه معارضة على ذلك فعليه التقدم لمحكمة الطوال العامة في مدة أقصاها شهر من تاريخ الإعلان

● تقدم لادارة الاحوال المدنية في جازان المواطن محمد ابراهيم محمد مهندس رقم السجل المدني ١٠٠٠٨٠٣١٨٧ بطلب تعديل اسمه من محمد ابراهيم محمد مهندس الي محمد ابراهيم محمد مهدي مهندس فمن له معارضة علي ذلك فليتقدم بمعارضته خلال شهر من تاريخ هذا الاعلان

● يعلن احمد بن سعود بن محمد شافعي عن فقدان وثيقة التخرج كلية الدعوة والاعلام في الرياض تخصص الدعوة يرجي ممن يعثر عليه ان يسلمها الي مصدرها

● تقدم لادارة الاحوال المدنية في ابو عريش المواطن محمد حسين عبده جده رقم السجل المدني ١٠٣٧٦٤٦٨٦٤ بطلب تعديل اسمه من محمد حسين عبده جده الي محمد حسين عبده جده شولان فمن له معارضة علي ذلك فليتقدم بمعارضته خلال شهر من تاريخ هذا الاعلان

● يعلن عيسى محمد محمد علي عاطف بتري يمني الجنسية عن فقدان جواز سفر رقم ٠٦٧٧٦٢٩٥ صادر من جدة يرجي ممن يعثر عليه ان يسلمها الي اقرب جوازات

● يعلن ابراهيم محمد هادي حكمي الذي يحمل رقم تعليمي١٢١٤-٢٤-١١١ عن فقدان وثيقة التخرج من كلية التقنية بجازان قسم تقنية الحاسب في تخصص برمجيات يرجي ممن يعثر عليه ان يسلمها الي مصدرها

● تقدم لادارة الاحوال المدنية في المواطنة بحريه علي شيبان طميحي رقم السجل المدني ١١١١٩١٩٦٠٩ بطلب تعديل اسمها من بحريه علي شيبان طميحي الي اريج علي شيبان طميحي فمن له معارضة علي ذلك فليتقدم بمعارضته خلال شهر من تاريخ هذا الاعلان

إبلاغ بأمر تنفيذ

الجهة	محكمة التنفيذ بمكة المكرمة
دائرة التنفيذ	دائرة التنفيذ السابعة
رقم القرار القضائي	401381336
التاريخ	03 / 08 / 1440
اسم المنفذ ضده	تركي محمد بخيت البلوي
رقم الهوية	1019273877

تعلن الدائرة عن صدور القرار الموضحة بياناته، ولتعذر تبليغ المنفذ ضده جرى الإعلان للإبلاغ ،وفي حال عدم التنفيذ خلال خمسة أيام من تاريخ نشره فسيتم اتخاذ الإجراءات النظامية التي نص عليها نظام التنفيذ.

إبلاغ بأمر تنفيذ

الجهة	محكمة التنفيذ بالمدينة المنورة
دائرة التنفيذ	دائرة التنفيذ الثامنة
رقم القرار القضائي	401664337
التاريخ	21 / 09 / 1440
اسم المنفذ ضده	احمد بن محمد بن حسن المحجاني
رقم الهوية	1022673014

تعلن الدائرة عن صدور القرار الموضحة بياناته، ولتعذر تبليغ المنفذ ضده جرى الإعلان للإبلاغ ،وفي حال عدم التنفيذ خلال خمسة أيام من تاريخ نشره فسيتم اتخاذ الإجراءات النظامية التي نص عليها نظام التنفيذ.

إبلاغ بأمر تنفيذ

الجهة	محكمة التنفيذ بمحافظة جدة
دائرة التنفيذ	دائرة التنفيذ الأولى
رقم القرار القضائي	401611441
التاريخ	10 / 09 / 1440
اسم المنفذ ضده	عماد علي الجبالي محمد
رقم الهوية	2325519136

تعلن الدائرة عن صدور القرار الموضحة بياناته، ولتعذر تبليغ المنفذ ضده جرى الإعلان للإبلاغ ،وفي حال عدم التنفيذ خلال خمسة أيام من تاريخ نشره فسيتم اتخاذ الإجراءات النظامية التي نص عليها نظام التنفيذ.

إبلاغ بأمر تنفيذ

الجهة	محكمة التنفيذ بالطائف
دائرة التنفيذ	دائرة التنفيذ الثالثة
رقم القرار القضائي	37214238
التاريخ	25 / 06 / 1437
اسم المنفذ ضده	مطلق مسحل زامن العتيبي
رقم الهوية	1051090643

تعلن الدائرة عن صدور القرار الموضحة بياناته، ولتعذر تبليغ المنفذ ضده جرى الإعلان للإبلاغ ،وفي حال عدم التنفيذ خلال خمسة أيام من تاريخ نشره فسيتم اتخاذ الإجراءات النظامية التي نص عليها نظام التنفيذ.

إبلاغ بأمر تنفيذ

الجهة	محكمة التنفيذ بمحافظة جدة
دائرة التنفيذ	دائرة التنفيذ الثالثة عشر
رقم القرار القضائي	401393176
التاريخ	04 / 08 / 1440
اسم المنفذ ضده	نايف سويلم صبير العتيبي
رقم الهوية	1044581740

تعلن الدائرة عن صدور القرار الموضحة بياناته، ولتعذر تبليغ المنفذ ضده جرى الإعلان للإبلاغ ،وفي حال عدم التنفيذ خلال خمسة أيام من تاريخ نشره فسيتم اتخاذ الإجراءات النظامية التي نص عليها نظام التنفيذ.

إبلاغ بأمر تنفيذ

الجهة	محكمة التنفيذ بمحافظة جدة
دائرة التنفيذ	دائرة التنفيذ الأولى
رقم القرار القضائي	401664935
التاريخ	21 / 09 / 1440
اسم المنفذ ضده	حسن علي حمدي
رقم الهوية	1058227875

تعلن الدائرة عن صدور القرار الموضحة بياناته، ولتعذر تبليغ المنفذ ضده جرى الإعلان للإبلاغ ،وفي حال عدم التنفيذ خلال خمسة أيام من تاريخ نشره فسيتم اتخاذ الإجراءات النظامية التي نص عليها نظام التنفيذ.

إبلاغ بأمر تنفيذ

الجهة	محكمة التنفيذ بالطائف
دائرة التنفيذ	دائرة التنفيذ الأولى
رقم القرار القضائي	401613202
التاريخ	13 / 09 / 1440
اسم المنفذ ضده	عزيز بن ابراهيم بن عزيز الشمراني
رقم الهوية	1056853235

تعلن الدائرة عن صدور القرار الموضحة بياناته، ولتعذر تبليغ المنفذ ضده جرى الإعلان للإبلاغ ،وفي حال عدم التنفيذ خلال خمسة أيام من تاريخ نشره فسيتم اتخاذ الإجراءات النظامية التي نص عليها نظام التنفيذ.

إبلاغ بأمر تنفيذ

الجهة	محكمة التنفيذ بالمدينة المنورة
دائرة التنفيذ	دائرة التنفيذ الثالثة
رقم القرار القضائي	38116365
التاريخ	14 / 02 / 1438
اسم المنفذ ضده	نايف عبيد زارع الشريف
رقم الهوية	1060020458

تعلن الدائرة عن صدور القرار الموضحة بياناته، ولتعذر تبليغ المنفذ ضده جرى الإعلان للإبلاغ ،وفي حال عدم التنفيذ خلال خمسة أيام من تاريخ نشره فسيتم اتخاذ الإجراءات النظامية التي نص عليها نظام التنفيذ.

إبلاغ بأمر تنفيذ

الجهة	محكمة التنفيذ بمحافظة جدة
دائرة التنفيذ	دائرة التنفيذ السابعة
رقم القرار القضائي	391030736
التاريخ	05 / 08 / 1439
اسم المنفذ ضده	مشعل عبدالله العتيبي
رقم الهوية	1009302025

تعلن الدائرة عن صدور القرار الموضحة بياناته، ولتعذر تبليغ المنفذ ضده جرى الإعلان للإبلاغ ،وفي حال عدم التنفيذ خلال خمسة أيام من تاريخ نشره فسيتم اتخاذ الإجراءات النظامية التي نص عليها نظام التنفيذ.

إبلاغ بأمر تنفيذ

الجهة	محكمة التنفيذ بالطائف
دائرة التنفيذ	دائرة التنفيذ الرابعة
رقم القرار القضائي	401615568
التاريخ	13 / 09 / 1440
اسم المنفذ ضده	ميرفين ديفيد كامو باكان
رقم الهوية	2279565457

تعلن الدائرة عن صدور القرار الموضحة بياناته، ولتعذر تبليغ المنفذ ضده جرى الإعلان للإبلاغ ،وفي حال عدم التنفيذ خلال خمسة أيام من تاريخ نشره فسيتم اتخاذ الإجراءات النظامية التي نص عليها نظام التنفيذ.

إبلاغ بأمر تنفيذ

الجهة	محكمة التنفيذ بمكة المكرمة
دائرة التنفيذ	دائرة التنفيذ الرابعة
رقم القرار القضائي	401666332
التاريخ	22 / 09 / 1440
اسم المنفذ ضده	حسن عبدالله عبده حاج عبدالله
رقم الهوية	1060549613

تعلن الدائرة عن صدور القرار الموضحة بياناته، ولتعذر تبليغ المنفذ ضده جرى الإعلان للإبلاغ ،وفي حال عدم التنفيذ خلال خمسة أيام من تاريخ نشره فسيتم اتخاذ الإجراءات النظامية التي نص عليها نظام التنفيذ.

إبلاغ بأمر تنفيذ

الجهة	محكمة التنفيذ بمكة المكرمة
دائرة التنفيذ	دائرة التنفيذ الأولى
رقم القرار القضائي	401401602
التاريخ	05 / 08 / 1440
اسم المنفذ ضده	فوزية عمر سالم بادحدح
رقم الهوية	1000176865

تعلن الدائرة عن صدور القرار الموضحة بياناته، ولتعذر تبليغ المنفذ ضده جرى الإعلان للإبلاغ ،وفي حال عدم التنفيذ خلال خمسة أيام من تاريخ نشره فسيتم اتخاذ الإجراءات النظامية التي نص عليها نظام التنفيذ.

إبلاغ بأمر تنفيذ

الجهة	محكمة التنفيذ بالطائف
دائرة التنفيذ	دائرة التنفيذ الثالثة
رقم القرار القضائي	391478567
التاريخ	11 / 11 / 1439
اسم المنفذ ضده	رامي عبدالله احمد فخري
رقم الهوية	1005859929

تعلن الدائرة عن صدور القرار الموضحة بياناته، ولتعذر تبليغ المنفذ ضده جرى الإعلان للإبلاغ ،وفي حال عدم التنفيذ خلال خمسة أيام من تاريخ نشره فسيتم اتخاذ الإجراءات النظامية التي نص عليها نظام التنفيذ.

إبلاغ بأمر تنفيذ

الجهة	دوائر التنفيذ في المحكمة العامة ببرايع
دائرة التنفيذ	دائرة التنفيذ الأولى
رقم القرار القضائي	401618412
التاريخ	13 / 09 / 1440
اسم المنفذ ضده	احمد حميد احمد العمري
رقم الهوية	1048973992

تعلن الدائرة عن صدور القرار الموضحة بياناته، ولتعذر تبليغ المنفذ ضده جرى الإعلان للإبلاغ ،وفي حال عدم التنفيذ خلال خمسة أيام من تاريخ نشره فسيتم اتخاذ الإجراءات النظامية التي نص عليها نظام التنفيذ.

إبلاغ بأمر تنفيذ

الجهة	محكمة التنفيذ بمحافظة جدة
دائرة التنفيذ	دائرة التنفيذ الأولى
رقم القرار القضائي	401668217
التاريخ	22 / 09 / 1440
اسم المنفذ ضده	عبدالعزيز هارون عبده علي
رقم الهوية	1051366720

تعلن الدائرة عن صدور القرار الموضحة بياناته، ولتعذر تبليغ المنفذ ضده جرى الإعلان للإبلاغ ،وفي حال عدم التنفيذ خلال خمسة أيام من تاريخ نشره فسيتم اتخاذ الإجراءات النظامية التي نص عليها نظام التنفيذ.

إبلاغ بأمر تنفيذ

الجهة	دوائر التنفيذ في المحكمة العامة بمحافظة المهد
دائرة التنفيذ	دائرة التنفيذ الأولى
رقم القرار القضائي	401494569
التاريخ	22 / 08 / 1440
اسم المنفذ ضده	محمد فرحان فريح المطيري
رقم الهوية	1051555264

تعلن الدائرة عن صدور القرار الموضحة بياناته، ولتعذر تبليغ المنفذ ضده جرى الإعلان للإبلاغ ،وفي حال عدم التنفيذ خلال خمسة أيام من تاريخ نشره فسيتم اتخاذ الإجراءات النظامية التي نص عليها نظام التنفيذ.

إبلاغ بأمر تنفيذ

الجهة	محكمة التنفيذ بالمدينة المنورة
دائرة التنفيذ	دائرة التنفيذ الأولى
رقم القرار القضائي	401674287
التاريخ	23 / 09 / 1440
اسم المنفذ ضده	رامي ماجد غالي الجابري الحربي
رقم الهوية	1097317992

تعلن الدائرة عن صدور القرار الموضحة بياناته، ولتعذر تبليغ المنفذ ضده جرى الإعلان للإبلاغ ،وفي حال عدم التنفيذ خلال خمسة أيام من تاريخ نشره فسيتم اتخاذ الإجراءات النظامية التي نص عليها نظام التنفيذ.

إبلاغ بأمر تنفيذ

الجهة	دوائر التنفيذ في المحكمة العامة بالمسوبه
دائرة التنفيذ	دائرة التنفيذ الأولى
رقم القرار القضائي	401506620
التاريخ	23 / 08 / 1440
اسم المنفذ ضده	حليف حفيظ اسماعيل
رقم الهوية	2112769324

تعلن الدائرة عن صدور القرار الموضحة بياناته، ولتعذر تبليغ المنفذ ضده جرى الإعلان للإبلاغ ،وفي حال عدم التنفيذ خلال خمسة أيام من تاريخ نشره فسيتم اتخاذ الإجراءات النظامية التي نص عليها نظام التنفيذ.

إبلاغ بأمر تنفيذ

الجهة	محكمة التنفيذ بالمدينة المنورة
دائرة التنفيذ	دائرة التنفيذ التاسعة
رقم القرار القضائي	401560871
التاريخ	02 / 09 / 1440
اسم المنفذ ضده	دانيا بنت سلمان الهندي
رقم الهوية	1057010934

تعلن الدائرة عن صدور القرار الموضحة بياناته، ولتعذر تبليغ المنفذ ضده جرى الإعلان للإبلاغ ،وفي حال عدم التنفيذ خلال خمسة أيام من تاريخ نشره فسيتم اتخاذ الإجراءات النظامية التي نص عليها نظام التنفيذ.

إبلاغ بأمر تنفيذ

الجهة	دوائر التنفيذ في المحكمة العامة ببايع
دائرة التنفيذ	دائرة التنفيذ الأولى
رقم القرار القضائي	40305292
التاريخ	20 / 02 / 1440
اسم المنفذ ضده	أمل محمد سالم أبوعامر
رقم الهوية	1042682094

تعلن الدائرة عن صدور القرار الموضحة بياناته، ولتعذر تبليغ المنفذ ضده جرى الإعلان للإبلاغ ،وفي حال عدم التنفيذ خلال خمسة أيام من تاريخ نشره فسيتم اتخاذ الإجراءات النظامية التي نص عليها نظام التنفيذ.

إبلاغ بأمر تنفيذ

الجهة	محكمة التنفيذ بالطائف
دائرة التنفيذ	دائرة التنفيذ الثانية
رقم القرار القضائي	40228635
التاريخ	08 / 02 / 1440
اسم المنفذ ضده	خالد عبدالرحمن دخيل الله الثقفي
رقم الهوية	1012748776

تعلن الدائرة عن صدور القرار الموضحة بياناته، ولتعذر تبليغ المنفذ ضده جرى الإعلان للإبلاغ ،وفي حال عدم التنفيذ خلال خمسة أيام من تاريخ نشره فسيتم اتخاذ الإجراءات النظامية التي نص عليها نظام التنفيذ.

إبلاغ بأمر تنفيذ

الجهة	محكمة التنفيذ بمحافظة جدة
دائرة التنفيذ	دائرة التنفيذ الثالثة
رقم القرار القضائي	401553920
التاريخ	01 / 09 / 1440
اسم المنفذ ضده	محفوظ خان وزير خان
رقم الهوية	2022459743

تعلن الدائرة عن صدور القرار الموضحة بياناته، ولتعذر تبليغ المنفذ ضده جرى الإعلان للإبلاغ ،وفي حال عدم التنفيذ خلال خمسة أيام من تاريخ نشره فسيتم اتخاذ الإجراءات النظامية التي نص عليها نظام التنفيذ.

إبلاغ بأمر تنفيذ

الجهة	محكمة التنفيذ بالمدينة المنورة
دائرة التنفيذ	دائرة التنفيذ الثانية
رقم القرار القضائي	39363087
التاريخ	25 / 03 / 1439
اسم المنفذ ضده	رياض بن حسن محمد جابر
رقم الهوية	2219537541

تعلن الدائرة عن صدور القرار الموضحة بياناته، ولتعذر تبليغ المنفذ ضده جرى الإعلان للإبلاغ ،وفي حال عدم التنفيذ خلال خمسة أيام من تاريخ نشره فسيتم اتخاذ الإجراءات النظامية التي نص عليها نظام التنفيذ.

إبلاغ بأمر تنفيذ

الجهة	محكمة التنفيذ بمحافظة جدة
دائرة التنفيذ	دائرة التنفيذ الخامسة
رقم القرار القضائي	401630528
التاريخ	15 / 09 / 1440
اسم المنفذ ضده	فهد عبدالله ال محمد المالكي
رقم الهوية	1091254886

تعلن الدائرة عن صدور القرار الموضحة بياناته، ولتعذر تبليغ المنفذ ضده جرى الإعلان للإبلاغ ،وفي حال عدم التنفيذ خلال خمسة أيام من تاريخ نشره فسيتم اتخاذ الإجراءات النظامية التي نص عليها نظام التنفيذ.

إبلاغ بأمر تنفيذ

الجهة	محكمة التنفيذ بمحافظة جدة
دائرة التنفيذ	دائرة التنفيذ الثالثة
رقم القرار القضائي	40323982
التاريخ	25 / 02 / 1440
اسم المنفذ ضده	محمد زكريا عبدالحكيم
رقم الهوية	2175730452

تعلن الدائرة عن صدور القرار الموضحة بياناته، ولتعذر تبليغ المنفذ ضده جرى الإعلان للإبلاغ ،وفي حال عدم التنفيذ خلال خمسة أيام من تاريخ نشره فسيتم اتخاذ الإجراءات النظامية التي نص عليها نظام التنفيذ.

إبلاغ بأمر تنفيذ

الجهة	محكمة التنفيذ بمكة المكرمة
دائرة التنفيذ	دائرة التنفيذ السابعة
رقم القرار القضائي	401549275
التاريخ	30 / 08 / 1440
اسم المنفذ ضده	مريم سالم محمد سالم
رقم الهوية	1066242262

تعلن الدائرة عن صدور القرار الموضحة بياناته، ولتعذر تبليغ المنفذ ضده جرى الإعلان للإبلاغ ،وفي حال عدم التنفيذ خلال خمسة أيام من تاريخ نشره فسيتم اتخاذ الإجراءات النظامية التي نص عليها نظام التنفيذ.

إبلاغ بأمر تنفيذ

الجهة	محكمة التنفيذ بالطائف
دائرة التنفيذ	دائرة التنفيذ الثانية
رقم القرار القضائي	401675219
التاريخ	23 / 09 / 1440
اسم المنفذ ضده	- تاج محل آريم
رقم الهوية	2173752722

تعلن الدائرة عن صدور القرار الموضحة بياناته، ولتعذر تبليغ المنفذ ضده جرى الإعلان للإبلاغ ،وفي حال عدم التنفيذ خلال خمسة أيام من تاريخ نشره فسيتم اتخاذ الإجراءات النظامية التي نص عليها نظام التنفيذ.

إبلاغ بأمر تنفيذ

الجهة	محكمة التنفيذ بالمدينة المنورة
دائرة التنفيذ	دائرة التنفيذ التاسعة
رقم القرار القضائي	401559112
التاريخ	01 / 09 / 1440
اسم المنفذ ضده	علي محمد هذال الحربي
رقم الهوية	1023758830

تعلن الدائرة عن صدور القرار الموضحة بياناته، ولتعذر تبليغ المنفذ ضده جرى الإعلان للإبلاغ ،وفي حال عدم التنفيذ خلال خمسة أيام من تاريخ نشره فسيتم اتخاذ الإجراءات النظامية التي نص عليها نظام التنفيذ.

إبلاغ بأمر تنفيذ

الجهة	دوائر التنفيذ في المحكمة العامة ببايع
دائرة التنفيذ	دائرة التنفيذ الأولى
رقم القرار القضائي	40262086
التاريخ	13 / 02 / 1440
اسم المنفذ ضده	أمل محمد سالم أبوعامر
رقم الهوية	1042682094

تعلن الدائرة عن صدور القرار الموضحة بياناته، ولتعذر تبليغ المنفذ ضده جرى الإعلان للإبلاغ ،وفي حال عدم التنفيذ خلال خمسة أيام من تاريخ نشره فسيتم اتخاذ الإجراءات النظامية التي نص عليها نظام التنفيذ.

إبلاغ بأمر تنفيذ

الجهة	محكمة التنفيذ بمحافظة جدة
دائرة التنفيذ	دائرة التنفيذ الثانية عشر
رقم القرار القضائي	401557663
التاريخ	01 / 09 / 1440
اسم المنفذ ضده	علي محمد علي مهروان
رقم الهوية	1049574153

تعلن الدائرة عن صدور القرار الموضحة بياناته، ولتعذر تبليغ المنفذ ضده جرى الإعلان للإبلاغ ،وفي حال عدم التنفيذ خلال خمسة أيام من تاريخ نشره فسيتم اتخاذ الإجراءات النظامية التي نص عليها نظام التنفيذ.

إبلاغ بأمر تنفيذ

الجهة	محكمة التنفيذ بالمدينة المنورة
دائرة التنفيذ	دائرة التنفيذ الثالثة
رقم القرار القضائي	401262922
التاريخ	16 / 07 / 1440
اسم المنفذ ضده	عيسى طالب مليحان الرويتعي
رقم الهوية	1056488016

تعلن الدائرة عن صدور القرار الموضحة بياناته، ولتعذر تبليغ المنفذ ضده جرى الإعلان للإبلاغ ،وفي حال عدم التنفيذ خلال خمسة أيام من تاريخ نشره فسيتم اتخاذ الإجراءات النظامية التي نص عليها نظام التنفيذ.

إبلاغ بأمر تنفيذ

الجهة	محكمة التنفيذ بالطائف
دائرة التنفيذ	دائرة التنفيذ الرابعة
رقم القرار القضائي	401659640
التاريخ	21 / 09 / 1440
اسم المنفذ ضده	عبدالحليم احمد عطيه اللقمي
رقم الهوية	1001378452

تعلن الدائرة عن صدور القرار الموضحة بياناته، ولتعذر تبليغ المنفذ ضده جرى الإعلان للإبلاغ ،وفي حال عدم التنفيذ خلال خمسة أيام من تاريخ نشره فسيتم اتخاذ الإجراءات النظامية التي نص عليها نظام التنفيذ.

إبلاغ بأمر تنفيذ

الجهة	محكمة التنفيذ بالمدينة المنورة
دائرة التنفيذ	دائرة التنفيذ السادسة
رقم القرار القضائي	40965539
التاريخ	04 / 06 / 1440
اسم المنفذ ضده	رامي سعد عوض الرشيدي
رقم الهوية	1101098810

تعلن الدائرة عن صدور القرار الموضحة بياناته، ولتعذر تبليغ المنفذ ضده جرى الإعلان للإبلاغ ،وفي حال عدم التنفيذ خلال خمسة أيام من تاريخ نشره فسيتم اتخاذ الإجراءات النظامية التي نص عليها نظام التنفيذ.

إبلاغ بأمر تنفيذ

الجهة	محكمة التنفيذ بمحافظة جدة
دائرة التنفيذ	دائرة التنفيذ الرابعة عشر
رقم القرار القضائي	401597466
التاريخ	08 / 09 / 1440
اسم المنفذ ضده	عبدالعزيز سعيد سعد القحطاني
رقم الهوية	1092861473

تعلن الدائرة عن صدور القرار الموضحة بياناته، ولتعذر تبليغ المنفذ ضده جرى الإعلان للإبلاغ ،وفي حال عدم التنفيذ خلال خمسة أيام من تاريخ نشره فسيتم اتخاذ الإجراءات النظامية التي نص عليها نظام التنفيذ.

المدينة
أسسها عام ١٣٥٦ هـ
علي وعثمان حافظ
E-mail:reporters@al-madina.com
هاتف رقم : 012/ 2249444

رئيس مجلس الإدارة
حيدر محمد بن لادن
ceo@al-madina.com

المدير العام
محمد علي ثفيد
gm@al-madina.com

رئيس التحرير
فهد حسن آل عقران
editorincheif@al-madina.com

نائبا رئيس التحرير
محمد حسني محجوب
mahgob@al-madina.com

محمد علي الزهراني
magz0020@gmail.com

الدعم الإيراني للحوثي.. واستهداف الآمنين!

نبيلة حسني محجوب

nabilamahjoob@yahoo.com

للتواصل مع الكاتب
ارسل رسالة SMS تبدأ بالرمز (٢٧) ثم مسافة ثم نص الرسالة إلى ٨٨٥٩١ (Stc)، ٦٣٥٠٣١ (Mobily)، ٧٣٧٢٢١ (Zain)

كلَّما أصاب جزء من الوطن سهم طائش من يد الحوثي، تألَّم الوطن بكل كيانه، وازداد اقتناعاً ووثوقاً بأهمية القضاء على الذراع الإيراني الذي امتد داخل الجار الأقرب إلى السعودية كالمرض الخبيث، يحاول التمدد والانتشار إلى دول الجوار، لكنه يقمع باستمرار، ربما لذلك يمارس شتى أنواع الاحتيال لضرب الأمن والاستقرار، ومع ذلك يجد في مواجهته من يصدّه مرة بعد مرة.

الشعب اليمني يعاني من الجوع والفقر والبطالة، نتيجة التدخلات الإيرانية لتقوية أحد أذرعها «الحوثي» في اليمن، بينما يلهو الحوثي على أرض اليمن، بالطائرات المسيّرة والصواريخ لضرب جيران اليمن الشقيق، الذين كانوا له سنداً وعزوة على مدى التاريخ، فالسعودية -الدولة التي تمتد حدودها الشاسعة مع حدود اليمن- لم تبخل على اليمن بالمال والجهد لمساعدته على النهوض والتنمية في كل مجال، لكن إيران التي تحوَّلت إلى عدو ممتلئ ضغينة وخبثاً، ظنَّت أنها تستطيع التسلل بالفوضى إلى الداخل السعودي، كما فعلت في سوريا والعراق ولبنان وليبيا، وعندما فشلت مخططات استيلائها على السلطة في اليمن من خلال الحوثيين؛ استمرت في الدعم وتحويل اليمن إلى حقل تجارب لأسلحتها وطائراتها المسيّرة.

حادثة الطائرة المسيّرة على مواقف مطار أبها الأحد ٢٠/١٠/١٤٤٠هـ، ٢٣ يونيو ٢٠١٩م، وقبل ذلك سقوط صاروخ صناعة إيرانية على مطار أبها، بقدر ما أَلمت الشعب السعودي بقدر ما دعمت مشاعر الثقة في كل الإجراءات التي تتخذها الدولة لصد خطر الحوثي في اليمن ضد الوطن.

تنفق إيران الأموال الطائلة على الصواريخ والطائرات المسيّرة لاستهداف الآمنين في المدن والقرى السعودية المتاخمة للحدود مع اليمن، أو المدن المقدَّسة كاستهداف مكة المكرمة -قبلة المسلمين- بالصواريخ التي تترصَّدها المضادات السعودية قبل وصولها للهدف، واستهداف مطار نجران، وقبل ذلك الصواريخ التي تم رصدها وصدّها قبل وصولها لأهدافها، فهي أصبحت مكمناً للخطر يجب استئصاله، لم تعد إيران دولة إسلامية يتعاطف معها المسلمون في كل بقاع الأرض، بل دولة تحارب المسلمين وتمد أذرعتها لتدمير الدول الإسلامية، وتُنفق أموالها لتصنيع الأسلحة وتطويرها، لتُحارب بها جيرانها المسلمين، ولم توجِّه صاروخاً واحداً لإسرائيل، العدو الأزلي للعرب والمسلمين، بينما دأبت على تخريب الوطن العربي، فهي زرعت حزب الله في لبنان، التي كانت تعرف بباريس الشرق، بعد حزب الله ضربتها الفوضى، وأغلقت أشهر مناطقها السياحية، وتضاعفت البطالة وازداد الفقر، كذلك فعلت في سوريا، عاثت ميليشيات إيران فساداً فيها، واستولت على أجزاء منها، بينما شعبها يُقتَل ويُدمَّر ويُشرَّد، حتى أحالتها إلى خراب، والعراق التي كانت شاهداً على حضارة الآشوريين والكنعانيين وسومر وبابل وكلدان، كذلك ساهمت إيران في تأجيج الصراع في ليبيا منذ بداية الثورة في ٢٠١١م، حيث ساهمت مع تنظيم الحمدين في توسيع دائرة الفوضى تحت مسمى «ثورات الربيع العربي»، وبعد الإطاحة بالقذافي استطاعت إيران اختراق الأقليات العرقية واستقطبت آلاف الشباب الليبيين، ونقلت المئات منهم إلى طهران وبيروت والعراق وتوجيههم إلى الحوذات العلمية والفقهية، كي تنتج شخصيات كرتونية تشبه حزب الله والحوثيين والميليشيات التي تقوم بالحروب والتخريب نيابة عنها، وهي تدعمها بالمال والسلاح لتعم الفوضى ديار المسلمين.

حادثتا مطار أبها خلفت جرحى وقتيل، كل ذنبهم أنهم تواجدوا صدفة في الموقع الذي استهدفه الحوثيون بسلاح إيران، لكن هذه الحوادث واستهداف المناطق الآمنة في أوطاننا يدعم دعمنا لقرار محاربة الحوثي الذي اتخذه التحالف لصد عدوان إيران أو عدوان مليشيات الحوثي بالوكالة عن إيران، خابت وخاب مسعاها وخابت أذرعها في كل مكان.

محمد البلادي

m.albiladi@gmail.com

@ m_albeladi

وقِّع قرار وظيفتك اليوم!!

● لا شك أن الوظيفة التقليدية واحدة من أسهل أشكال طرق العيش والحصول على المال.. لكنها ليست الأفضل على أية حال.. ليس لأنها تمثل عبودية العصر كما يرى «العقّاد»، بل لأن هناك طرقا أخرى أكثر حرية وأشد اتّساعاً وأكثر وجاهة وإثارة من الوظيفة، مهما علت درجتها.

● لسلوك القطيع دور مهم في شيوع اعتقاد شعبي جارف -خصوصاً بين الشباب- مفاده أن الوظيفة -الحكومية على وجه التحديد- هي المرتبة الاجتماعية الآمنة والمرغوبة، وأنها الأمل المنشود الذي يجب الوصول إليه! وهذا ما جعل بعضهم أسرى لهذه الأمنية.. ومع تزايد صعوبة الحصول على الوظائف اليوم، ووصول عدد سنوات الانتظار إلى عشرات السنين، يُصاب البعض منهم بالاكتئاب، ويخسر البعض الآخر سنوات من أعمارهم في انتظار قرار التعيين. ولاشك أن هذا الانتظار السلبي يُعدُّ خسارة لهم ولأوطانهم.. الشجعان فقط هُم مَن يأخذون زمام المبادرة، ويُوقّعون قرار توظيف أنفسهم في أعمالهم الخاصة، معطلين الجانب التبريري المتكاسل في شخصياتهم، ومفعّلين الجوانب النشطة والطموحة والمتطلعة للنجاح.

● أعرف أن حديثي هذا لن يعجب بعض الراضخين للنمطية، ممَّن سيتحجَّجون بشهاداتهم، وبعراقيل البيروقراطية، وعدم توفُّر المال.. وهذا حتى إن كان صحيحاً في بعض أوجهه، إلا أنه لا يُعدُّ عائقاً حقيقيًّا أمام مَن يملكون الإرادة من أمثال (كامبراد) مالك (ايكيا)، الذي كان يبيع الكبريت وأقلام الرصاص لجيرانه، و(ديدجورية) صاحب إمبراطورية لأدوات التجميل، والذي كان يبيع الشامبو في سيارته التي ينام فيها، وغيرهم كثير.. المال ركيزة مهمة، لكن الأهم هو أنت.. هل تملك العزيمة؟.. ابحث إذن عن أفكار قريبة من روحك.. أفكار تجيدها وتعرف كل خباياها، حتى وإن كانت بسيطة.. لا تجنح نحو أفكار صعبة.. ابحث عن الفكرة المتفردة، وابتعد عن الأفكار التقليدية والمستهلكة.. ولا بأس أن يكون أول عملائك هم أهلك وأصدقاؤك وأهل حيك.

● هل أتاك حديث (باجة)؟! وتحوُّلها من مشروع شعبي صغير لبيع الفصفص بسيارة «ونيت» إلى شركة ضخمة للصناعات الغذائية تستثمر أكثر من ٥٠ مليون ريال في ٣٥٠ فرعاً.. لقد ترك (عبدالإله الدباس) وظيفته في الشركة التي يعمل بها، وتفرَّغ لمشروعه الذي نجح بفضل فكرته؛ وبفضل إصراره ومثابرته وتفرُّغه للعمل. وأعرف أكثر من شخص رفض الوظيفة بعد سنوات الانتظار، لأن دخله من عمله الحر يفوق دخل الوظيفة عدة أضعاف.

● بحسب إحصائية محلية، أكثر مَن يُفشل المشاريع الصغيرة هم أصحابها، إما بسبب إغراقها في الديون، أو لعدم إعطاء العمل الأهمية اللازمة، أو بالاستعجال على الأرباح.. كل البدايات صعبة، فثابر ولا تتعجل، وإياك أن تتبرَّم من كثرة العمل، وتذكَّر أن كل عظماء الأعمال كانوا يبذلون جهداً أكثر من نظرائهم.

● لا بأس أن تنتظر حقك في الوظيفة التي تحلم بها؛ بشرط ألَّا توقف حياتك في انتظارها.. وتذكَّر دوماً أن الرزق ليس بالضرورة أن يأتيك على شكل (وظيفة).

للتواصل مع الكاتب ارسل رسالة SMS تبدأ بالرمز (٦١) ثم مسافة ثم نص الرسالة إلى ٨٨٥٩١ (Stc)، ٦٣٥٠٣١ (Mobily)، ٧٣٧٢٢١ (Zain)

التراحم الأسري.. عماد الترابط المجتمعي

محمد خضر عريف

moraif@kau.edu.sa

للتواصل مع الكاتب ارسل رسالة SMS تبدأ بالرمز (٥٣) ثم مسافة ثم نص الرسالة إلى ٨٨٥٩١ (Stc)، ٦٣٥٠٣١ (Mobily)، ٧٣٧٢٢١ (Zain)

من الملاحظ بوضوح خلال السنوات الأخيرة، ظاهرة التفكك الأسري في مجتمعنا السعودي العربي المسلم، وهي ظاهرة غريبة وغير مألوفة في مجتمع يقوم على المبادئ الإسلامية، التي تحث على صلة الرحم، وبر ذوي القربى، والشيم العربية الأصيلة التي تدعو إلى إكرام الأقارب والأصهار و«الفزعة» لهم في النوازل والمحن ومشاركتهم في أفراحهم وأتراحهم، وكانت هذه الصلات الإسلامية والعربية قوية في الماضي القريب، أو قُل قبل أربعة عقود وما قبلها، رغم أن وسائل التواصل المتوفرة في الوقت الحاضر لم تكن موجودة، وكان محظوظًا جدًا من لديه خدمة الهاتف، والأكثر حظا من لديه خدمة «الصَّفر»، التي تُمكِّنه من الاتصال بآخرين في مدن أخرى، ومازلتُ أذكر أننا كُنَّا نُكرِّر الاتصال عشرات المرات مَن مكة المكرمة حتى «يشبك» الخط مع جدة، وقد يستغرق ذلك ربع أو نصف ساعة، وفي يوم الناس هذا، بعد أن أصبح الاتصال بالقارات الست يحدث قبل ارتداد الطرف، نجد أن الصلات الأسرية قد تقلصت إلى أبعد حد، بل إن أبناء الأسرة الواحدة، قد لا يعرف بعضهم بعضًا، وأنا أتحدث هنا عن الأسر بمفهومها الاجتماعي العريض، كمن يحملون لقبًا واحدًا، ناهيك عما يحدث كثيرًا هذه الأيام في نطاق الأسرة بمفهومها الضيق، الذي يشمل بعد الأبوين والإخوة، أبناء العم وأبناء الخال والعمة والخالة وأبناءهم وبناتهم إلخ، إذ أعلم علم اليقين أنه في معظم الأسر اليوم قد لا يعرف بعض الأبناء أبناء أعمامهم أو أخوالهم، وإذا ما التقوا في مناسبة ما من الأفراح أو الأتراح قد لا يُسلِّم أحدهم على الآخر لأنه لا يعرفه.. إن كانت تلك الحال بين الأقربين، فما بالنا بأصحاب اللقب الواحد من أبناء الأسر الكبيرة التي اتسعت وازداد عدد أفرادها في الوقت الحاضر حتى وصل إلى الآلاف كما هي حال أسر مكية أو جُدية أو مدنية معروفة في الوقت الحاضر، **لذا بات ضروريًا أن تبادر النخب من أبناء هذه الأسر العريقة وتسعى لإعادة الصلة بين أبناء الأسرة، وما عاد ذلك أمرًا صعبًا في ظل هذه النهضة والثورة الكبرى في وسائل الاتصال الحديثة المعتمدة على التقانة الباهرة.**

وأنقل للقراء الكرام تجربة لأسرة عريقة وكبيرة من الأسر المكية المعروفة هي أسرة آل عُريف، التي أتشرَّف بالانتماء إليها، وهي أسرة تعود أصولها إلى قبيلة هذيل الأصيلة التي تضرب أصولها في أعماق التاريخ، وعُرف أبناؤها بالشعر والفروسية والشهامة قبل الإسلام وبعده، هذه التجربة تتمثل في مبادرة من بعض أبناء الأسرة، وهم أبناء المرحوم العم إبراهيم عُريف، بدعوة جميع أبناء أسرة عُريف إلى حفل معايدة كبير في مكة المكرمة، التقى فيه بعضهم ببعض، وتبيَّن أن كثيرًا منهم لا يعرفون أقرباءهم وبني جلدتهم، فتمّت الصلة وتبادل الجميع أرقام التواصل ليستمر هذا التواصل إلى ما شاء الله، وتأسَّس صندوق العائلة في الحفل، وعُيِّن له نظار، ومهمته عون أبناء الأسرة في حال الحاجة في الأفراح والأتراح، وتشكَّلت لجنة لإصلاح ذات البين وحل المشكلات الأسرية التي لا تخلو منها أسرة من الأسر، وقد سبق حفل المعايدة دعوة لمعايدة جماعية من الشيخ عتيق القارحي وجهها لأبناء قبيلة هذيل، ووجه جزاه الله خيرًا دعوة خاصة لآل عُريف، في حفل كبير حوى فقرات ثقافية وأدبية متنوعة، وجرى خلاله تعارف عام بين أبناء القبيلة إضافة إلى أبناء قبائل أخرى، وحضره عدد من شيوخ القبائل منهم الشيخ فهد بن سالم المعطاني، وتأتي هذه اللقاءات جميعًا في إطار الترابط الأسري وصلة الرحم وتفقد أحوال ذوي القربى، وتؤدي بدورها إلى تقوية وترسيخ الترابط المجتمعي، وهو أمر نحتاجه بقوة في الوقت الحاضر، وقد سُقتُ هذه التجربة لتفيد منها كل أسرنا وكل قبائلنا في جمع الشمل، وتوثيق عُرى المحبة والأخوة والتآلف في مجتمعنا السعودي المسلم.

إبراهيم محمد باداود

Ibrahim.badawood@gmail.com

أهلًا بمن يدعم اقتصادنا الوطني

تم مؤخرًا اعتماد نظام الإقامة المميزة، والذي يُعد جزءًا من استراتيجية إعادة الهيكلة للاقتصاد الوطني، والتي تُركِّز على بناء اقتصاد جديد يتواءم مع مكانة وإمكانات المملكة، ويعمل كأداة جديدة لتحقيق الأهداف المأمولة، والاستفادة من الكوادر والمستثمرين الموجودين في الوطن، سواء من خلال إقامة دائمة بمقابل مالي هو ٨٠٠ ألف ريال، يُدفع مرة واحدة، أو إقامة لمدة عام قابلة للتجديد بمقابل ١٠٠ ألف ريال تُدفع سنويًا، وقد فتح مركز الإقامة المميزة -وهو كيان مستقل إداريًا وماليًا، ويرتبط تنظيميًا بمجلس الشؤون الاقتصادية والتنمية- أبوابه لاستقبال الطلبات عبر المنصة الإلكترونية الشاملة (سابرك)، والتي يستطيع المتقدِّم من خلالها أن يرفعَ جميع الوثائق المطلوبة، والسداد المالي المخصص لتلك الإجراءات.

هذا النظام -وكما أوضحت وزارة التجارة والاستثمار- سيُحقِّق ٥ مكاسب رئيسية من أهمها: محاربة التستر التجاري، وبناء اقتصاد جاذب للمستثمرين، كما سيُساهم النظام في تعزيز التنافسية، وتطوير وتحسين البيئة الاستثمارية، وجذب استثمارات مباشرة ومشروعات نوعية، ومن المكاسب التي أكدت عليها أيضًا وزارة التجارة والاستثمار بشأن نظام الإقامة المميزة؛ القدرة على دخول منشآت جديدة قادرة على التوسع والنمو واستقطاب رواد الأعمال المبتكرين والمبدعين، كل ذلك مع مميزات شخصية لحامل تلك الإقامة منها تملُّك العقار والتنقل والسفر، وتوفير إقامات للأسرة وتأشيرات زيارة للأقارب.

نظام الإقامة المميزة هي وفاء للفكرة، وإنجازًا للوعد الذي أعلنه صاحب السمو الملكي الأمير محمد بن سلمان بن عبدالعزيز ولي العهد نائب رئيس مجلس الوزراء وزير الدفاع في عام ٢٠١٦م، بشأن توفير إقامة مميزة (مشروع البطاقة الخضراء)، وتأكيدًا بأن مشروعات رؤية المملكة ٢٠٣٠ تمضي قُدمًا لتكون حقيقة على أرض الواقع؛ ما يُعزِّز المصداقية ويبث روح التفاؤل بالمستقبل وينفي الشائعات والإحباطات التي ينقلها بعض المرجفين والمشككين، والذين يستعجلون النتائج ويحرصون على إطلاق الأحكام المسبقة دون تروي وحكمة.

جاء نظام الإقامة المميزة ليفتح أبواب الوطن، ويُرحِّب بأصحاب رؤوس الأموال وذوي الملاءة المالية، ليمارسوا أعمالهم التجارية بشفافية ومصداقية ووفق النظام، وليكونوا شركاء فاعلين في مجتمعنا وفي دعم اقتصادنا الوطني من خلال الأموال التي يقومون باستثمارها في الوطن، وليعيشوا هم وعوائلهم في الوقت نفسه في مجتمع مستقرٍّ آمن ومزدهر، قريبًا من مكة المكرمة والمدينة المنورة، مع إمكانية العمل في أي قطاع من قطاعات العمل، وأن يتنقلَ بين مؤسسات القطاع الخاص دون أي قيود.

للتواصل مع الكاتب ارسل رسالة SMS تبدأ بالرمز (٨٧) ثم مسافة ثم نص الرسالة إلى ٨٨٥٩١ (Stc)، ٦٣٥٠٣١ (Mobily)، ٧٣٧٢٢١ (Zain)

الجمال والخيال من «خيمة الحدادين» إلى «خيمة العرب»

شريف قنديل

sherif.kandil@al-madina.com

للتواصل مع الكاتب ارسل رسالة SMS تبدأ بالرمز (٤١) ثم مسافة ثم نص الرسالة إلى ٨٨٥٩١ (Stc)، ٦٣٥٠٣١ (Mobily)، ٧٣٧٢٢١ (Zain)

مبكرًا ومبكرًا جدًا أدركت محنة اللاجئين المشردين والغرباء الهائمين! عرفت من خلالهم معنى شعور طفل بالجوع، ومرارة الإحساس بالضياع.. شيئًا فشيئًا وأنا أتنقل بين خيمة الحدادين الغرباء المنصوبة في قريتي من جهة، وخيمة العرب المرقعة في الجهة الثانية عرفت قيمة الاستمتاع بفرح الترحال والمغامرة، وروعة استجلاء المجهول، ونشوة المعرفة.

ورغم أن أهل الخيمتين أو أولاهما على الأقل كانوا من أبناء مصر القادمين على الأرجح من الصعيد فقد كان قلبي ينفطر حسرة وألمًا على أولادهم وبناتهم كلما مررت بالخيمتين.. كنت منشغلا بعيشة أو معيشة هؤلاء تحت الخيام من الصباح للمساء، حيث أيام وليالي العوز والأرق والحرمان. والواقع أنني في فترة من عمري ظننت أن الحداد الكبير..... هو حارس نار الجحيم! بالمفهوم الفطري للأطفال والمقابل للجنة والنعيم! لقد كان لا يضحك ولا يبتسم ولا يتكلم.. وإذا نطق ذات يوم ينهر ابنيه بكلام مؤلم!

ظللت مندهشًا في فترة طويلة بذاك الرجل الذي لم يعد يحتمل عذاب النار، ولا إشعاع النور، غير أنني في مساء مغرب حملقت في فتحة أو كوة تظهر في الخيمة فوجدت الرجل -حارس النار- بل حاميها وصانعها يصلي لله.. فصرخت مرددًا يا الله!

انكسرت حدة الخوف بل الرعب من النار الدنيوية التي أرادها الله أن تكون في قريتنا ومن وجه حارسها، وبدأت أقترب من حرف الخيمة، خاصة إذا جاء مزارع قريب يطلب فأسًا، أو محراثًا.. أو جاءت جارة تطلب عود حديد للفرن أو مصبة! عالم آخر جميل انفتح أمامي.. هاهو حارس النار يصنع كل ما يفلح الأرض وينسق المشاتل.. بدءًا من منقرة الفلاح إلى مطرقة العامل!

نسيت نظرة الابن «فكيه» المقهورة، ولم أعد أخاف من أذنه المبتورة، لكنني وحتى اليوم أتذكر كيف كان يعيش يومه في سأم، يكتفي في المساء باللعب مع النجوم، علّه كان يدور معها في الفلك، حيث يمضي عمره كله كيفما اتفق!

تذكرت بالأمس خيمة الحدادين وأنا أردد أبيات لعمنا فؤاد حداد يقول فيها: «ع الوتد لازم هنضرب.. حدادين يا أهل المدارك! نجلي أسياف المعارك.. قدموا نهر المهالك! للعروسة في الديار.. عندنا عتمه في عتمه.. عندنا نار قايدة نار»!

توجهت بذاكرتي صوب خيمة العرب المنصوبة في الجهة الأخرى من الرملة.. إنهم أولئك البدو الرحل الذين أخرجت قوات الاحتلال الإسرائيلي آبائهم من فلسطين.. عاشوا في قرى محافظة الشرقية، وجاءوا بإبلهم ذات السنام العالي بحثًا عن الرزق.. كنا ننتظرهم في موسم الحصاد بكل اشتياق.. نستلقي على أكوام قش القمح وننظر للقمر، ونتابع كيف يكون الإيقاع الفريد لهؤلاء القادمين من بعيد.

في الصباح يمضي «عطوة» بالجمل لنقل القمح، وينهمك العم صالح وأخويه أحمد ومحمد في دق «القصلة» بالعصا لا بترس وكأنهم يطحنون معها ذكريات أو مآسي الأمس! لقد كان عطوة دائمًا ساطع في ضمير الحياة.. ممعن في بهاء، يحكي لنا عن تلك الليالي التي نقرته فيها غربان الترحال وداسته السعالي!

تصحو «صالحة» قبل صياح الديكة، لتمشي بحرية في جوانب «البركة» دون خوف أو قلق أو نظرات مرتبكة.. أما «سالمة» فقد تعلمت حمل مخرجات «القصلة» منذ بدء الحركة.. تبدو طول الوقت مكتئبة أو منهمكة.. وحدها «فاطمة» كانت مبتسمة رغم التعب حد الكدر.. فإذا ما شاكسها شاب تنفجر.. تخرج من عينيها أشعة بل أعيرة تنذر من يفكر أن يقترب بالبارود الذي سيهطل عليه من لسانها كالمطر!

خيمتان كانتا كجزيرتين في قلب «البركة» تنشران قيم الصبر والرضا والكدح النبيل، وتملآن الحقول والدور بالإنتاج الوفير والابداع الجميل.. خيمتان كانت إحداهما تقريبًا بلا سقف، وكانتا بطبيعة الحال بلا جدران، لكنهما تنضحان بالهدوء وبالسلام وبالأمان.. ومغتربون، لا يغادرون الذاكرة، قد يفقدون ذواتهم، وقد يتركونها تذوب مؤقتًا لكن سيرتهم تظل في الذاكرة وفي الوجدان!

يقول مارتن هيجر في «رسالة النزعة الإنسانية»: مع أن الإنسان يبني كل يوم آلاف المنازل، إلا أنه نسي حقيقة السكن، حيث التناغم والسكينة، وبهذا سلبت ذاته!

الآن تذكرت ما درسناه عنه من أن الإنسان مدعو لكي يسكن بشاعرية على الأرض.. وليست هذه الشاعرية مجرد نوع أدبي، بل هي جوهر الإنسان.. نفتقدها هذه الأيام لأننا نعيش في هذا الزمن الضنين.

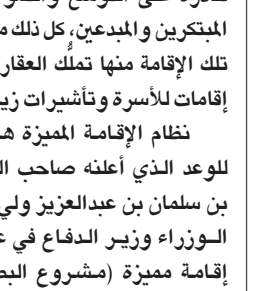

فاتن محمد حسين

@Fatinhussain

sunflower_fh@hotmail.com

النقابة العامة للسيارات.. ومنصة ضيف (٢)

تحدثت في المقال السابق عن منصة ضيف كتطبيق ذكي استخدمته النقابة العامة للسيارات لتطوير خدمات النقل والدراسة التي قام بها كل من د. محمد عالم و د. رؤوف الجزيري.. والمشكلات التي ظهرت.. وسأتحدث اليوم عن الحلول لتحقيق رضا العملاء من الحجاج.. كما أن العميل المسؤول عن الإجراءات التنفيذية هو أفضل من يقيم المنتج النهائي وهو هنا (المطوف) حيث تم في هذه الدراسة أخذ آراء ستة مطوفين من الست المؤسسات لتقييم (منصة ضيف).

واستخدم الباحثان المنهج الاستقرائي في الدراسة لتحليل أسباب الفشل وتأثيراته الحرجة والتي تقوم على التحليل التنبوئي.

وقد قام الباحثان بخطوات علمية منها: طرح الإشكالية، والتعرف على العميل وهو المستهلك للخدمة، وتشكيل فريق العمل، والتحليل الوظيفي، والتحليل الكمي للفشل، وتحديد رقم وأولوية الخطر، ثم وضع خطة لإزاله أسباب الفشل، وتنفيذ ومتابعة الخطة من فريق العمل، والتحقق من فعالية الإجراءات.

وقد توصلت الدراسة إلى نتائج هامة نتمنى أن تقوم النقابة العامة للسيارات وجهات أخرى بالأخذ بها لحل مشكلات النقل في الحج.. فلا قيمة لدراسات تجرى وتوضع على أرفف المكتبات.

وتقوم التوصيات والتي دعمتها بمقترحاتي الخاصة على ما يلي:

- إلزام الشركات المشغلة باستخدام حافلات جديدة وعمل صيانة عالية الجودة على المستخدمة سابقاً وقبل الموسم، وعمل صيانة وقائية.
- توفير عدد كاف من الورش المتنقلة كاحتياطي.
- إعداد البيانات الأساسية من مؤسسات الطوافة مبكراً لأعداد الحجاج وتوجيه الهياكل الإدارية التشغيلية للشركات المسؤولة عن النقل لإعداد جداول التفويج.
- لا تغيير في خطة النقل بالمشاعر الا بوضع خطة بديلة (PLAN B) منذ البداية وتعريف أصحاب المصالح بها (وهذه مسؤولية الإدارة العامة للمرور).
- الاهتمام بشبكة الطرق وإعداد البنى التحتية الأساسية (وهذه من أهم مهام وزارة النقل).
- ضرورة تأسيس مكتب دعم فني لحل مشاكل تعطل النظام.
- ضرورة رفع كفاءة خدمات شبكات الإنترنت وألا تعتمد على مزود خدمة واحد والذي تفرضه النقابة وهو (زين) وأن يكون لعدة شركات.
- ربط نظام ضيف بالمسار الإلكتروني.
- إيجاد آلية بديلة لإصدار اعتماد يدوي من النقابة مباشرة كحل مؤقت في حالة تعطل النظام.
- أن تشمل التقنية مراقبة سرعة الحافلات والوزن والحمولة النظامية المقترح لها لعدد الحجاج، وفي حالة حدوث حادث -لا قدر الله- أن يحدد الموقع مكانه بدقة.
- بالنسبة للمرشدين: ضرورة أن تقوم النقابة العامة للسيارات بإعطاء دورة تدريبية للسائقين في التعامل مع المواقف والآخرين وضبط النفس.
- الحد من ساعات العمل وأن لا تزيد عن ٨ ساعات لصعوبة ذلك على أداء السائقين وينعكس ربما سلباً على سلامة الحجاج.
- تقديم دورات توعوية للموظفين وكل أصحاب المصالح (بنظام منصة ضيف).
- تزويد الحافلات بشاحن بطارية لشحن اللوحات الإلكترونية للمرشدين عند الحاجة..
- ضرورة وجود جهة إشرافية داخل مواقف خروج الحافلات الخاصة بالشركات تتكون من ممثلي لوزارة الحج، والنقابة العامة للسيارات لتسهيل عملية خروج الحافلات.

حقيقة كل الشكر والتقدير لجميع العاملين في منظومة الحج والعمرة في جميع قطاعات الدولة على الجهود الجبارة التي يبذلونها في خدمة ضيوف الرحمن ولعلي أخص المطوفين بالشكر أيضاً الذين استشعروا عظمة الخدمة ومنهم من هو حاصل على أعلى الدرجات العلمية فوظف علمه وخبرته ومهاراته في خدمة ضيوف الرحمن ليتمثل بشعار خدمة الحاج شرف ومسؤولية وأمانة.

«الترفيه».. تتقبَّل النقد

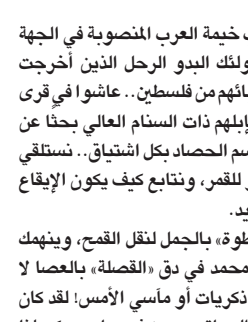

محسن علي السهيمي

@abuebrahem635

Mashr-26@hotmail.com

للتواصل مع الكاتب ارسل رسالة SMS تبدأ بالرمز (٥٢) ثم مسافة ثم نص الرسالة إلى ٨٨٥٩١ (Stc)، ٦٣٥٠٣١ (Mobily)، ٧٣٧٢٢١ (Zain)

جاء إنشاء الهيئة العامة للترفيه في (٣٠/٧/١٤٣٧هـ) مواكَبَةً لرؤية المملكة (٢٠٣٠)، ولتكون رافدًا اقتصاديًا، ودعمًا للبنية التحتية، ومحفزًا للقطاع الخاص ليقوم بأدواره المنوطة به. فهذه الأهداف وغيرها هي ما تطمح إليه كل دولة وتسعى لتحقيقه؛ من أجل بناء اقتصاد قوي، ومن أجل الاستفادة من مقوماتها، ومن أجل التقليل من ضخ الأموال خارجها بفعل الإقبال على أماكن الترفيه وفعالياته في الدول الأخرى. الهيئة العامة للترفيه كغيرها من المؤسسات التي تقوم على خدمة المواطنين يعتري خدماتها المقدمة شيء من القصور، وتقع في بعض الأخطاء، لأجل هذا يحضر (النقد الهادف) الذي يعمل على تصحيح المسار؛ لتواصل المؤسسة مسيرتها في طريق تحقيق غاياتها. ولذا فإن مرور ما يزيد على ثلاث سنوات على إنشاء هيئة الترفيه يجعل وجهات النظر حول خدماتها تتسم بشيء من الموضوعية؛ كونها تحكم على واقع مشاهد ممتد فترة زمنية كفيلة بإعطاء صورة واضحة عنها. جاء في موقع الهيئة على الشبكة إن من الأدوار التي تقوم بها الهيئة «توفير الخيارات والفرص الترفيهية لكافة شرائح المجتمع في كل مناطق المملكة»، وعلى هذه الجملة يأتي التساؤل: هل ما تقدمه الهيئة من فعاليات يشمل شرائح المجتمع كافة؟، الملاحظ أن الفعاليات -معظمها إن لم تكن كلها- تصب في مصلحة شريحة واحدة وهي شريحة الشباب، زد على ذلك أن نوعية هذه الفعاليات التي تخدم شريحة الشباب لا تتناسب إلا مع فئة منهم، وهم محبو الطرب والسينما والمصارعة. كذلك فهذه الفعاليات تركَّزت على مناطق ومدن محدودة، ولذا يأتي التساؤل عن بقية شرائح المجتمع العمرية والفكرية، وعن بقية مناطق ومدن المملكة، ما نصيبها من الترفيه؟، أليس من حقها أن تقدم لها الهيئة ما يلبي أذواقها؟، وهل ستأخذ الهيئةُ الترفيهَ بمفهومه الشامل أم ستكتفي بالتركيز على عنصرين أو ثلاثة من عناصر الترفيه؟، جاء كذلك في موقع الهيئة أنها تهدف لتوفير خيارات «تناسب مستويات الدخل المختلفة»، في حين نقرأ أن أسعار التذاكر للفعاليات مرتفعة، ولا تناسب مستويات دخل بعض الأسر والأفراد.

أمر آخر يتردد في الأحاديث التي تتعلق بهيئة الترفيه، وهو أن الهيئة بهكذا فعاليات تحد من هجرة السياح السعوديين إلى الخارج، وهي بهذا تختصر عليهم المسافة والوقت، وتضمن بقاء الأموال داخل وطنهم. وهذه في الحقيقة فكرة رائعة، لكن لنا أن نتساءل: هل هناك دراسات وإحصائيات تُثبت (انخفاض) عدد السياح السعوديين المسافرين للخارج خلال السنوات الثلاث الماضية بسبب ما تقدمه الهيئة من فعاليات، وليس لأسباب أخرى؟، وهل هناك ما يؤكد -قطعًا- أن سفر السياح للخارج هو للبحث عن الطرب والسينما والمصارعة، ولذا تم العمل على توفيرها داخليًا؟، أم أن حب الاكتشاف وجودة الخدمات ورخص الأسعار وجمال الطبيعة والتعرف على الثقافات هي (الدافع الأهم) للسياح السعوديين؟، أمر آخر جدير بالملاحظة وهو أن بعض الأسماء التي تستضيفها الهيئة تتعدَّى -أثناء فعاليات الهيئة- على أبطالنا، وبعضها يحمل سيرة غير حسنة... فجدير بالهيئة أن تأخذ هذا الأمر في اعتبارها. ثم إن الهيئة أحسنت كثيرًا ببياناتها التي أوضحت فيها موقفها من تجاوز بعض الجهات وبعض الأفراد، ونأمل أن تتخذ بحق هؤلاء المتجاوزين ما يلزم. وقد يقول قائل: إن هذه الأخطاء حالات فردية ينبغي عدم تعميمها، وينسى هذا القائل أن الماضي القريب حمل لنا حالات مشابهة ظل المنافحون عنها يُغلِّفونها بغلاف (الفردية) حتى عضضنا أصابع الندم.

هيئة الترفيه أهل لأن تُقوِّم مسيرتها وتُراجع خطواتها في سبيل نجاح مقاصدها الرامية لتقديم فعاليات هادفة، شاملة للشرائح (العُمْرية والفكرية) كافة، بامتداد الوطن الكبير، بما يراعي مكانته الرفيعة، ومبادئه الفاضلة، ورسالته السامية.

الأمير عبدالعزيز الفيصل يعتمد إدارات الاتحاد والهلال والأهلي والشباب

لؤي ناظر رئيس الاتحاد السابق يتوسط الإدارة الحالية في اجتماع الجمعية العمومية الأخير

المدينة - جدة

أعتمد الأمير عبدالعزيز بن تركي الفيصل رئيس مجلس إدارة الهيئة العامة للرياضة، إدارة نادي الاتحاد برئاسة أنمار الحائلي، وزكت الجمعية العمومية لنادي الاتحاد مؤخرًا، القائمة التي يترأسها أنمار الحائلي، لتشكل مجلس إدارة النادي للأربع السنوات المقبلة.

وبدأت إدارة أنمار الحائلي ، مباشرة عملها ، من خلال وضع خطة لتدعيم الفريق استعداداً للموسم الجديد ، بالتنسيق مع الجهاز الفني بقيادة سييرا .

وتعتمد الخطة على دعم الفريق بعدد من اللاعبين المحليين المتميزين خلال الميركاتو الصيفي ، فيما ستكون التحركات على صعيد المحترفين الأجانب في حدود ضيقة .

كما تستعد الإدارة الاتحادية لتوزيع الحقائب الإدارية على اعضاء مجلس الإدارة.

كما اعتمد رئيس هيئة الرياضة امس أيضا مجلس إدارة نادي الأهلي برئاسة أحمد الصائغ، والتي فازت بالتزكية من خلال عمومية الأهلي التي انعقدت مؤخرًا ، كما تم اعتماد إدارة نادي الهلال برئاسة فهد بن نافل ، وكذلك إدارة نادي الشباب برئاسة خالد البلطان .

الهلال يكثف جهوده لإنهاء ملف المدرب

المدينة - الرياض

تعكف إدارة نادي الهلال برئاسة فهد بن نافل حالياً على الانتهاء من ملف المدرب ، قبل تحديد مصير عدد من اللاعبين ، خاصة الذين شارفت عقودهم على الانتهاء .

كما فتحت إدارة فهد بن نافل قنوات اتصال مع عدد من اللاعبين الأجانب للتعاقد معهم في الميركاتو الصيفي، فيما يشغل ملف المدرب الجديد حيزاً اكبر من اهتمام الهلاليين ، حيث دخلت الإدارة الهلالية في مفاوضات مع الفرنسي برونو جينيسيو المستقيل مؤخراً من تدريبات فريق ليون الفرنسي.

ويعطل الصفقة حتى الآن، تلقي المدرب عدة عروض أخرى، إلى جوار العرض الهلالي، ويعكف المدرب حالياً على المفاضلة بينها، ولعل أهم هذه العروض، عرض تلقاه جينيسيو من نيوكاسل الإنجليزي، خاصة بعد استقالة الإسباني رافاييل بنتيز من تدريب الفريق الإنجليزي مؤخرًا.

تجدر الإشارة إلى أن إدارة فهد بن نافل، قد أعلنت مؤخرًا إنهاء عقد اللاعب الأرجنتيني إيزيكويل سيروتي.

وانضم سيروتي لصفوف الهلال في موسم ٢٠١٧-٢٠١٨ وساهم في تتويج الفريق بلقب دوري المحترفين السعودي، قبل أن يقوم بإعارته لفريق إنديبيندينتي الأرجنتيني في صيف العام الماضي.

سيروتي

اشتعال المنافسة في بطولة الطائرة الشاطئية لموسم جدة

المدينة - جدة

اشتعلت المنافسة حالياً بين الفرق المشاركة في بطولة كرة الطائرة الشاطئية، إحدى فعاليات موسم جدة والتي تستمر حتى الجمعة ٩ ذي القعدة الموافق يوليو ١٢ المقبل، في أبحر، إحدى الوجهات الرئيسة لموسم جدة برعاية الهيئة العامة للرياضة.

البطولة تشهد مشاركة واسعة من قبل محترفي الكرة الطائرة والكرة الطائرة الشاطئية في المملكة، ونخبة من لاعبي الأندية السعودية من داخل وخارج مدينة جدة، حيث يجري التنافس حالياً بين ٣٢ فريقاً في الفئة ٢×٢، وبين ١٦ فريقاً في الفئة ٦×٦.

وتشرف على البطولة لجنة تحكيم معتمدة من قبل الهيئة العامة للرياضية، وقد رصدت العديد من الجوائز القيمة؛ ففي فئة ٢×٢: سيحصل الفائز الأول على ٢٠ ألف ريال، والثاني ١٠ آلاف ريال، والثالث ٥ آلاف ريال، وفي الفئة ٦×٦: سيحصل الفائز الأول على ١٥ ألف ريال، والثاني ١٠ آلاف ريال، والثالث ٥ آلاف ريال.

كريري
مديرا للكرة بالهلال

عيسى المعلوي - جدة

أعلن الرئيس التنفيذي لنادي الهلال عبدالله الجربوع أمس عن تعيين الكابتن السابق للهلال والمنتخب السعودي سعود كريري مديرا لكرة القدم بالنادي، وجاء اختيار الكابتن سعود كريري لما يملكه من خبرة وإمكانيات كبيرة تؤهله لهذا المنصب.

الجدير بالذكر أن الكابتن سعود كريري يبلغ من العمر ٣٩ عاما، وتعتبر مسيرته حافلة بالإنجازات مع نادي الاتحاد سابقا وبعد انتقاله للهلال ويأتي تعيينه خلفا للمستقيل فهد المفرج.

الكاميرون تحصد أول ٣ نقاط

عيسى المعلوي - جدة

تغلب منتخب الكاميرون في أولى مبارياته في بطولة الأمم الأفريقية ٢٠١٩ على منتخب غينيا بيساو بنتيجة (٢-٠) في اللقاء الذي أقيم مساء أمس باستاد الإسماعيلية في الجولة الأولى للمجموعة السادسة التي تستضيفها مصر، سجل هدفا اللقاء اللاعب وايايا بانانا في الدقيقة ٦٦، وستيفن بهوكن عند الدقيقة ٦٩ من زمن المباراة.

العطوي يبدأ مهمته مع الاتفاق .. رسميا

العطوي يتحدث للاعبين قبل انطلاق أول تدريب له مع الاتفاق

حسين أحمد - الدمام

بدأ الفريق الأول لكرة القدم بنادي الاتفاق إعداده للموسم الجديد باجتماعين منفصلين الأول عقده رئيس النادي مع الفريق والثاني عقده المدرب مع اللاعبين، وتحدث المهندس خالد بن عبدالله الدبل مع أعضاء الفريق الأول لكرة القدم من جهازين فني وإداري ولاعبين بحضور أعضاء مجلس الإدارة حاتم المسحل و معاذ العوهلي وعمر باخشوين المدير التنفيذي لكرة القدم بالنادي.

ورحب الدبل بالجهاز الإداري الجديد للفريق المكون من الحارس السابق فايز السبيعي مديرًا للفريق والسيد محمد العمري إداريً، كما رحب الدبل بالجهاز الفني بقيادة خالد العطوي وطاقمه المعاون، مشدداً على أهمية إبراز الصورة المشرقة عن نادي الاتفاق والعمل بجدية لتعزيز موقعه كواحد من أهم وأبرز الأندية السعودية.

وأشار الدبل إلى أن الموسم المقبل سيكون صعبًا ويتطلب تضافر الجهود والتعاون بين اللاعبين والجهازين الفني والإداري، مؤكدًا ثقته التامة في الفريق لتحقيق نتائج إيجابية تسعد الجماهير الاتفاقية.

الفتح يبدأ التحضير للموسم الجديد بأربع صفقات

الهولندي بعد توقيع عقد انضمامه للفتح

عيسى الحبيب - الأحساء

وقعت إدارة الفتح ثلاث صفقات، استعداداً للموسم الجديد، حيث تم التعاقد مع المهاجم الهولندي «ميتشيل تي فريدي» صاحب الـ٢٧ عامًا لتمثيل صفوف الفريق بداية من الموسم المقبل بعقد يمتد لسنتين وكذلك مع المهاجم محمد مجرشي.

كما تعاقد الفتح مع صقر عطيف لتمثيل صفوف الفريق بداية من الموسم المقبل بعقد يمتد لسنتين، ورممت الإدارة الفتحاوية دفاعات الفريق بمدافع الجيل محمد ناجي وذلك للانضمام لصفوف الفريق بداية من الموسم المقبل بعقد يمتد لثلاث سنوات.

الحزم يُجدِّد عقد مدربه الروماني دانيال إيسايلا

مدرب فريق الحزم

عيسى الحبيب - الأحساء

جددت إدارة نادي الحزم برئاسة عبدالله المقحم عقد المدرب دانيال إيسايلا «روماني» لمدة موسم إضافي مع تغييرات بالجهاز الفني اشتملت على التعاقد مع الإيطالي باولو باتوسنيك «مدرب لياقة» والروماني جورج كتالين «مدرب حراس» وتجديد عقد الرومانيين كاجسكا جابريل وجورج سورين..

وكانت إدارة الحزم قد أنهت مُؤخرًا إجراءات التعاقد مع اللاعب أحمد الشمراني «مدافع» لمدة سنتين وسبق للاعب تمثيل فريقي الاتحاد والوحدة.

«اتفاق شفهي» يفتح باب عودة نيمار لـ برشلونة

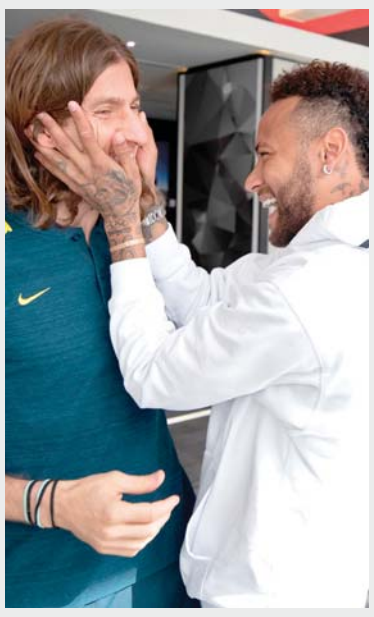

أ ف ب - مدريد

توصل البرازيلي نيمار وبرشلونة بطل الدوري الإسباني لكرة القدم إلى «اتفاق شفهي» يقضي بعودة المهاجم إلى صفوف الفريق الكاتالوني كما كشفت صحيفة «سبورت» التي اعتبرت بأنه «يبقى تحقيق الأصعب» وهو إقناع فريقه الحالي باريس سان جرمان الفرنسي بالتخلي عن نجمه.

وقالت الصحيفة من دون أن تذكر أي مصدر: «يملك برشلونة اتفاقاً شفهيًا مع نيمار لكي يرتدي قميص البلاوغرانا للمواسم الخمسة القادمة».

وأضافت «وافق نيمار على العقد المعروض عليه من قبل برشلونة وهذا ما تستطيع سبورت تأكيده بطريقة حصرية، موافقة اللاعب كانت حاسمة، وقد وافق على تخفيض راتبه إلى النصف مقابل ما يتقاضاه حاليا»، مشيرة إلى عرض برشلونة الحالي هو ٢٤ مليون يورو «القريب مما كان يتقاضاه في برشلونة» قبل رحيله إلى سان جرمان عام ٢٠١٧.

أهم مباريات اليوم 26 مشوة

كأس الأمم الأفريقية

5:30 م	نيجيريا	×	غينيا
8:00 م	أوغندا	×	زمبابوي
11:00م	مصر	×	جمهورية الكونجو

دوري أبطال آسيا

1:00 ظ	جيونبك	×	شنغهاي
2:00 ظ	أولسان هيونداي	×	أوراوا ريد دياموندز

كأس الكونكاكاف

1:30 صباح الخميس	ترينيداد وتوباجو	×	غيانا
3:30 فجر الخميس	بنما	×	أمريكا

جميع المباريات بتوقيت المملكة

مصر تبحث عن الفوز الثاني.. والأنظار على صلاح

صلاح في تدريب المنتخب المصري

أ ف ب - القاهرة

يترقب المصريون تحقيق منتخب بلادهم فوزه الثاني في بطولة كأس الأمم الإفريقية في كرة القدم المقامة على أرضه، عندما يلاقي جمهورية الكونغو الديموقراطية في الجولة الثانية من منافسات المجموعة الأولى الأربعاء.

وحقق المنتخب المصري فوزًا أول في المباراة الافتتاحية الجمعة على زيمبابوي بهدف وحيد لجناحه محمود حسن «تريزيجيه»، لكنه لم يكن كافيًا لمنح منتخب الفراعنة صدارة المجموعة نظرًا لفوز أوغندا المفاجئ على الكونغو الديموقراطية السبت ٢-صفر، علمًا بأن المتصدر يلاقي غدًا أيضًا منتخب زيمبابوي على استاد القاهرة الدولي، في مباراة تنطلق عند الساعة ١٩:٠٠ بالتوقيت المحلي (١٧:٠٠ بتوقيت غرينيتش)، قبل ثلاث ساعات من موعد المباراة المرتقبة للمنتخب المصري على الملعب ذاته.

مصر تبحث عن الفوز الثاني

يخوض المنتخب المصري حامل الرقم القياسي في عدد ألقاب البطولة (٧) مباراته الثانية باحثا عن فوز قد يضمن له التأهل للدور ثمن النهائي. وكما في مختلف مراحل البطولة، تتجه الأنظار مرة جديدة نحو النجم محمد صلاح المتوج مطلع الشهر الحالي مع فريقه ليفربول الإنكليزي بلقب دوري أبطال أوروبا، والباحث عن اللقب القاري مع منتخب بلاده.

وبرز صلاح في المباراة الأولى من خلال تحريك خط هجوم المنتخب الذي يشرف عليه المدرب المكسيكي خافيير أجيري، لكنه لم يتمكن من تحويل عدد من الفرص التي أتيحت له، لاسيما من خلال التسديد البعيد، إلى هدف أول له في النسخة الحالية من بطولة أمم إفريقيا، إلى أن أتى الفرج للمصريين بهدف لتريزيجيه من مجهود فردي في أواخر الشوط الأول.

ومن المتوقع أن تتوافر لأجيري صفوف مكتملة غدًا، لاسيما مع مشاركة المدافع أحمد حجازي إلى التمارين بعد تعرضه لكسر في الأنف خلال المباراة الأولى لم يحل دون متابعته اللعب، وظهر حجازي خلال تمرين الاثنين للمنتخب، وقد وضع على وجهه قناعًا واقيًا.

في المقابل، سيحاول منتخب الكونغو الديموقراطية تعويض خسارته غير المتوقعة في المباراة الأولى أمام أوغندا، والتي «خذلت بلادنا» بحسب ما قال اللاعب يوسف مولومبو.

أوغندا لمواصلة المشوار

تسعى أوغندا لإثبات أن ما حققته في المباراة الأولى لم يكن مفاجأة لن تتكرر، لاسيما وأنه كان الفوز الأول للمنتخب في البطولة القارية منذ ٤١ عامًا، وشدد المدرب الفرنسي للمنتخب سيباستيان ديسابر على أن الثنائية النظيفة في اللقاء الأول، لا يجب أن تمنح فريقه فائضًا من الثقة. وفي حال تمكن المنتخبان المصري والأوغندي من تحقيق الفوز اليوم، سيضمنان التأهل إلى الدور ثمن النهائي إذ سيصبح رصيد كل منهما ست نقاط مقابل دون أي نقطة لزميبابوي والكونغو الديموقراطية، ما سيجعل الأخيرين يتنافسان على بطاقة تأهل ضمن أفضل أربعة منتخبات تحتل المركز الثالث في المجموعات الست.

نيجيريا وضريبة الطقس

على الرغم من أنهما ضمن القوى التي يحسب لها حسابًا في القارة السمراء، لم تقدم نيجيريا أو غينيا أداء مقنعًا في الجولة الأولى، فاكتفت الأولى بالفوز ١-صفر على بوروندي الوافدة الجديدة إلى البطولة، بينما اكتفت الثانية بالتعادل ٢-٢ أمام مدغشقر المشاركة للمرة الأولى أيضًا.

واعتبر المدرب الألماني للمنتخب النيجيري غرينوت رور أن عوامل عدة ساهمت في الأداء المتواضع لفريقه في المباراة الأولى، ومنها «أن عددًا من اللاعبين بدأوا التمارين قبل أيام فقط من اللقاء لأنهم عانوا من المرض بسبب تبدل الطقس من نيجيريا الماطرة (في هذه الفترة من العام) إلى مصر الحارة» حيث الحرارة في أعلى الثلاثينات مئوية في فترة الذروة.

وعلى رغم تحقيق النقاط الثلاث في عودتها إلى البطولة القارية بعد غيابها عن النسختين الأخيرتين وتحديدًا منذ تتويجها بلقبها الثالث والأخير عام ٢٠١٣، تأمل نيجيريا في تقديم أداء أفضل أمام غينيا، على الرغم من توقع رور أن يواجه «فريقًا غينيًا جيدًا جدًا».

أجيري واثق من تطور أداء المنتخب المصري

أ ف ب - القاهرة

أبدى المدرب المكسيكي خافيير أجيري ثقته بقدرة المنتخب المصري لكرة القدم على تقديم «أداء أفضل بكثير» الأربعاء ضد منتخب الكونغو الديموقراطية ضمن المجموعة الأولى لبطولة كأس الأمم الإفريقية، مما قدمه افتتاحًا أمام زيمبابوي عندما فاز بهدف وحيد.

وتتصدر أوغندا المجموعة بعد فوزها المفاجئ على الكونغو الديموقراطية في الجولة الأولى بنتيجة ٢-صفر.

وقال أغيري في مؤتمر صحافي الثلاثاء عشية المباراة الثانية للمنتخب على استاد القاهرة الدولي: «المباراة بين الكونغو الديموقراطية وأوغندا كانت غريبة بعض الشيء، كان يمكن للكونغو تقديم أداء أفضل، ومصر أيضًا كان يمكن أن تكون أفضل في المباراة الأولى»، مبديًا اعتقاده بأنه يمكن للفريقين «تقديم أداء أفضل من المباراتين السابقتين».

أضاف المدرب الذي يسعى إلى قيادة المنتخب لتعزيز رقمه القياسي والتتويج باللقب للمرة الثامنة: «بالطبع يمكن للكونغو الديموقراطية ومصر أن تلعبا بشكل أكبر، وبالتأكيد في المباراة المقبلة، من دون هذا الضغط الذي تتسبب به المباراة الأولى، علينا أن نلعب بشكل أفضل بكثير».

وشدد أجيري على أن منتخب الفراعنة «جاهز من الناحية الفنية جيد ولا مشكلة من الناحية البدنية»، لاسيما بشأن المدافع أحمد حجازي الذي تعرض لكسر في الأنف على هامش المباراة الأولى، لكنه أكمل المشاركة وخاض التمارين في الأيام الماضية مستخدمًا قناعًا طبيًا واقيًا.

حسابات محايدة

الأهلي عطر بلا رائحة!!

حامد العتيبي

بعيد عن المُسَمَّيات الرَّنَّانة: «ملكي» أو «راقي» أو «قلعة كؤوس»، يبقى النادي «الأهلي» أحد أهم ركائز كرة القدم، فيكفي لا.. عندما تنظر لتاريخه مع المنتخبات السعودية تجد أنه قام بالواجب الذي عليه، وأكثر من «يحيى عامر» و«محمد عبدالجواد» و«خالد مسعد» و«محمد شلية» و«حسين عبدالغني» وغيرهم الكثير، وناهيك عن تقديمه لكرة جميلة رائعة تتسم بالشمولية والأداء الهجومي من زمن «أمين دابو» ومرورًا بـ «خالد قهوجي» وصولا لـ «عمر السومة».

إلا أنه مع هذا الزخم الكبير من الأسماء اللامعة؛ نجد أن محصِّلة «الأهلي» من بطولات الدوري قليلة جدًا، ولا يملك أي حضور ذهبي على مستوى القارة الآسيوية، على الرغم من تواجد خبرات إدارية على مستوى عالٍ على مر عمره، فنجد اهتمامًا ومصروفات ماليًة واستقطابات كبيرة، في المقابل تجد الإنجازات قليلة لا تليق بهذا العمل الجبَّار.

في كل مرة أرى «الأهلي» يلعب أتذكر نادي «روما الإيطالي» الذي يشابهه في كل شيء، فـ«روما» في إيطاليا هو متعهد اللعب الجميل، ومنبع المواهب والنجوم، فيكفي فقط تقديمه للأسطورة «فرانشيسكو توتي»، ولم يقف هذا التشابه في الجينات إلى هذا الحد، حيث حقق «روما» الدوري هناك ثلاث مرات، والأهلي حققه هنا ثلاث مرات أيضًا، لكنهما اتفقا على متعة الأداء، وبالإضافة إلى ذلك نجد «روما» حقق أكبر مجد على مستوى قارته وصيف دوري أبطال أوروبا في أوائل الثمانينات، ونجد «الأهلي» أيضًا لم يحقق سوى الوصافة على مستوى القارة؛ لذلك يسمى «روما الإيطالي» بعطر بلا رائحة، أي أنه يقدم كرة جميلة غير متوَّجة بأي شيء.

على الرئيس الجديد المهندس «أحمد الصائغ» أن يهندس العمل داخل أرْوقة النادي بطريقة مختلفة، لكي يخرج من ثوب الكرة الجميلة واللعب بدون ضغوط إلى تقديم كرة واقعية تجيد اللعب تحت الضغوط، لكي تكسب أكثر وتحقق الألقاب التي لم تحقق.

فمشكلة «الأهلي» التاريخية ليست عدم توفر المال أو عدم وجود نجوم، فـ«الأهلي» ماركة تجارية غالية وحلم أي نجم أيضًا، أزمة «الأهلي» هي أزمة فكر، فعلى الإدارة أن تعمل على تغيير الصورة الذهنية لدى جميع اللاعبين والجماهير بأن فرقة «الأهلي» لا تظهر سوى في المباريات الكبيرة، بأن فرقة «الأهلي» لا تخشى أي خصم، بأن فرقة «الأهلي» هي البطلة، بأن فرقة «الأهلي» تستطيع تحقيق أي منجز حتى لو كان الحَكَم «مفوت حبتين».

من السهل أن تبني فريق يلعب ويبهر، لكن من الصعوبة بناء هيبة فريق يخافه خصومه، ويخاف لاعبيه التفريط.

حكومية — إعلانات

جامعة الجوف
Al Jouf University

جامعة الجوف

جامعة الجوف
Al Jouf University

تعلن عن رغبتها في تمديد المنافسات التالية:

رقم المنافسة	اسم المنافسة	قيمة الكراسة	آخر موعد لتلقي العروض	موعد فتح المظاريف الساعة ١٠ صباحاً
٤٠/٢٤	مشروع تنسيق الموقع العام البنية التحتية لجامعة الجوف	٤٠٠٠٠ ريال	الاحد ١٤٤٠/١١/١١هـ ٢٠١٩/٧/١٤م	الاثنين ١٤٤٠/١١/١٢هـ ٢٠١٩/٧/١٥م
٤٠/٣١	صيانة ونظافة مباني جامعة الجوف	٢٠٠٠٠ ريال	الثلاثاء ١٤٤٠/١٢/٢٦هـ ٢٠١٩/٨/٢٧م	الاربعاء ١٤٤٠/١٢/٢٧هـ ٢٠١٩/٨/٢٨م

للحصول على كراسة المواصفات عن طريق موقع المنافسات الحكومية يتم إيداع قيمة الكراسة في الحساب الموحد عن طريق بوابة المشتريات الحكومية
http:/www.saudiegp.sa

يتم تقديم العروض عبر البوابة الإلكترونية(إعتماد) إضافة إلى تسليم العروض ورقياً لإدارة المشتريات في جامعة الجوف بالمدينة الجامعية ، على أن يتكون العرض من ثلاث أظرف أصل + صورتين مع إرفاق كامل المستندات وتكون الأظرف مغلقة ومختومة ومشمّعة بالشمع الاحمر .

للاستفسار على الهواتف رقم ٠١٤٦٥٤٢٣٢٣/٠١٤٦٥٤٢٣٢٤/٠١٤٦٥٤٢٣٢٦
والمخاطبات على الفاكس ٠١٤٦٥٤٢٣٣٧_٠١٤٦٥٤٢٣٣٠

إدارة إسكان قوى الأمن بتبوك
تعلن عن تأجير محلات تجارية

م	نوع النشاط	رقم المحل
١	خدمات الصيانة الإلكترونيةواجهزة الحاسب الآلي	٤
٢	مقر البنك	١١
٣	نادي صف الضباط وملحقاته	مبنى

على من يرغب من الشركات والمؤسسات الدخول في هذه المنافسة مراجعة الإسكان بمقر قوى الأمن بتبوك (طريق حالة عمار) وذلك لاستلام نسخة من وثائق وشروط المنافسة الخاصة بذلك وتقديمها قبل موعد فتح المظاريف.
مكان بيع الوثائق وتقديم العروض: مكتب غسكان قوى الأمن بتبوك.
موعد فتح المظاريف: الساعة الحادية عشر صباحا بالتوقيت من يوم الأحد الموافق ١٤٤٠/١١/١١هـ.
ملاحظات: يرفق ضمن أصل وثائق المنافسة (أوراق العطاء) المستندات التالية:
١ - خطاب موقع ومختوم موضح فيه:
أ - قيمة الإيجار السنوي. ب - قيمة الإيجار لكل مدة العقد.
٢ - أصل خطاب الضمان البنكي (١٥٪) من الأجرة السنوية ساري المفعول لمدة أربعة أشهر ولا تقبل الشبكات بجميع أشكالها.
٣ - صورة من شهادة الزكاة والدخل سارية المفعول.
٤ - صورة من شهادة الاشتراك بالغرفة التجارية سارية المفعول.
٥ - صورة من السجل التجاري ساري المفعول.
٦ - نسخة من شهادة السعودة سارية المفعول.
٧ - صورة من رخصة مزاولة النشاط والخبرات السابقة.
٨ - شهادة عضوية مقاول.
٩ - شهادة التزام بنظام حماية الأجور.
١٠ - شهادة الوفاء بالإلتزام تجاهة المؤسسة العامة للتأمينات الإجتماعية.

إعلانات متنوعة

قرار إبلاغ

تعلن دائرة التنفيذ الأولى بمحكمة التنفيذ في المدينة المنورة عن تقدم المواطن / مصلح سليم بخيت الذبياني سعودي الجنسية بموجب السجل رقم ١٠٤١٩٦٧٢٥ بعد صدور القرارات رقم (٣٩١٦١٥٤٠٤) ورقم (٤٠٦٣٧٧٩٥) ورقم (٣٧٩١٧٨٥) ورقم (٣٧٦٢٧٨٦) ورقم (٣٧٨٥٩٢٥) ورقم (٣٧٣٩٥٧٩٨) ورقم (٣٧٢٧٨٤٦١) ورقم (٢٧٧٦٥٩٦) ورقم (٣٧٧٧٦٦٠) ورقم ٤٠٩٩٩٨٥٨ ورقم (٣٧٢١١٨٤٤) ورقم (٣٩١٥٤٠٥٤٩) ورقم (٣٩١٦١٥٤٦٩) ورقم (٣٧٢١١٨٢٤) ورقم (٣٩١٦١٥٤٤٧) ورقم (٣٩١٥٤١٢٢٧) ورقم (٣٩١٥٤٦٢٨٨) ورقم (٤٠٥١٠٨٩٥) ورقم (٤٠١٠٣٥٦٢٢) ةورقم (٤٠٤٢٨٧٣٨) ورقم (٣٧٢١٦٦٦٢) ورقم (٤٠٩٨٤١٨٠) ورقم (٣٦١٨٥٨٤٦) ورقم (٣٩١٦١٥٤٢٩) ورقم (٣٨٣٠٤٨٥٨) ورقم (٣٨١٣١١٢٣) ورقم (٣٩١٥٤٦٢٧٨) والمتضمنة إلزامه بدفع مبلغ قدره مليون ومائة وأربعة وخمسين ألفاً وثلاثين ريال (١,١٥٤,٠٣٠) ريال ويطلب إثبات إعساره ، ونظراً لورود إجابات الدوائر الحكومية - ذات العلاقة - بعدم وجود ما يسدد به المذكور واستناداً للمادة (٧٧) من نظام التنفيذ ولا تحته التنفيذية فقد تقرر سماع ما لديه ، فمن كان لديه إعتراض أو يعلم أن لديه أملاك ثابتة أو منقولة لطالب الإعسار فليتقدم لدائرة التنفيذ الأولى بمحكمة التنفيذ في المدينة المنورة خلال عشرة أيام .

الجهة	دوائر التنفيذ في المحكمة العامة ببلغازي
دائرة التنفيذ	دائرة التنفيذ الأولى
رقم القرار القضائي	٤٠١٦٠٥٣٧٦ في ١٤٤٠/٠٩/١١هـ
اسم المنفذ ضده	جابر بن ناجع مسرع غزواني
رقم الهوية	١٠٥٩١١٧٢٧٣

إبلاغ بأمر تنفيذ
تعلن الدائرة عن صدور القرار الموضحة بياناته، ولتعذر تبليغ المنفذ ضده جرى الاعلان للإبلاغ، وفي حال عدم التنفيذ خلال خمسة أيام من تاريخ نشره فسيتم اتخاذ الإجراءات النظامية التي نص عليها نظام التنفيذ.

الجهة	دوائر التنفيذ في المحكمة العامة بمحافظة شرورة
دائرة التنفيذ	دائرة التنفيذ الأولى
رقم القرار القضائي	٣٨٨٥٧٨٢٦ في ١٤٣٨/١١/٢٤هـ
اسم المنفذ ضده	صبيح علي صالح الصيعري
رقم الهوية	١٠٣٠٣٣٧٨٦٧

إبلاغ بأمر تنفيذ
تعلن الدائرة عن صدور القرار الموضحة بياناته، ولتعذر تبليغ المنفذ ضده جرى الاعلان للإبلاغ، وفي حال عدم التنفيذ خلال خمسة أيام من تاريخ نشره فسيتم اتخاذ الإجراءات النظامية التي نص عليها نظام التنفيذ.

إعلانات قضائية

جدة

● يعلن عبدالله خليل حمدان الزهراني سعودي الجنسية هوية رقم ١٠٨٩٨٤٠٧٧٩ عن فقدان شهادة حاسب آلي وتقنية معلومات تاريخها من ١٤٢٠/٤/٣هـ إلى ١٤٢٠/٨/٢هـ مصدرها مركز التدريب والتجنيد بجدة يرجى من يعثر عليها ان يسلمها الى مصدرها

● يعلن طلال علي سندي عن فقدان رخصة مزرعة دواجن رقم الرخصة ٢٢٦/١/٢/٩ في ١٤٠٣/١٠/٧هـ صادرة من وزارة الزراعة فعلى من يعثر عليها ان يسلمها الى وزارة الزراعة

● تعلن خانم صلاح الدين عواطلي الجنسية لبنانية عن فقدان جواز سفر سابق رقم ١٢٧٤٠٣ تاريخه ١٩٦٤م مصدره لبنان يرجى من يعثر عليه أن يسلمه الى أقرب ادارة جوازات

● تعلن شركة التوكيلات البحرية العالمية عن فقدان تصريح دخول ميناء جدة الاسلامي للأشخاص والشاحنات الاتية اسماؤهم/ جوماربينا بيرينو هوية رقم ٢٤٣٤٣٩٥٠٦٣ - جليل عامر اسماعيل هوية رقم ٢٤٣٤٣٩٥٨٢٤ - خدافي بالينونج ادم هوية رقم ٢٣٦٥٧٦٦٥٥٢٢ - كذلك فقدان تصاريح الشاحنات التالية/ المركبة تاتا موديل ٢٠٠٩ رقم اللوحة أ ب ب ٥٤٩٦ اللون أبيض - المركبة تاتا موديل ٢٠٠٩ رقم اللوحة أ أ ي ٣١٧٥ اللون أبيض - المركبة تاتا موديل ٢٠٠٨ رقم اللوحة أ أ ي ٣٢٠٦ اللون أبيض - المركبة تاتا موديل ٢٠٠٨ رقم اللوحة أ أ ي ٣١٩٨ اللون أبيض - المركبة مرسيدس موديل ٢٠١٥ رقم اللوحة أ د د ٤٨٠٣ اللون أبيض - المركبة مرسيدس موديل ٢٠١٤م رقم اللوحة أ ح هـ ٧٧٤٠ اللون أبيض يرجى ممن يعثر عليها ان يسلمها الى مصدرها

الباحة

● يعلن / عبدالله يوسف عبدالله سالم - يمني الجنسية - عن فقدان جواز سفر رقم ٠٨١٤٨٩٧٨ فعلى من يجده تسليمه للقنصلية اليمنية بجدة أو أقرب إدارة جوازات .

● تقدم لإدارة الاحوال المدنية بالقنفذة المواطن علي ابراهيم حناش المهابي سجل مدني رقم ١٠٢٦٢٤٥٨٣٥ حفيظة رقم ٣٦٧٣١ بتاريخ ١٣٩٨/١١/٧هـ مصدرها القنفذة بطلب تعديل اسمه من علي ابراهيم حناش المهابي الى علي ابراهيم محمد الحناش المهابي فمن لديه معارضه في ذلك فليتقدم بمعارضته خلال شهر من تاريخ هذا الاعلان .

● يعلن/ عبدالعاطي صابر احمد احمد عن فقدان هوية مقيم رقم ٢٤٦٢٦٣٠٢٩٠ يرجى من يعثر عليها يسلمها الى اقرب إدارة جوازات .

● تقدم لإدارة الاحوال المدنية بالقنفذة المواطن / حبشي باشه علي البطاشي سجل مدني رقم ١٠٩٨٨٠٠٤١٨ حفيظة رقم ٩٤٣٦٢ بتاريخ ١٤٣٣/١٢/٢١ هـ مصدرها القنفذة بطلب تعديل اسمه من حبشي الى محمد فمن لديه معارضه في ذلك فليتقدم بمعارضته خلال شهر من تاريخ هذا الاعلان .

● يعلن / محمد باداروسينموراد- هندي الجنسية - عن فقدان جواز سفر رقم ٢٣٧٤٥٩٦ S صادر من القنصلية الهندية بجدة فعلى من يجده تسليمه لمصدره أو أقرب إدارة جوازات .

● تعلن محكمة محافظة قلوة بأنه تقدم إليها المواطن / أحمد علي عطية السلطاني الزهراني سجل مدني رقم ١٠١٣٠٤٢٩٥٥ أحوال قلوة يطلب صك استحكام على أرضه عبارة عن أرض سكنية محاطة بحوش من البلوك بارتفاع متر ونصف وبداخلها بيت مطور شعبي دور واحد والواقعة في الحوية بقرية السلاطين التابعة لمحافظة قلوة والتي آلت إليه عن طريق التقسيم بين اخوانه والتي آلت إليهم عن طريق الإرث عن والدهم والتي آلت إليه عن طريق الإحياء الشرعي من عام ١٣٨٥هـ وحدودها وأطوالها كالآتي : شمالا : ملك رحمة أحمد علي عطية الزهراني السكني عبارة عن أرض مبرحة وبداخلها بيت شعبي والضلع يبدأ من الحد الشرقي بزاوية ١٦٣د بطول ١٦,٧٠م ثم ينكسر بزاوية ١٦٦د متجها للغرب بطول ٦٠,٩٠م والإجمالي بطول الضلع ٧٧,٦٠م يبدأ من الشرق متجهاً غرب بزاوية ١٢٩ درجة مع الضلع الشرقي وبطول ٢٥,٥٠م ثم ينكسر غرب بزاوية ١٧٥ درجة وبطول ٤٠,٧٠م ثم ينكسر غرب بزاوية ١٨٨ درجة وبطول ٦٤,٤٠م ثم ينكسر جنوب غرب بزاوية ١٩٤ درجة وبطول ٣٨م ثم ينكسر جنوب غرب بزاوية ٢١١ درجة وبطول ١٠,٥٠م ثم ينكسر جنوب بزاوية ٢٠٤ رجة وبطول ٢٤,٦٠م ثم ينكسر جنوب غرب بزاوية ١٢٣ درجة وبطول ٢٦,٤٠م ثم ينكسر غرب بزاوية ١٦٦ درجة وبطول ٣٤,٣٠م ليربط مع الضلع الغربي بزاوية ١٠٢ درجة وبطول اجمالي للضلع ٢٦٤,٤٠م ويحده جنوباً ملك محمد سروي جابر عسيري وملك عبدالله احمد محمد قاسم ومن الشرق يبدأ من الشمال متجهاً جنوب بزاوية ٩٨ درجة مع الضلع الشمالي وبطول ٦٠,٥٠م ثم ينكسر شرق بزاوية ٢٥٩ درجة وبطول ٢٢,٧٠م ثم ينكسر جنوب بزاوية ٩٥ درجة وبطول ١٣م ثم ينكسر جنوب شرق بزاوية ٢٢٦ درجة وبطول ١٤,٢٠م ثم ينكسر جنوب شرق بزاوية ١٩٩ درجة وبطول ٦٣,٦٠م ثم ينكسر جنوب غرب بزاوية ٩٧ درجة وبطول ٤٧,٣٠م ليربط مع الضلع الجنوبي بزاوية ١٢٩ درجة وبطول اجمالي ٢٢١,٣٠م ويحده شرقاً شارع ترابي نتهي في المزرعة عرض ٦م يليه ملك خالد محمد الخيري وشارع ترابي عرض ٨م يليه ملك محمد سروي جابر عسيري ومن الغرب يبدأ من الشمال متجهاً جنوب بزاوية ٨٠ درجة مع الضلع الشمالي وبطول ٦٨,٤٠م ثم ينكسر جنوب غرب بزاوية ٢٠٢ درجة وبطول ٤٨,٢٠م ثم ينكسر جنوب بزاوية ١٥٣ درجة وبطول ٩٠,٤٠م ليربط مع الضلع الجنوبي بزاوية ١٠٢ درجة وبطول اجمالي للضلع ٢٠٧م ويحده غرباً شارع ترابي عرض ١٠م يليه ملك عبدالله احمد محمد قاسم والمساحة الاجمالية ٤٦٩٤٢,٠٠م٢ وجدول الاحداثيات (١) الشمال ٢٨,٠٣٣ ١٨ الشرق ٠٦,٠١٢ ٤٢ ، (٢) الشمال ٢٨,٠٠٧ ١٨ الشرق ٠٥,٨٧٩ ٤٢ ، (٣) الشمال ٢٧,٨٩٧ ١٨ الشرق ٠٥,٩٠٥ ٤٢ ، (٤) الشمال ٢٧,٩٣٨ ١٨ الشرق ٠٦,٠٣٨ ٤٢ ، وأن المذكور يطلب على هذه الارض حجة استحكام فمن له معارضة التقدم لهذه المحكمة مصطحباً معه ما يخول له الاعتراض خلال شهر من تاريخ نشره

● تقدمت لادارة الاحوال المدنية في محايل المواطنة/ فضة موسى علي محمد صهبي رقم السجل المدني ١٠٦٠٤٩٠٩٩٠ رقم الحفظ ٦٥٦٥٨ التاريخ ١٤٣٦/٦/٢٣هـ المصدر أحوال أبها نساء بطلب تعديل اسمها من/ فضة موسى علي محمد إلى/ لجين موسى علي محمد فمن له معارضة في ذلك فليتقدم بمعارضته خلال شهر من تاريخه

المدينة المنورة

● تعلن المحكمة العامة بالمدينة المنورة انه انهت اليها نوار باخت مبطي الرشيدي بالسجل المدني رقم١٠٩٤٠٧٠٩٣٣ انه من الجاري في ملكها وتحت تصرفها كامل الدار الواقعة في العاقول بالمدينة المنورة المحدودة بالحدود الاتية/ جنوباً شارع عرض ٢٠,١٥م يليه أرض بعرض من ٢٢م إلى ٣٠,٤٠م وهو تمام الحدود شمالاً دار بشير مرجي الرشيدي وهو تمام الحد وشرقاً دار جميل عوض الرشيدي وتمام الحد وغرباً دار طلال سويلم الرشيدي وهو تمام الحد والمساحة الاجمالية خمسمائة وثمانية واربعون متراً مربعاً وثلاثة وتسعون بالمائة من المتر المربع (٥٤٨,٩٣م٢) وطلبت اعطائها حجة تملك لها فعلى كل من له معارضة في ذلك تقديم اعتراضه الى المحكمة العامة الدائرة الانهائية الثانية خلال شهرين من تاريخ اعلانه

● يعلن محمد فهد محمد صادق الجنسية باكستاني عن فقدان جواز سفره رقم ٨١٧٣٥٣١ AQ مصدره باكستان يرجى من يعثر عليه أن يسلمه الى أقرب ادارة جوازات

● يعلن باد شاه خان الجنسية باكستاني عن فقدان جواز سفره رقم ٢٣٤٨٦٥ مصدره افغانستان يرجى من يعثر عليه أن يسلمه الى أقرب ادارة جوازات

● تعلن المحكمة العامة بالمدينة المنورة انه انهت اليها نوار باخت مبطي الرشيدي بالسجل المدني رقم١٠٩٤٠٧٠٩٣٣ انه من الجاري في ملكها وتحت تصرفها كامل الدار الواقعة في العاقول بالمدينة المنورة المحدودة بالحدود الاتية/ جنوباً شارع بعرض من ٢٠,١٥م إلى ٢٢م يليه أرض بعرض من ٢٢م إلى ٣٠,٤٠م وهو تمام الحدود شمالاً دار بشير مرجي الرشيدي وهو تمام الحد وشرقاً دار جميل عوض الرشيدي وتمام الحد وغرباً دار طلال سويلم الرشيدي وهو تمام الحد والمساحة الاجمالية خمسمائة وثمانية واربعون متراً مربعاً وثلاثة وتسعون بالمائة من المتر المربع (٥٤٨,٩٣م٢) وطلبت اعطائها حجة تملك لها فعلى كل من له معارضة في ذلك تقديم اعتراضه الى المحكمة العامة الدائرة الانهائية الثانية خلال شهرين من تاريخ اعلانه

● يعلن كمال محمود ابراهيم عبدالحميد مصري الجنسية عن فقدان جواز سفر رقم ١٠٢٢٧١٦٢ A مصدره ٣٠/ مصر يرجى من يعثر عليه أن يسلمه الى أقرب ادارة جوازات

● يعلن عبدالمنعم حسين علي الشهاوي الجنسية مصري عن فقدان جواز سفره رقم ١٦٨٨٤٩٧٧ A مصدره ٨٨/مصر يرجى من يعثر عليه أن يسلمه الى أقرب ادارة جوازات

بدر

● يعلن محمد ناصر سكندر باطواري بنجلاديشي الجنسية عن فقدان اقامته النظامية برقم ٢٢١٣٢٧٩٥٩٥ الصادره من جوازت ينبع يرجي من يعثر عليها ان يسلمها الي مصدرها

العلا

● يعلن حمدان سليمان حمد الصريصري صاحب مؤسسة روعة الزمن عن تغيب مكفوله/ سمير أحمد سعد علي يمني الجنسية ويحمل اقامة نظامية رقم ٢٤٥٣٧٩٧٨٥٠ يرجى عدم التعامل معه أو التستر عليه ولاخلاء المسئولية جرى نشره

الجوف

● تعلن المحكمة العامة بالجوف الدائرة الإنهائية الأولى انه تقدم إليها / رجاء عبد الرحمن رجاء المويشير سجل مدني ١٠١٣١٨٤٩٣٠ بإنهائه المقيد بالمحكمة برقم ٣٩٣٦٢٥٦٨١ وتاريخ ١٤٤٠/٠٩/٢٠ طالبا استخراج صك استحكام على الارض الزراعية الواقعة جنوب غرب مدينة سكاكا بمنطقة الجوف وحدودها واطولها ومجموع مساحتها كما يلى : من الشمال: شارع عرض ٣٠,٠٠م بطول منكسر يبدأ من الشرق متجها الى للغرب بزاويه ٩٦ وبطول ١٣١,٠٠م ثم ينكسر بزاوية ١٧٤ بطول ١٤١,٠٠م ثم ينكسر بزاوية ١٧١ بطول ٨٠,٠٠م ثم ينكسر بزاوية ١٧٤ بطول ٣٨١,٠٠م ومجموع أطوال الضلع الشمالى ٧٣٣,٠٠م من الجنوب :ارض ادعاء رجاء المويشير بطول منكسر يبدأ من الشرق متجها للغرب بزاويه ٩٢ بطول ١١٤,٠٠م ثم ينكسر شمالا بزاويه ٩٣ بطول ٢٤٢,٠٠م ثم ينكسر غربا بزاوية ٢٧٠ بطول ٣٧٠,٠٠م ثم ينكسر جنوبا بزاوية ٢٢٧ بطول ٣١٨,٠٠م ثم ينكسر غربا بزاوية ٨٤بطول ١٠٦,٠٠م ومجموع أطوال الضلع الجنوبى ١١٥,٠٠م من الشرق :شارع عرض ٣٠,٠٠م بطول منكسر يبدا من الشمال الى الجنوب بزاوية ٩٦ بطول ٢٢٤,٠٠م ثم ينكسر غربا بزاوية ١٩٣ بطول ٣٠٠,٠٠م ومجموع أطوال الضلع الشرقى ٢٤,٠٠٥م من الغرب :شارع عرض ٣٠,٠٠م بطول منكسر يبدأ من الشمال الى الجنوب بزاوية ١٠٦ بطول ١١٠,٠٠م ثم ينكسر بزاوية ١٦٠بطول ١٨١,٠٠ثم ينكسر بزاوية ١٦٩ وبطول ٤٣٠,٠٠م ومجموع اطوال الضلع الغربي ٧٢١,٠٠م المساحة الاجمالية :ثلاثمائة وواحد وعشرون الفا وستمائة واثنان وثمانون مترا مربعا وواحد وثمانون سنتيمترا مربعا (٣٢١٦٨٢,٨١م) واحداثيات الموقع كالتالي : ١/الشماليات٣٠٥٣٤٥٤ الشرقيات٤٠٠٦١٧٧ ، ٢/ الشماليات ٣٠٥٣٥٦٤ الشرقيات٤٠٠٦٣٧٧ ، ٣/ الشماليات ٣٠٥٣٥٨٤ الشرقيات٤٠٠٦٥٠٥ ، ٤/ الشماليات ٣٠٥٣٦٠٧ الشرقيات٤٠٠٦٥٠٥ ، ٥/ الشماليات ٣٠٥٣٦٢٠ الشرقيات ٤٠٠٦٥٨٥ ، ٦/الشماليات ٣٠٥٣٥٠٤ الشرقيات ٤٠٠٦٦٢٦ ، ٧/الشماليات ٣٠٥٣٣٦٥ الشرقيات ٤٠٠٦٧١٩ ، ٨/ الشماليات ٣٠٥٣٣٣٢ الشرقيات ٤٠٠٦٦٥٩ ، ٩/الشماليات ٣٠٥٣٤٣٨ الشرقيات ٤٠٠٦٥٧٣ ، ١٠/الشماليات ٣٠٥٣٣٢٤ الشرقيات ٤٠٠٦٣٨٤ ، ١١/ الشماليات ٣٠٥٣١٩٥ الشرقيات ٤٠٠٦٥١٥ ، ١٢/الشماليات ٣٠٥٣١٦٢ الشرقيات ٤٠٠٦٤٦٢ ، فمن لديه معارضة فعليهالتقدم به للمحكمة العامة بالجوف للدائرة الإنهائية الاولى للحجج خلال ستين يوما من تاريخ نشره

الطائف

● تعلن المحكمة العامة بالطائف انه انهى الى قسم الاسناد القضائي أن المواطنة/ صالحه بنت محمد طاحوس القرشي سجل مدني ١٠٥٢٦٨١٤٩٩ تقدم طالباً استخراج صك استحكام على حوش الواقع في العرفاء والذي ال اليه عن طريق الشراء من ابراهيم جنيد ابراهيم فقيه والمحياة من قبل عام ١٣٨٥هـ وحدوده واطواله ومساحته الاجمالية وفق الكروكي المرفق كمايلي/ من الشمال شارع عرضه ٣٠م ثم يليه ملك عتيق الثبيتي بطول ٣٠م ومن الجنوب شارع عرضه ١٥م ثم يليه ملك محمد العصيمي بطول ٣٠,٠٧م ومن الشرق ملك عبدالله سعد البقمي بطول ٤٥,٩٥م ومن الغرب ملك علي القحطاني بطول ٤٥,٩٤م والمساحة الاجمالية ١٣٨٠م٢ فمن له معارضة فله التقدم بها خلال المدة المقررة نظاماً وقدرها ستون يوماً من تاريخ هذا الاعلان

● تعلن المحكمة العامة بالطائف انه انهى الى الدائرة الانهائية الثانية مادة ٣١ أن المواطن/ عبدالله حمد حامد الشهراني سجل مدني ١٠١٥٤٤٤٠٩٢ تقدم طالباً استخراج صك استحكام على حوش من البلك بارتفاع اكثر من مترين بداخله عمارة مسلح دور واحد + عدد ٢ مباني مسلحة الواقع في السيل الصغير - الواصليه والذي ال اليه عن طريق الشراء وحدوده واطواله ومساحته الاجمالية وفق الكروكي المرفق كمايلي/ من الشمال شارع مختلف العرض من جهة الشرق بعرض ١٤,٩٠م ومن جهة الغرب بعرض ١٥م يليه حوش به مبنى شعبي ملك حماد منيع سعد القثامي بطول ٣٠,١٠م ومن الجنوب ارض فضاء ملك ابراهيم عبدالكريم الزهراني بطول ٣٠م ومن الشرق ارض فضاء ملك علي محمد الشهراني بطول ٤٠,١٠م ومن الغرب شارع عرض ١٥م يليه من جهة الجنوب حوش ملك صالح مفلح الشهراني وتمام الحد من الشمال ارض فضاء ملك شاهر محمد ناصر الشهراني بطول ٤٠,٢٠م والمساحة الاجمالية ١٢٠٣,٨٤م٢ فمن له معارضة فله التقدم بها خلال المدة المقررة نظاماً وقدرها ستون يوماً من تاريخ هذا الاعلان

● يعلن أحمد بن محمد بن أحمد الغامدي عن فقدان شهادة تخرج صادرة من الكلية التقنية بالطائف تخصص القوى الكهربائية للعام التدريبي ١٤٣٦/١٤٣٧هـ يرجى من يعثر عليها ان يسلمها الى مصدرها

● تعلن المحكمة العامة بالطائف انه انهى الى الدائرة الانهائية الأولى مادة ٣١ أن المواطن/ عطيه حامد صالح ال صالح الغامدي سجل مدني ١٠٠٢٨٧٤١٦٠ تقدم طالباً استخراج صك استحكام على حوش بارتفاع اكثر من مترين وبداخله بيت شعبي الواقع في السيل الصغير والذي ال اليه عن طريق الاحياء من عام ٨٥هـ وحدوده واطواله ومساحته الاجمالية وفق الكروكي المرفق كما يلي/ من الشمال ملك راشد علي العسيري بطول ٤٠م ومن الجنوب ملك عبيد عايد القثامي بطول ٤٠م ومن الشرق ملك عبدالله سالم الغامدي بطول ٢٥م ومن الغرب شارع عرضه ١٥م يليه ملك سعود سعد القثامي بطول ٢٥م والمساحة الاجمالية ١٠٠٠م٢ فمن له معارضة فله التقدم بها خلال المدة المقررة نظاماً وقدرها ستون يوماً من تاريخ هذا الاعلان

● تعلن المحكمة العامة بالطائف انه انهى الى قسم الاسناد القضائي أن المواطنة/ فايزه بنت سبعان نشاء العتيبي سجل مدني ١٠٢١٧٣٥٧٠٧ تقدمت طالبة استخراج صك استحكام على حوش وبداخله عمارة مسلحة الواقعة في السيل الصغير الواسط والذي ال اليها عن طريق الشراء من غازي ضيف الله المرزوقي والمحياة من عام ١٣٨٥هـ وحدوده واطواله ومساحته الاجمالية وفق الكروكي المرفق كمايلي/ من الشمال ملك مفرح سالم البقمي بطول ٣٥م ومن الجنوب ملك سلطان عقيل الذيابي بطول ٣٥م ومن الشرق شارع عرضه ١٥م ويليه ملك سلطان عقيل العازمي بطول ٢٠م ومن الغرب ملك عبدالشكور عبدالله المولد بطول ٢٠م والمساحة الاجمالية ٧٠٠م٢ فمن له معارضة فله التقدم بها خلال المدة المقررة نظاماً وقدرها ستون يوماً من تاريخ هذا الاعلان

● تعلن المحكمة العامة بالطائف انه انهى الى قسم الاسناد القضائي أن المواطنة/ شاير بنت ضاوي شعاف العتيبي سجل مدني ١٠٧٢٤٨٢٣٦٥ تقدمت طالبة استخراج صك استحكام على حوش وبداخله مبنى شعبي الواقع في السيل الصغير والذي ال اليها عن طريق الشراء من مهنا سعد عايض العتيبي والمحياة من قبله من عام ١٣٨٥هـ وحدوده واطواله ومساحته الاجمالية وفق الكروكي المرفق كمايلي/ من الشمال شارع عرضه ١٠م ويليه ملك سعد عبدالعزيز الذيابي بطول ٢٦م ومن الجنوب ملك فايز فيحان الذيابي بطول ٢٦م ومن الشرق شارع عرضه ٧م ويليه ملك فايز فيحان الذيابي بطول ٣٠م ومن الغرب ملك طلال مشعل الدعجاني بطول ٣٠م والمساحة الاجمالية ٧٨٠م٢ فمن له معارضة فله التقدم بها خلال المدة المقررة نظاماً وقدرها ستون يوماً من تاريخ هذا الاعلان

تبوك

● تعلن المحكمة العامة بمحافظة البكيرية انه تقدم لها المواطن : مبارك فالح مبارك الحربي سجل مدني رقم : ١٠٢١٩٢٠٦٦٣ بإنهائه المقيد في المحكمة برقم : ٣٥٢٩٣٧٢٤١ وتاريخ : ١٤٣٥/١٠/٢٢هـ طلباً استخراج حجة استحكام على العقار (السكني) وهوه عبارة عن حوش والذى ال إلية بـ٠الشراء) من رجاء بن لافي الحربي وآل الى رجاء الحربي بالإحياء المعتبر قبل ١٣٨٨هـ وحدوده وأطواله ومساحته ما يلي : يحده شمالاً : بيت فالح بن مبارك الحربي بطول : ١٩,٨مترم وجنوباً : شارع عرض ٢٠متر بطول : ١١٩,٦متر وشرقاً : حوش ورثة فهيد جزاء الحربي بطول : ٣٠متر وغرباً / حوش فهيد جزاء الحربي بطول ٣٠متر ومجموع المساحة : (٩٥٢م٢) وإحداثيات الموقع كالتالي ١(شمالي ٢٩٢٥٨١٧,٠٠ ، شرقي ٣٢٦٠٤٩,٠٠) ٢(شمالي ٢٩٢٥٨٢٢,٢٥ ، شرقي ٣٢٦٠٢٩,٩١) ٣(شمالي ٢٩٢٥٧٩٣,٣٥ ، شرقي ٣٢٦٠٢١,٨٦) ٤(شمالي ٢٩٢٥٧٨٨,٠٦ ، شرقي ٣٢٦٠٤٠,٧٣) فمن له معارضة على هذا الطلب التقدم لهذه المحكمة خلال ستين يوماً من تاريخ نشرة

● تقدمت لمكتب الأحوال المدنية النسوي بتبوك المواطنة / عشقة فهد محمد الدغفلي البقمي مدني رقم : ١٠٢٧١٠٩٩٨٠ حفيظة رقم : ٤٩٧٠ تطلب تغيير الاسم من (عشقة فهد محمد الدغفلي البقمي) الى (ريم فهد محمد الدغفلي البقمي) فمن له معارضه على ذلك فليتقدم بمعارضته خلال شهر من تاريخ الإعلان

ينبع

● يعلن منير منير محمد يوسف باكستاني الجنسية عن فقدان جواز سفر يرجى من يعثر عليه أن يسلمه الى أقرب ادارة جوازات

الرياض

● تقدم إلى مكتب الأحوال المدنية بالرياض المدعو محمد حسين الحاوي طالباً شهادة ميلاد بدل فاقد الإسم : ايلان رقم الشهادة: ٩٠٢١٣٤/ج تاريخ١٤٣٩/٧/٢٥هـ المصدر الرياض على من يجدها تسليمها لإدارة الأحوال المدنية بالرياض أو اقرب إدارة أحوال مدنية.

جازان

● تعلن المحكمة العامة بمحافظة بيش الدائرة الحقوقية الثالث بأنه تقدم لنا المواطن محمد علي حسين شيبان سعودي بالسجل المدني رقم ١٠٥٣١١٥٨٧٧ على صك حجة استحكام على أرضه الزراعية الواقعة جنوب البطنة التابعة لمحافظة بيش وحدودها وأطوالها كالآتي الضلع الشمالي يحده علي حسين علي شيبان يبدأ من الشرق الى الغرب بزاوية ٩٥ وطول الضلع ١٤٨,٠٠ م الضلع الجنوبي يحده شارع عرض ٢٠,٠٠م يليه حسين علي محمد شيبان يبدأ من الشرق الى الغرب بزاوية ٨٢ وطول الضلع ١٣٦,٥٠م الضلع الشرقي يحده محمد حسين شيبان شبيلي يبدأ من الشمال الى الجنوب بزاوية ٩٥ طول الضلع ٣٦٢,٥٠ م الضلع الغربي يحده علي يحيى حسين شيبان يبدأ من الشمال الى الجنوب بزاوية ٨٣ بطوال الضلع ٣٥٧,٠٠م ومجموع المساحة الإجمالية ٥٠٧٠٨,١١ م٢ فمن له معارضة في ذلك فعليه تقديم اعتراضه إلى هذه المحكمة خلال ستين يوما من تاريخه

● تعلن المحكمة العامة بمحافظة بيش الدائرة الحقوقية الثالث بأنه تقدم لنا المواطن عوضه ظافر عامر الشهراني سعودي بالسجل المدني رقم ١٠١٢٣٦٠٥٦٤ بطلبه صك حجة استحكام على أرضه الزراعية الواقعة في قرية الشجنة التابعة لمحافظة بيش وحدودها وأطوالها كالآتي الضلع الشمالي يحده شارع ترابي عرض ١٠,٠٠م يليه إبراهيم أحمد علي الشاجري يبدأ من الشرق الى الغرب بزاوية ٩٢ وطول الضلع ٥٥,٠٠ م الضلع الجنوبي يحده شارع ترابي عرض ١٠,٠٠م يليه عوضه ظافر عامر الشهراني يبدأ من الشرق الى الغرب بزاوية ٩٠ وطول الضلع ٥٥,٠٠ م الضلع الشرقي يحده شارع ترابي عرض ١٠م يليه سعيد فهد شويل المزارقة يبدأ من الشمال الى الجنوب بزاوية ٩٢ طول الضلع ١٥٠,٣٦ م الضلع الغربي يحده شارع ترابي عرض ٢٠,٠٠م يليه محمد عبدالله سعيد آل حماد الشهراني يبدأ من الشمال الى الجنوب بزاوية ٨٨ بطوال الضلع ١٥٢,٣٦م ومجموع المساحة الإجمالية ٨٣٢٣,١٩ م٢ فمن له معارضة في ذلك فعليه تقديم اعتراضه إلى هذه المحكمة خلال ستين يوما من تاريخه

● تعلن المحكمة العامة بمحافظة بيش الدائرة الحقوقية الثالث بأنه تقدم لنا المواطن حسن محمد سيف القحطاني سعودي بالسجل المدني رقم ١٠١٥٥٥٤٥٢٨ بطلبه صك حجة استحكام على أرضه السكنية الواقعة في بيش وحدودها وأطوالها كالآتي الضلع الشمالي يحده حسن سيف القحطاني بصك رقم ٢٨٢ يبدأ من الشمال الى الجنوب بزاوية ٨٤ بطول الضلع ٥٥,٦٩م ثم ينكسر إلى الشرق بزاوية ٨٩ وطول ٤٢,٤٩م ثم ينكسر إلى الجنوب بزاوية ٩٠ وطول ١٣,٤٧م ثم ينكسر إلى الشرق بزاوية ٨٨ وطول ٣,٥٢م ثم ينكسر إلى الجنوب بزاوية ٩٨ وطول ١٦,٠٩م الطول الإجمالي ١٣١,٢٣م ومجموع المساحة الإجمالية ٣٤٦٥,٣٤ م٢) فمن له معارضة في ذلك فعليه تقديم اعتراضه إلى هذه المحكمة خلال ستين يوما من تاريخه

● تعلن المحكمة العامة بمحافظة بيش الدائرة الحقوقية الثالث بأنه تقدم لنا المواطن علي إبراهيم هادي دغري سعودي بالسجل المدني رقم ١٠٧٤٥٩٤٣٩٩ بطلبه صك حجة استحكام على أرضه السكنية الواقعة في المنزالة التابعة لمحافظة بيش وحدودها وأطوالها كالآتي الضلع الشمالي يحده حسين حمد هادي دغري يبدأ من الشرق الى الغرب بزاوية ٨٢ وطول الضلع ٦,٨٣ م ثم ينكسر إلى الغرب بزاوية ١٧٦ وطول ٣٦,٦١م الطول الإجمالي ٤٣,٤٤م. الضلع الجنوبي يحده ممر مختلف العروض يبدأ من ٩,٥٨م إلى ٨,١٣م يليه علي إبراهيم هادي دغري يبدأ من الشرق الى الغرب بزاوية ٩٠ وطول الضلع ٢٩,١٧م الضلع الشرقي يحده علي إبراهيم هادي دغري يبدأ من الشمال الى الجنوب بزاوية ٨٢ طول الضلع ١٦,٧٨ م ثم يستمر إلى الجنوب بزاوية ١٧١ وطول ٢٠,٧٧م الطول الإجمالي ٣٧,٥٥م الضلع الغربي يحده شارع أسفلت عرض ٣٠,٠٠م يبدأ من الشمال الى الجنوب بزاوية ٧٦ بطوال الضلع ٣٦,٤٦م ومجموع المساحة الإجمالية ١٣٠٥,٢٧ م٢ فمن له معارضة في ذلك فعليه تقديم اعتراضه إلى هذه المحكمة خلال ستين يوما من تاريخه

● تعلن المحكمة العامة بمحافظة بيش المكتب القضائي الثالث بأنه تقدم لنا المواطن محسن عقيل حسن عطيه سعودي بالسجل المدني رقم ١٠١٧٩٨٩٠٦٠ وكيلا عنه عيسى مسدف علي حامظي سعودي بالسجل المدني رقم ١٠٦٣٩٤٩٢٤٠ بطلبه صك حجة استحكام على أرضه الزراعية الواقعة في قرية القصادية الأولى التابعة لمحافظة بيش وحدودها وأطوالها كالآتي الضلع الشمالي يحده محمد إسماعيل يحيى شعفي يبدأ من الشرق الى الغرب بزاوية ٩٣ وطول الضلع ٢٠٨,٠٠ م الضلع الجنوبي يحده يحيى موسى هادي قصادي يبدأ من الغرب الى الشرق بزاوية ١٠٣ وطول الضلع ٢١٨,٧٤م الضلع الشرقي يحده شارع عرض ١٢م يليه علي محمد خلوي عبده وحسين محمد هادي خلوي يبدأ من الجنوب الى الشمال بزاوية ٧٦ طول الضلع ٣١١,٢٠ م الضلع الغربي يحده الطريق الدولي عرض ٣٠٠,٠٠م يبدأ من الشمال الى الجنوب بزاوية ٨٨ بطوال الضلع ٢٧٠,٤٠م ومجموع المساحة الإجمالية ٦١١٠٦,٦٨ م٢ فمن له معارضة في ذلك فعليه تقديم اعتراضه إلى هذه المحكمة خلال ستين يوما من تاريخه

● تعلن المحكمة العامة بهروب انه تقدم اليها المواطن محمد بن علي بن محمد صهلولي السعودي بموجب سجله المدني رقم ١٠٥٩٢١٢٠٦٦ طالبا حجة استحكام للارض السكنية الواقعة في الولجه بالصهاليل التابعة لمحافظة هروب والداخلة عليه بالشراء من احمد علي محمد صهلولي بموجب الوثيقة المؤرخة في ١٤٢١/٤/١٦ والداخلة علي البائع بالبسط والاحياء من عام ١٣٨٧ بموجب المشهد المرفق والتي لا يشملها الامر السامي رقم ٧٨٨/م ب في ١٤٢٩/٢/١ حسب افادة امانة منطقة جازان رقم ١٤٠٠٠٥٩٦٦ وتاريخ ١٤٤٠/٧/٥ وحدود الارض واطوالها كالاتي شمالا ارض زراعية احمد علي محمد صهلولي يبدا من الشرق الي الغرب بزاوية ٩٩ وطول الضلع ٧٣,١٠م جنوبا شارع ترابي عرض ١٢م يليه محمد علي محمد صهلولي يبدا من الشرق الي الغرب بزاوية ١٣٠ وطول الضلع ٧٦,٢٥م ثم ينكسر الي الشمال الغربي بزاوية ١٢١ وطول الضلع ١٤م طول الضلع ٩٠,٢٥م شرقا مدخل ترابي عرض ٦م يليه محمد علي محمد صهلولي يبدا من الشمال الي الجنوب بزاوية ٩٩ وطول الضلع ٣٠,٣٤م ثم ينكسر بشطفه بزاوية ١٣٠ وطول الضلع ٣٤,٢٣م الغرب ارض سكنية احمد علي محمد صهلولي يبدا من الشمال الي الجنوب بزاوية ١١٠ وطول الضلع ٢٢,٣٠م المساحة الاجمالية ٢٦٢٠م٢ والاحداثيات

ش ١٧٢٧,٤٣٢	١٧٢٩,٤٥٠
١٧٢٧,٤٣٨	١٧٢٧,٤٣٦
١٧٢٧,٤١٧	١٧٢٧,٤٢٠ ق
٤٢٥٢,٣٥٣	٤٢٥٢,٣٨٩
٤٢٥٢,٤٠٠	٤٢٥٢,٤٠١
٤٢٥٢,٣٦٢	٤٢٥٢,٣٥٥

فمن لديه معارضة فليتقدم الي هذه المحكمة لتقديم اعتراضه مده اقصاها شهرين من تاريخ نشر الاعلان

محافظ جدة يستقبل قنصل الأردن وابن رقوش

مشعل بن ماجد خلال الاستقبال

استقبل صاحب السمو الملكي الأمير مشعل بن ماجد بن عبدالعزيز محافظ جدة بمكتبه أمس، القنصل العام للمملكة الأردنية الهاشمية بجدة جعفر محمد عبدالرحيم، وجرى خلال اللقاء تبادل الأحاديث الودية، وبحث الموضوعات ذات الاهتمام المشترك، كما استقبل الأمير مشعل بن ماجد بمكتبه أمس، فهد بن رقوش الذي قدم للسلام على سموه بمناسبة تعيينه مديرًا عامًا لفرع وزارة الخدمة المدنية بمنطقة مكة المكرمة، وقدم سموه التهنئة له بهذه المناسبة، متمنيًا له التوفيق والسداد.

واس - جدة

أسرة البرناوي تحتفل بزواج عدنان

العريس مع أقاربه

احتفلت أسرة البرناوي بزواج عدنان محمد عمر برناوي من منسوبي أمن الدولة بمكة المكرمة على ابنة خويتم الفهمي - رحمه الله - بحضور جمع من الأهل والأصدقاء والمسؤولين. وعبر العريس عن سعادته الغامرة بدخول القفص الذهبي ودعا الله أن يوفقه وعروسه ويرزقهما الذرية الصالحة.

عبدالرحيم الحدادي - المدينة المنورة

آل حافظ وزواوي يحتفلون بمحمد

العريس مع الأهل

احتفل التربوي زكريا حافظ من منسوبي مدرسة البراء بن عازب المتوسطة بمكة المكرمة بزواج ابنه محمد من منسوبي المحكمة الإدارية بمكة المكرمة من ابنة عبدالله حسين زواوي -رحمه الله- بحضور الشيخ إبراهيم الأخضر ومؤذن الحرم المكي الشريف الشيخ أحمد يونس خوجة إلى جانب لفيف من الوجهاء والأهل والأصدقاء الذين قدموا أجمل التبريكات.. وشكر والد العريس كل من شاركهم الفرحة.. تهانينا وألف مبارك.

عبدالرحيم الحدادي - المدينة المنورة

آل صافي يزفون عبدالعزيز

العريس في لقطة جماعية

احتفل الشاب عبدالعزيز محمد آل صافي بزواجه من كريمة محمد سالم الفراج، في أحد قصور الأفراح في محافظة رنية، بحضور جمع من الأهل والأصدقاء والأعيان، الذين قدموا أجمل التهاني والتبريكات بهذه المناسبة متمنين للعريس حياة زوجية سعيدة.. تهانينا وألف مبارك.

المدينة - جدة

سفير المملكة بالأردن يستقبل الطعاني

السفير مع الطعاني

استقبل سفير خادم الحرمين الشريفين لدى المملكة الأردنية الهاشمية سمو الأمير خالد بن فيصل بن تركي في مكتبه أمس، رئيس لجنة الشؤون الخارجية لمجلس النواب النائب نضال الطعاني. وأشار الطعاني خلال زيارته إلى أن المملكتين تجمعهما علاقة تاريخية وأخوية متجذرة، وأن الفضل يعود للقيادتين الحكيمتين في البلدين الشقيقين، واللتين تسيران على نهج قويم يخدم مصالح الأمتين العربية والإسلامية.

من جانبه، أكد سمو السفير أن هذه اللقاءات الودية تساهم في التباحث بما يصب بمصلحة الشعبين الشقيقين، وتبادل الآراء والأفكار التي تساهم في خدمة الطرفين.

المدينة - جدة

أخبارهم

الثقفي عميدا لسياحة وفندقة الطائف

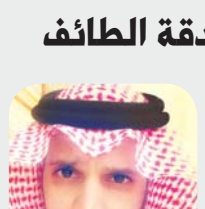
الثقفي

أصدر محافظ المؤسسة العامة للتدريب التقني والمهني الدكتور أحمد بن فهد الفهيد قرارا بتكليف خليل عايض الثقفي عميدا لكلية السياحة والفندقة بالطائف. وقد عبر الثقفي عن شكره لمعالي محافظ المؤسسة العامة للتدريب التقني والمهني الدكتور أحمد الفهيد على هذه الثقة بتكليفه عميدا للكلية.

جائزة التميز الإنساني للعبد الكريم

العبدالكريم

حصل - عبداللطيف علي العبدالكريم نائب رئيس الغرفة التجارية الصناعية بمحافظة الزلفي على جائزة التميز الإنساني من مجلس العالم الإسلامي للإعاقة والتأهيل تقدير لدوره في دعم برامج وأنشطة المجلس ودعم وتشجيع قضايا الإعاقة. تهانينا

جاسر ينير منزل أبوغليون

أبو غليون

رزق محمد أبو غليون بمولود اتفق وحرمه على تسميته جاسر.. جعله الله من مواليد السعادة وأقر به أعين والديه.

6 فوائد صحية لكوب الماء الدافئ صباحا

المدينة - الوكالات

أكد أطباء- وفقا لما نشره موقع ميديكال ديلي- أهمية كوب الماء الدافئ صباحًا، مؤكدين أن إنقاص الوزن والحماية من الشيخوخة أهم هذه الفوائد:

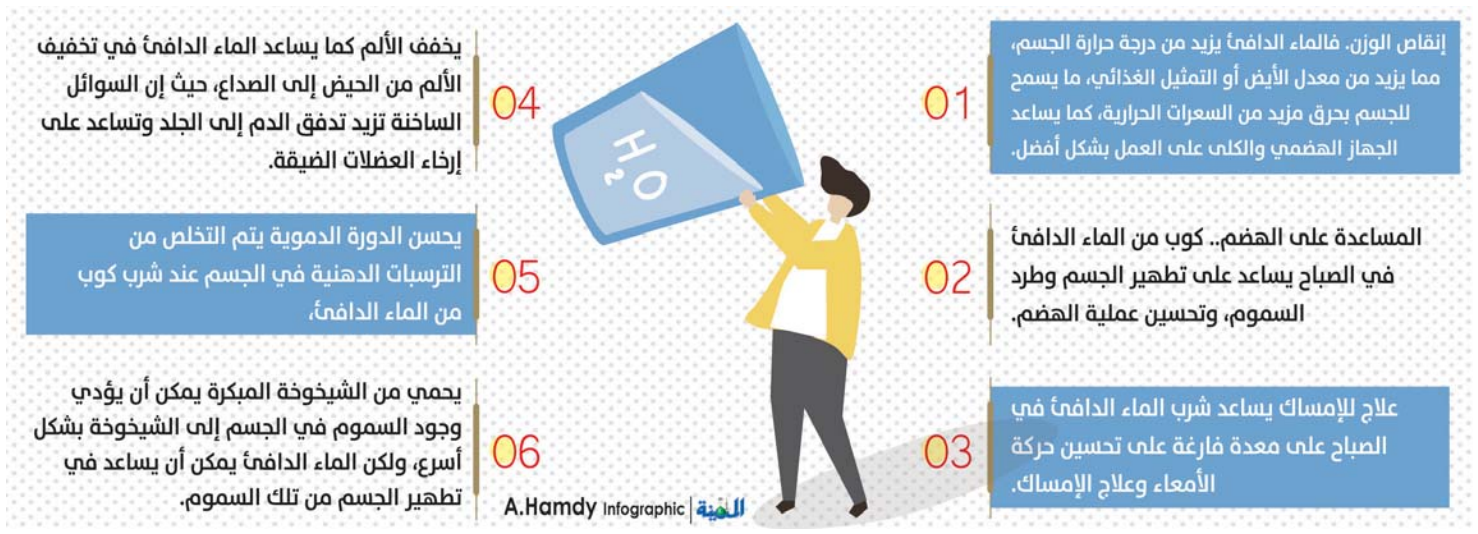

انستجرام
يجني الأموال بميزة جديدة

المدينة - وكالات

يخطط تطبيق انستجرام لجني مزيد من الأموال الإعلانية خلال المرحلة المقبلة بعد إضافة ميزة «اقتراحات من أجلك». وأوضح موقع Gadgets أن انستجرام سيدعم ميزة الاقتراحات في الرسائل المباشرة المعروفة بـDM.

ووفقًا لما شرحه موقع Mashable الأمريكي، فعلى سبيل المثال إذا أرسل لك أحد رسالة عبر DM لصورة من أحد حسابات المشاهير فإنه عند تصفحك للصورة سيظهر لك اقتراحات لحسابات أخرى مشابهة، لكن لن تكون هذه الميزة متوفرة إن قام المستخدم نفسه بتفقد حساب شخص معيَّن.

وقال أحد المسؤلين بالتطبيق«نحن نعمل دائمًا على إيجاد طرق لتحسين تجربتك في أنستجرام ونقربك من الأشخاص والأشياء التي تحبها» ويبدو أن هذه الخطوة أحد القرارات الجديدة لشركة فيس بوك المالكة للتطبيق بعد أن أعلنت في السابق عن نيتها في توفير ميزة جديدة من شأنها أن تمنع المخترقين من سرقة أي حساب على منصة الصور الشهيرة.

صورة وتعليق

حديقة الأضواء

خالد الحاج - جدة

سيدة تلتقط صورة للذكرى في الحديقة المضيئة بكورنيش جدة، المقام ضمن فعاليات موسم جدة، الذي انطلق مؤخرًا بحزمة من البرامج تستهدف مختلف الفئات، وسط إقبال كثيف من الزوار والسياح.

الاكتئاب والقلق يتربصان بالأطفال مدمني الهواتف

المدينة - الوكالات

أجرى باحثون نفسانيون بجامعة رايس في الولايات المتحدة الأمريكية أبحاثًا لبيان مدى تأثيرالهواتف الذكيّة على الأطفال ليتوقفوا عند جملة من النتائج أبرزها: أن استخدام الهواتف الذكية يمكن أن يكون مشابهًا لأنواع أخرى من تعاطي المخدرات، وقال إريك بيبير أستاذ التربية الصحية بجامعة سان فرانسيسكو الحكومية: «يبدأ الإدمان السلوكى لاستخدام الهاتف الذكي في تكوين روابط عصبية في الدماغ بطرق مماثلة لكيفية تعاطي إدمان المواد الأفيونية من قبل الأشخاص الذين يتناولون أوكسيكونتين لتخفيف الآلام تدريجيًا».

علاوة على ذلك، قد يكون لإدمان تكنولوجيا وسائل التواصل الاجتماعى تأثير سلبي على الروابط الاجتماعية الحقيقية.. في دراسة استقصائية شملت ١٣٥ طالبًا من ولاية سان فرانسيسكو، ووجد الباحثون أن الطلاب الذين يستخدمون هواتفهم مستويات الإبلاغ عن الشعور بالوحدة والاكتئاب والقلق تكون أعلى لديهم، حيث إن الوحدة تأتي جزئيًا نتيجة لاستبدال التفاعل وجهًا لوجه مع شكل من أشكال التواصل، حيث لا يمكن تفسير لغة الجسد وغيرها من الإشارات.

الطرابلسي
تعود للسعودية «على الساحل»

المدينة - كتابعات

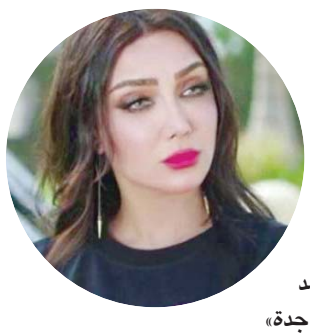

أعربت الفنانة التونسية سامية الطرابلسي عن سعادتها بالعودة مرة أخرى إلى السعودية لعرض مسرحية «٣ أيام في الساحل» مع النجم محمد هنيدي ضمن فعاليات «موسم جدة» بالمملكة، وذلك بعد أن عاشت معظم حياتها هناك قبل المجيء لمصر.

وتعد هذه المرة الأولى التي تسافر فيها الطرابلسي إلى السعودية منذ أن تركتها وحضرت إلى مصر منذ سنوات للعمل في المجال الفني حيث كان يعمل والدها مهندساً هناك في حين أنها عملت بالفن في السعودية لمدة عام. وعرضت المسرحية في أول أيام عيد الفطر الماضي وحققت نجاحًا جماهيريًا وإيرادات عالية، استكمالاً لعرضها بداية من الموسم الشتوي حتي توقفها خلال الأسابيع الماضية من أجل السفر إلى السعودية.

كاريكاتير

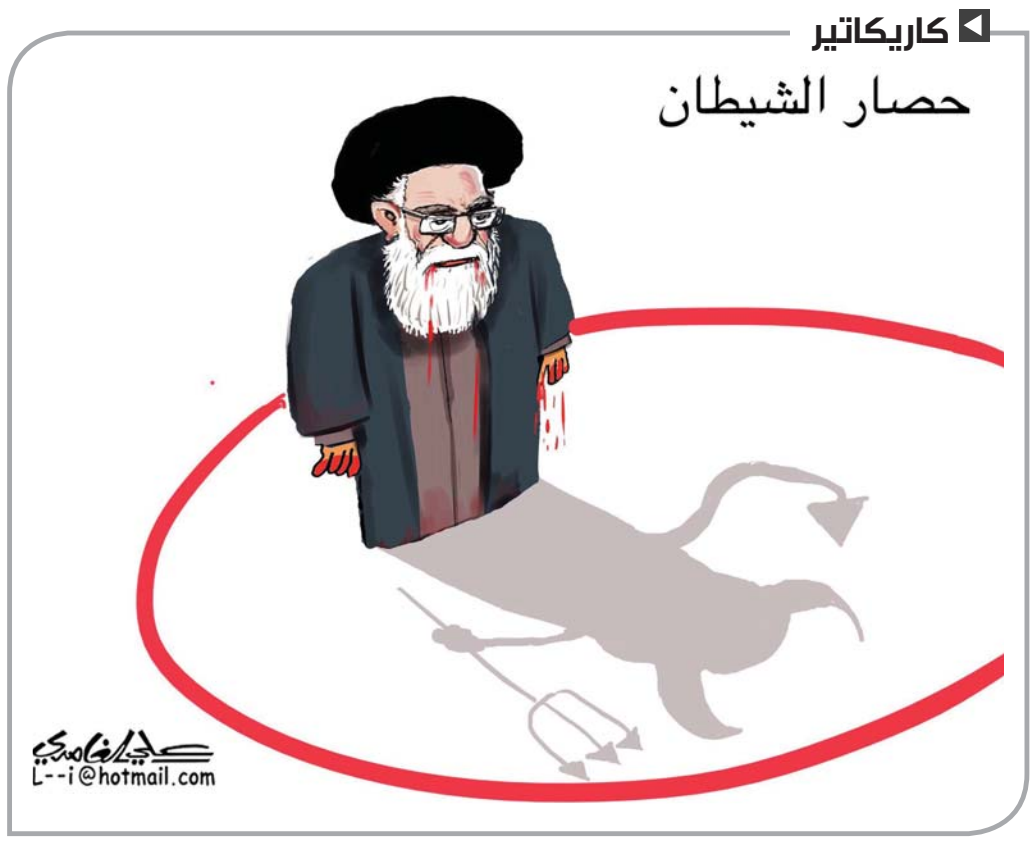

تقنية جديدة تشحن الهاتف في ١٣ دقيقة

المدينة - متابعات

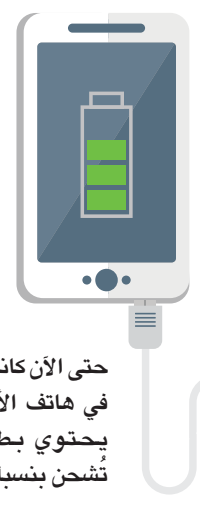

كشفت شركة (فيفو) Vivo الصينية للهواتف مؤخرًا عن تقنية جديدة كفيلة بشحن هاتف محمول ببطارية سعة ٤ آلاف ملي أمبير خلال ١٣ دقيقة فقط، بقدرة تبلغ ١٢٠ وات، وهي التقنية الأسرع حتى الآن في السباق بين الشركات الصينية؛ التي تتنافس في تقديم أسرع تقنية للشحن.

وأعلنت الشركة التي كانت خلال السنوات الماضية سباقة إلى العديد من التقنيات الجديدة في الهواتف الذكية عن تقنيتها الجديدة Super FlashCharge 120W، ولكنها لم تكشف عن تفاصيلها. ونشر مسؤول في الشركة مقطع فيديو على موقع التواصل الاجتماعي الصيني (ويبو)، يظهر هاتفا يُشحن بالتقنية الجديدة، وقد ارتفعت طاقة البطارية من 10% إلى 14% خلال 16 ثانيةً فقط.

يذكر أن أفضل تقنية للشحن السريع حققتها فيفو حتى الآن كانت بقدرة ٤٤ وات، وهي موجودة في هاتف الألعاب التابع لها: iQOO، الذي يحتوي بطارية بسعة 4,000 ميلي أمبير تُشحن بنسبة 100% خلال 45 دقيقة.

افتتاح «مطار خليج نيوم».. الأسبوع المقبل

واس - الرياض

أعلنت الهيئة العامة للطيران المدني، أمس، عن افتتاح «مطار خليج نيوم» الواقع في منطقة شرما شمال المملكة.

وأوضحت الهيئة في بيان صحفي لها أن المطار قد تم ترخيصه من قبلها كمطار تجاري وأصبح جاهزاً لاستقبال الرحلات التجارية بدءاً من الأسبوع المقبل بعد أن تم الانتهاء من أعمال تطوير المرحلة الأولى له، واعتماد تسجيله من قبل الاتحاد الدولي للنقل الجوي (IATA) في وقت سابق بالرمز «NUM».

وسيقوم المطار في مرحلته الحالية بتسيير الرحلات المنتظمة لنقل المستثمرين والعاملين في مشروع نيوم.

منع المقيمين من دخول مكة بقطار الحرمين

قطار الحرمين السريع
HARAMAIN HIGH SPEED RAILWAY

المدينة - جدة

أعلنت إمارة مكة المكرمة عن منع دخول المقيمين الراغبين في زيارة مكة المكرمة، وذلك بواسطة قطار الحرمين.

وأوضحت الإمارة في خبر نشرته على حسابها في «تويتر» أن المنع يأتي بدءاً من ٢٥ شوال وحتى ١٠ ذي الحجة بالتزامن مع موسم الحج.

الحبر الأصفر

Arfaj555@yahoo.com تويتر:Arfaj1

قطف التين
من قمة العشرين (2)

أحمد عبدالرحمن العرفج

تَكلَّمتُ بالأَمس؛ عَن نَشأة دوَل العشرين الاقتصَاديَّة، ولَن أُعدِّد الدّوَل هُنَا، لأَنَّهَا مَوجودَة في عُهدة الشّيخ «جوجل»، وهَذه العشرين تَحضر كُلّ سَنَة، وقَد كَانت في البِدَايَات مَحصورَة عَلَى: وزرَاء المَاليَّة والاقتصَاد، ثُمَّ أَصبَحت تُقَام؛ عَلَى مُستوَى القيَادَات والرُّؤسَاء والمُلوك، كَمَا يَحضر القمَم مَدعوّون دَائمُون، إمَّا بصفة دَولَة، أَو مُنظَمَة، فمَثلًا دُعيت مصر مَن قَبْل، ودُعي البَنك الدَّولي، ودُعي الاتِّحَاد الإفريقي، إلخ..!

أَمَّا القَضَايَا التي تُسيطر عَلَى أَعمَال قمم العشرين، فهي نَوعَان:

النَّوع الأَوَّل: القَضَايَا المُتوَارِدَة «المُستمرَّة»، مثل النّمو الاقتصَادي المُتوَازن والمُستَدَام، وتَعزيز التِّجَارَة والاستثمَارَات، والتَّنميَة المُستدَامَة، وخَلق فُرَص العَمل، ومُكَافَحَة الفَسَاد، إلخ..!

النّوع الثَّاني: القَضَايَا المُستجدَّة، مثل الاقتصَاد الرَّقمي، والتَّعليم، والصحَّة، وقَد سُررتُ كَثيرًا؛ أَنَّهم أَضَافُوا مُستقبَل التَّقَاعد؛ لأَجندة أَعمَالهم، لأَنَّ المُتقَاعدين في العَالَم كُلّه؛ مَازَالُوا كَفَاءَات مُعطّلة..!

وطَريقة العَمَل في قمم العشرين، تَتَّخذُ ثَلَاث مَسَارَات:

الأوّل: المَسَار المَالي، ويُشَكِّل ٣٠٪ من الاجتمَاعَات، ويُنَاقش القَضَايَا الاقتصَاديَّة والمَاليَّة..!

والثَّاني: مَسَار مَجموعة التَّواصُل، ويُمثِّل ٢٠٪ من الاجتمَاعَات، ويَدور حَول الحوَار مَع المُجتَمَع المَدني..!

والثَّالث والأَخير: مَسَار الشَّرْبَا، ويُمثِّل ٥٠٪ من الاجتمَاعَات، ويَدور حَول القَضَايَا التَّنمويَّة والاجتمَاعيَّة..!

حَسنًا. مَاذَا بَقي؟!

بَقي القَول: يَتطلَّع النَّاسُ -دَائمًا- إلَى قمّة العشرين كخَارطة طَريق، تَرسم للمُجتمَع الدَّولي أَحلَامه المَاليَّة، وتَطلّعَاته الاقتصَاديَّة، وهَا هي الأَنظَار تَتَّجه إلَى طُوكيو، التي تَستَضيف مَجموعة الـ٢٠، وتَزدَاد تَطلّعات النَّاس الحَالمين؛ حِينَ يَعلمون أَنَّ القمّة ستُدار بعَقليَّة يَابَانيَّة..!!

للتواصل مع الكاتب ارسل رسالة SMS تبدأ بالرمز (٢٠) ثم مسافة ثم نص الرسالة إلى ٨٨٥٩١ (Stc)، ٦٣٥٠٣١ (Mobily)، ٧٣٧٢٢١ (Zain)

«التعليم»: تطبيق خدمة استقبال المراجعين عن بعد لمسؤولي الوزارة

المدينة - الرياض

فعَّل نائب وزير التعليم الدكتور عبدالرحمن العاصمي، أول أمس، خدمة استقبال المراجعين عن بعد لمنسوبي الوزارة، عبر برنامج لقاء «الإلكتروني»، واستقبل عددًا من المستفيدين من خدمات الوزارة في مناطق المملكة، ويأتي البرنامج للوصول إلى المستفيدين في أماكنهم وتيسير الخدمة المقدمة لهم.

وبين المشرف العام على مركز «تواصل»، عبدالعزيز العصيمي أنّ آلية الاستفادة من الخدمة تتم من خلال تقديم المستفيد طلبًا عبر المنصّة، مرفقًا معه المستندات والخطابات التي تتعلّق بموضوع الطلب، ومن ثَمّ يتم التنسيق لتحديد الموعد المناسب مع المسؤول المختص في أقرب فرصة، ليتمّ لاحقًا عقد اللقاء عبر الدوائر التلفزيونية الإلكترونية التي تربط إدارات التعليم في المناطق والمحافظات كافة بديوان الوزارة بالرياض.