المدينة المنورة
AlMadina
صوتك.. قلمنا
تأسست في عام ١٣٥٦هـ

الثلاثاء ٢٥ محرم ١٤٤١هـ - ٢٤ سبتمبر ٢٠١٩م (العدد ٢٠٦٠٧) السنة السادسة والثمانون | 16 صفحة | ريالان | al-madina.com

يدشن المطار الجديد في جدة اليوم

الملك: قادرون على التعامل مع آثار العمل التخريبي

خادم الحرمين مغردا: نتطلع لغدٍ مشرق بالنماء والرخاء

خادم الحرمين خلال مباحثاته مع العاهل البحريني في جدة أمس

حسن الناشري، واس - جدة

قال خادم الحرمين الشريفين الملك سلمان بن عبدالعزيز آل سعود إن المملكة قادرة على التعامل مع آثار هذا العمل التخريبي الجبان في أرامكو الذي يستهدف المملكة واستقرار إمدادات الطاقة العالمية.

وكان الملك سلمان عقد في قصر السلام بجدة أمس، جلسة مباحثات مع العاهل البحريني حمد بن عيسى آل خليفة.

ويدشن خادم الحرمين اليوم مطار الملك عبدالعزيز الجديد بعد الانتهاء من إنشائه حيث سيقام احتفال رسمي بحضور عدد كبير من الأمراء والوزراء والمواطنين.

وتوقع اقتصاديون ورجال أعمال أن يصبح المطار مركزًا اقتصاديًا لتعزيز مكانة المملكة كمحور نقل لوجستي عالمي في إطار رؤية ٢٠٣٠، في ظل استهدافه خدمة ٣٠ مليون مسافر سنويًا في المرحلة الأولى.

وأعربوا عن أملهم في استمرار الزخم في أعمال المشروع لتصل طاقته إلى ٨٠ مليون مسافر سنويًا عند انتهاء مراحل العمل به في ٢٠٣٥.

05-04-03-02

30 مليون مسافر بالمرحلة الأولى

10 بوابات لدخول المسافرين

6 جزر داخلية لإنهاء الإجراءات

46 بوابة خروج للطائرات

670 ألف م2 مساحة المطار

الجدعان: الأسواق السعودية تواكب المعايير العالمية

واس - الرياض

قال وزير المالية محمد بن عبدالله الجدعان إن الأسواق المالية السعودية تواكب المعايير العالمية، مشيرًا إلى أن هذا العام شهد العديد من الإنجازات التي حققها القطاع المالي من خلال مواصلة الإصلاحات المالية وتقوية وضع المالية العامة، بما في ذلك إدراج السوق السعودية ضمن مؤشرات أسواق الأسهم العالمية، والانضمام إلى مؤشر «إم إس سي أي» للأسواق الناشئة، ومؤشر «فوتسي» للأسهم الناشئة، ومؤشر «إس آند بي داو جونز» للأسواق الناشئة.

وأضاف: إننا نستشرف آفاقًا رحبة من النجاحات والإنجازات الكفيلة بترسيخ مكانة وطننا بين الأمم. لافتًا إلى أن المؤشرات الاقتصادية تؤكد تحقيق الكثير من النتائج الإيجابية.

07

الشعب السعودي.. همة طويق

2020 بداية الزخم الفعلي لمشروعات «نيوم»

واس - تبوك

قال الرئيس التنفيذي لشركة نيوم المهندس نظمي النصر إن ٢٠٢٠ هو بداية الزخم الفعلي لمشروعات نيوم الحالمة والتي ستكون شاهدة كذلك على همة السعوديين لبناء مستقبل واعد لبلدهم.

وأشار إلى أنه تم وضع الخطط الإستراتيجية للمشروع وقطاعاته الاقتصادية المختلفة لتبدأ مرحلة التنفيذ الفعلي لهذه المخططات وأضاف أنه تم الانتهاء من مطار خليج نيوم وتم إطلاق العمل في تطوير المجمعات السكنية للعمالة التي ستنتقل لتطوير المشروع، إضافة إلى تجهيز المنطقة السكنية والإدارية لموظفي شركة نيوم الذين سينتقلون للعيش هناك.

07

مشروع نيوم سيخدم أهداف المملكة التنموية

التركيز على المحتوى المحلي بدءًا بالإنسان

بناء أضخم المشروعات في تاريخ البشرية

«أرامكو» تخطط للاستعانة بـ 15 مديرا للاكتتاب

المدينة – جدة

كشفت تقارير مالية عن خطة أرامكو للاستعانة بـ ١٥ مديرًا للاكتتاب في طرح أسهم الشركة بالداخل والخارج، مشيرة إلى أن من بين المؤسسات المالية والشركات المختارة حديثًا بنك باركليز ومجموعة بي إن بي المالية ودويتشه بنك وسوستيه جنرال وكريديت أجريكول وبنك الخليج الدولي بالإضافة إلى شركتين من الصين.

07

5 % النسبة المطروحة وربما أقل

10 ملايين برميل متوسط إنتاج الشركة

منح أوسمة لـ 1352 بالدفاع والداخلية والحرس الوطني

المدينة - جدة

صدر أمر ملكي بالموافقة على منح أوسمة لـ ١٣٥٢ من منسوبي القوات المسلحة ووزارة الداخلية والحرس الوطني، ودارة الملك عبدالعزيز.

وتضمَّنت تلك الأوسمة ١٢٤٠ من الضباط والأفراد الموظفين من منسوبي وزارة الدفاع نظير قيامهم بأعمال وإنجازات تخدم القوات المسلحة أو إسهامهم بفاعلية في عملية (إعادة الأمل).

كما تضمَّنت منح وسام الملك فيصل من الدرجة (الثالثة) لـ ٤٦ ضابطًا و٥٢ فردًا من منسوبي الحرس الوطني وذلك لمشاركتهم في (إعادة الأمل) . وشملت منح وسام الملك فيصل من الدرجة الثالثة لـ ٦ من منسوبي الداخلية لقاء قيامهم بأعمال مميزة، ومنح أوسمة لـ ٦ تم ترشيحهم من قبل دارة الملك عبدالعزيز.

02

بحث مع ملك البحرين سبل تعزيز استقرار المنطقة

خادم الحرمين: قادرون على التعامل مع آثار العمل التخريبي الجبان

واس - جدة

قال خادم الحرمين الشريفين الملك سلمان بن عبدالعزيز آل سعود: إن المملكة قادرة على التعامل مع آثار هذا العمل التخريبي الجبان في أرامكو الذي يستهدف المملكة واستقرار إمدادات الطاقة العالمية.

وكان الملك سلمان عقد في قصر السلام بجدة أمس، جلسة مباحثات مع جلالة الملك حمد بن عيسى آل خليفة ملك مملكة البحرين.

وأعرب جلالة ملك مملكة البحرين الشقيقة لخادم الحرمين الشريفين - حفظه الله - عن استنكار البحرين وإدانتها للاعتداء التخريبي على معملي أرامكو، الذي يعد تصعيدا خطيرا لأمن واستقرار المنطقة ككل ولإمدادات الطاقة العالمية، مؤكدا وقوف البحرين الكامل مع المملكة ضد من يحاول المساس بأمنها واستقرارها.

وشدد جلالته على دعم البحرين للمملكة في كل ما تتخذه من إجراءات للحفاظ على الأمن والاستقرار وسلامة أراضيها.

وقد أبدى خادم الحرمين الشريفين تقديره لجلالة ملك مملكة البحرين الشقيقة على مشاعره الأخوية الصادقة، التي تؤكد عمق العلاقات الأخوية بين البلدين والشعبين الشقيقين، مشيراً - أيده الله - إلى أن المملكة قادرة على التعامل مع آثار هذا العمل التخريبي الجبان الذي يستهدف المملكة واستقرار إمدادات الطاقة العالمية.

كما تم خلال المباحثات، استعراض مختلف تطورات الأحداث، والتحديات التي تواجهها المنطقة، والسبل الكفيلة بتعزيز أمنها واستقرارها.

وكان خادم الحرمين استقبل في قصر السلام بجدة أمس جلالة الملك حمد بن عيسى آل خليفة ملك مملكة البحرين. ورحب الملك بجلالته ومرافقيه في المملكة، فيما أبدى ملك البحرين سعادته بلقاء خادم الحرمين الذي أقام مأدبة غداء تكريماً لجلالة ملك مملكة البحرين.

حضر الاستقبال والمأدبة، صاحب السمو الملكي الأمير خالد الفيصل بن عبدالعزيز مستشار خادم الحرمين الشريفين أمير منطقة مكة المكرمة وعدد من الأمراء والمسؤولين.

وقد غادر جلالة ملك البحرين جدة أمس، وكان في وداع جلالته في مطار الملك عبدالعزيز الدولي، الأمير خالد الفيصل.

الملك: اليوم الوطني اعتزاز بتاريخنا

خادم الحرمين خلال استقباله ملك البحرين

العاهل البحريني: نقف في صف وخندق واحد مع المملكة

أكد الملك حمد بن عيسى آل خليفة ملك مملكة البحرين، أن لقاءه أخيه خادم الحرمين الشريفين الملك سلمان بن عبدالعزيز آل سعود يأتي لبحث تطورات الأحداث التي تشهدها المنطقة والتحديات التي تواجهها، وذلك استمرارًا للتنسيق والتشاور المتواصل لكل ما فيه خير البلدين والشعبين ومصلحة الدول والشعوب الشقيقة.

وعبَّر جلالته في تصريح صحفي عقب وصوله أمس جدة، عن خالص تهانيه لخادم الحرمين الشريفين الملك سلمان بن عبدالعزيز آل سعود وسمو ولي عهده بمناسبة اليوم الوطني، سائلاً المولى أن يديم على المملكة وشعبها الأمن والرفعة والتقدم والرخاء في ظل قيادته الحكيمة -حفظه الله-.

وقال جلالته: إننا بهذه المناسبة نؤكد على تضامن مملكة البحرين ووقوفها الكامل إلى جانب المملكة العربية السعودية الشقيقة في التصدي لأي محاولة تسعى للنيل من أمنها واستقرارها، وتأييدها المطلق لما تتخذه من خطوات وإجراءات لحماية مؤسساتها والدفاع عن مصالحها والحفاظ على سلامة مواطنيها والمقيمين على أرضها، مجددين إدانة واستنكار مملكة البحرين للعمل التخريبي الذي استهدف معملين تابعين لشركة أرامكو في محافظة بقيق وهجرة خريص والذي يقوِّض الأمن والاستقرار والسلم في المنطقة.

وأكد جلالته أن مملكة البحرين تقف على الدوام في صف وخندق واحد مع المملكة العربية السعودية لإيمانها بوحدة الهدف والمصير، وأن أمن المملكة جزء لا يتجزأ من أمن مملكة البحرين، مشيرًا إلى أن المملكة العربية السعودية هي الركيزة الأساسية لأمن المنطقة واستقرارها وصمام أمانها في مواجهة المخاطر والتهديدات التي تتعرَّض لها، ومثمنًا في الوقت ذاته الدور المحوري للشقيقة الكبرى في مكافحة الإرهاب وتعزيز الأمن والاستقرار الإقليمي والعالمي.

وشدد جلالة ملك مملكة البحرين على أن استهداف معملي شركة أرامكو في بقيق وخريص بأسلحة إيرانية ليس اعتداءً على المملكة العربية السعودية فحسب بل هو اعتداء على العالم من خلال استهداف إمدادات الطاقة للأسواق الدولية.

ودعا جلالته العلي القدير أن يحفظ المملكة العربية السعودية وشعبها ويديم عليها الأمن والأمان والرخاء، لمواصلة مسيرة التقدم والتنمية والتطور في ظل القيادة الحكيمة لخادم الحرمين الشريفين الملك سلمان بن عبدالعزيز آل سعود -حفظه الله- وصاحب السمو الملكي الأمير محمد بن سلمان بن عبدالعزيز ولي العهد نائب رئيس مجلس الوزراء وزير الدفاع -حفظهما الله-.

«القيادة» تهنئ رئيس غينيا بيساو بذكرى استقلال بلاده

واس - جدة

بعث خادم الحرمين الشريفين الملك سلمان بن عبدالعزيز آل سعود برقية تهنئة لفخامة الرئيس جوسيه ماريو فاز رئيس جمهورية غينيا بيساو بمناسبة ذكرى استقلال بلاده.

وأعرب الملك المفدى باسمه واسم شعب وحكومة المملكة العربية السعودية عن أصدق التهاني وأطيب التمنيات بالصحة والسعادة لفخامته، ولحكومة وشعب جمهورية غينيا بيساو الصديق اطراد التقدم والازدهار.

كما بعث صاحب السمو الملكي الأمير محمد بن سلمان بن عبدالعزيز آل سعود ولي العهد نائب رئيس مجلس الوزراء وزير الدفاع برقية تهنئة لفخامة الرئيس جوسيه ماريو فاز رئيس جمهورية غينيا بيساو بمناسبة ذكرى استقلال بلاده.

وعبَّر سمو ولي العهد عن أطيب التهاني وأصدق التمنيات بموفور الصحة والسعادة لفخامته، راجيًا لحكومة وشعب جمهورية غينيا بيساو الصديق المزيد من التقدم والازدهار.

أوصت باجتماع الكلمة حول ولاة الأمر

«كبار العلماء»: المملكة تؤثر في العالم بـ«الوسطية والاعتدال»

واس - الرياض

أوضحت الأمانة العامة لهيئة كبار العلماء أن الله تعالى أنعم على هذه البلاد بنعم كثيرة يأتي في طليعتها اجتماع كلمتها ووحدة ترابها على هدي من كتاب الله تعالى وسنة رسوله صلى الله عليه وسلم منذ تأسيسها على يد الملك عبدالعزيز بن عبدالرحمن الفيصل آل سعود - رحمه الله -.

وقالت الأمانة العامة لهيئة كبار العلماء في بيان صادر عنها بمناسبة اليوم الوطني التاسع والثمانين: إنه بتوفيق الله ثم نتيجة للسياسات الحكيمة التي يتبعها ملوك هذه البلاد إلى هذا العهد الزاهر عهد خادم الحرمين الشريفين الملك سلمان بن عبدالعزيز آل سعود وسمو ولي عهده الأمين صاحب السمو الملكي الأمير محمد بن سلمان بن عبدالعزيز آل سعود -أيدهما الله- ظلت هذه الدولة المباركة -بفضل الله- متمسكة بمبادئها، ملتزمة بمنهجها، محافظة على الأسس التي قامت عليها، مؤثرة في العالم بوسطيتها واعتدالها في تنميته واستقراره.

وأوصت هيئة كبار العلماء الجميع بتقوى الله تعالى، والمحافظة على ما أنعم الله تعالى به على هذه البلاد من تمسكها بكتاب الله وسنة رسوله واجتماع الكلمة حول ولاة الأمر، دون أن يفرق بيننا تيارات وافدة، أو أحزاب لها منطلقاتها المتغايرة، امتثالا لقوله تعالى:(منيبين إليه واتقوه وأقيموا الصلاة ولا تكونوا من المشركين. من الذين فرقوا دينهم وكانوا شيعا كل حزب بما لديهم فرحون).

نسأل الله تعالى أن يحفظ بلادنا وبلاد المسلمين، وأن يوفق ولاة الأمر ويسددهم ويعينهم، كما نسأله -سبحانه- أن يصلح أحوال المسلمين أجمعين.

بأمر ملكي لإنجازاتهم وإسهامهم بفاعلية في عملية «إعادة الأمل»

منح أوسمة لـ 1352 عسكريا بالدفاع والداخلية والحرس الوطني

المدينة - جدة

صدر أمر ملكي بالموافقة على منح أوسمة لـ ١٣٥٢ من منسوبي القوات المسلحة ووزارة الداخلية والحرس الوطني، ودارة الملك عبدالعزيز.

وتضمنت تلك الأوسمة ١٢٤٠ من الضباط والأفراد الموظفين من منسوبي وزارة الدفاع نظير قيامهم بأعمال وإنجازات تخدم القوات المسلحة أو إسهامهم بفاعلية في عملية (إعادة الأمل).

كما تضمنت منح وسام الملك فيصل من الدرجة (الثالثة) لـ ٤٦ ضابطاً و ٥٢ فرداً من منسوبي وزارة الحرس الوطني وذلك لمشاركتهم في عملية (إعادة الأمل).

وشملت الموافقة على منح وسام الملك فيصل من الدرجة الثالثة لـ ٦ من منسوبي وزارة الداخلية لقاء قيامهم بأعمال مميزة، ومنح أوسمة لـ ٦ تم ترشيحهم من قبل دارة الملك عبدالعزيز.

الجابر: العلاقات السعودية الإماراتية حجر الزاوية في استقرار المنطقة

واس - ابوظبي

أكد وزير الدولة رئيس المجلس الوطني للإعلام بدولة الإمارات العربية المتحدة الدكتور سلطان بن أحمد الجابر أن العلاقات السعودية الإماراتية تشكل نموذجًا أخويًا يحتذى به في العمل العربي المشترك، نظرًا للرعاية والاهتمام الكبيرين من خادم الحرمين الشريفين الملك سلمان بن عبدالعزيز آل سعود - حفظه الله - ومن أخيه صاحب السمو الشيخ خليفة بن زايد آل نهيان رئيس دولة الإمارات العربية المتحدة وتوجيهات من صاحب السمو الملكي الأمير محمد بن سلمان بن عبدالعزيز ولي العهد نائب رئيس مجلس الوزراء وزير الدفاع، ومن صاحب السمو الشيخ محمد بن زايد آل نهيان ولي عهد أبوظبي نائب القائد الأعلى للقوات المسلحة الإماراتية.

وتقدم - في تصريح بمناسبة اليوم الوطني السعودي الـ٨٩ - بخالص التهاني والتبريكات إلى المملكة العربية السعودية قيادةً وحكومةً وشعبا، مؤكدًا أن احتفال دولة الإمارات بهذه المناسبة نابع من القلب ويجسد علاقات الأخوة التي تجمعنا مع الأشقاء في المملكة، وأن هذا اليوم يشكل مناسبة لتسليط الضوء على الإنجازات الكبيرة التي حقّقتها المملكة في مختلف المجالات والميادين.

وقال: تمضي المملكة العربية السعودية قدمًا في ترسيخ مكانتها على الصعيدين الإقليمي والدولي، لما تمتلكه من مقومات وإمكانيات ضخمة، أهلتها لأن تكون لاعبًا رئيسًا على الساحة العالمية.

وأضاف أن العلاقة الاستراتيجية التي تربط البلدين تشكل حجر الزاوية في استقرار المنطقة وازدهارها.

«هدف»: مسارات لتطوير قدرات الكوادر الوطنية

واس - الرياض

أكد مدير عام صندوق تنمية الموارد البشرية (هدف) الدكتور محمد بن أحمد السديري أن الصندوق يعمل على عدة مسارات مهمة جدا للاستثمار في رأس المال البشري، ورفع مهارته وتطوير قدراته، بوصفة المحرك الرئيس لتحقيق التنمية المستدامة في مختلف الأصعدة والمجالات»، مؤكدا أن المواطن السعودي هو الثروة الحقيقية في هذا الوطن المعطاء، وأكثرها أهمية، ومن هنا تُعدّ الموارد البشرية مقياساً أساسياً لثروات الأمم وتحضرها وتقدمها.

ورفع السديري باسمه ونيابة عن منسوبي «هدف» التهنئة والتبريكات لخادم الحرمين الشريفين الملك سلمان بن عبدالعزيز آل سعود ولصاحب السمو الملكي الأمير محمد بن سلمان بن عبدالعزيز ولي العهد نائب رئيس مجلس الوزراء وزير الدفاع - حفظهما الله-، بمناسبة اليوم الوطني التاسع والثمانين للمملكة العربية السعودية.

وقال الدكتور السديري في كلمته بهذه المناسبة: «نستلهم في اليوم الوطني مرحلة تأسيس هذه البلاد المباركة على يد المؤسس الملك عبدالعزيز بن عبدالرحمن . طيب الله ثراه ـ ليكمل أبناؤه الملوك من بعده، مسيرة العطاء والازدهار، التي ساهم فيها أبناء وبنات الوطن، الذين يعتبرون قوام التنمية.

تدشين مطار جدة يعزز مكانة المملكة في صناعة النقل

حسن الناشري - جدة
تصوير وليد الصبحي

برعاية كريمة من خادم الحرمين الشريفين الملك سلمان بن عبد العزيز آل سعود يتم ظهر اليوم تدشين مطار الملك عبد العزيز الجديد بعد الانتهاء من إنشائه حيث سيقام احتفال رسمي بحضور عدد كبير من الأمراء والوزراء والمواطنين

وتوقع اقتصاديون ورجال أعمال أن يصبح مطار الملك عبد العزيز الدولي الجديد بجدة مركزا اقتصاديا لتعزيز مكانة المملكة كمحور نقل لوجستي عالمي في إطار رؤية ٢٠٣٠ ، في ظل استهدافه خدمة ٣٠ مليون مسافر سنويا في المرحلة الأولى التي يدشنها خادم الحرمين الشريفين الملك سلمان بن عبد العزيز اليوم في إطار الاحتفالات باليوم الوطني.

وأعربوا عن أملهم في استمرار الزخم في أعمال المشروع لتصل طاقته إلى ٨٠ مليون مسافر سنويا عند انتهاء مراحل العمل به في ٢٠٣٥ ، مؤكدين أن المشروع ينعش الاقتصاد المحلي ويوفر الوظائف للشباب السعودي ويخدم كل العالم كبوابة لقاصدى الحرمين الشريفين، متوقعين أن ينهي المطار الجديد أزمة التكدس لاسيما خلال المواسم.

استيعاب 80 مليون مسافر

وقال الاقتصادي ورجل الأعمال جمال الزامل إن مشروع مطار الملك عبدالعزيز الجديد سيسهم في استيعاب الزيادة الحالية والمتوقعة في الحركة الجوية من خلال مرافق حديثة وعالية التقنية، بجانب ما سيوفره من أعداد كبيرة من الفرص الاستثمارية للقطاع الخاص، وآلاف الفرص الوظيفية للمواطنين، وجودة الخدمات للمسافرين.وأشار إلى أن الطاقة الاستيعابية في المطار الجديد ترتفع بشكل تدريجي وفق الخطط التغشيلية الموضوعة .

وتوقع أن تصل إلى ٣٠ مليون مسافر سنويا في المرحلة الأولى، و٨٠ مليون مسافر عند اكتمال مختلف المراحل في ٢٠٣٥ ، معربا عن أمله في أن يأخذ المطار بأحدث طرق التشغيل التي تجمع بين الجودة والكفاءة والسرعة والفاعلية ، لاسيما في ظل المنافسة القوية بين خطوط الطيران حاليا ، وتوقع أن يكون المطار بقدراته وإمكاناته منافسا قويا للمطارات العريقة في الشرق الأوسط ، في عصر السماوات المفتوحة ورؤية ٢٠٣٠ ، التي تستهدف ٣٠ مليون حاج ومعتمر بالمملكة سنويا ، يستقبل المطار الجديد بحجم موقعه الجغرافي الغالبية منهم .

مركز لوجستي للنقل

من جهته قال المهندس محمد عادل عقيل عضو لجنة الأوراق المالية في غرفة جدة أن المملكة من خلال مشروعاتها العملاقة ممثلة في مطار الملك عبدالعزيز الجديد تؤكد نجاح واستمرار مشروعاتها الاستراتيجية والحيوية الكبرى ، مشيرا إلى انطلاق الأعمال بقوة في مشروعات نيوم والقدية وتطوير جزر البحر الأحمر ، ولفت إلى خطة المملكة لأن تكون محورا استيراتيجيا للنقل مستفيدة من موقعها بين ثلاث قارات كبرى ، وما تمتلكه من شبكة مطارات دولية وإقليمية ومحلية مع الطرق ، وسلسلة الموانئ على البحر الأحمر والخليج العربي ، مشيرا إلى أن ميناء الملك عبد الله في المدينة الاقتصادية بات ركيزة أساسية في النقل البحرى بالمنطقة .

أما رجل الأعمال مشعل الدبيان فقال إن مشروع مطار الملك عبد العزيز الجديد كان حلما حتى عدة سنوات مضت ، مشيرا إلى أنه على الرغم من بعض الصعوبات التي واكبت المرحلة الأولى للإنشاء ، إلا أن منظومة العمل اكتملت سريعا ، وأشار إلى أن التأخير له مايبرره بكل تأكيد لضخامة المشروع والحرص على أن يخرج بأفضل صورة مستفيدا من الخبرات العالمية في انشاء المطارات ، مشيرا إلى أهمية أن يكون هناك مجال واسع لامتداد المطار من أجل الاجيال المقبلة ، وهو ما تم بالفعل ، وأوضح أن المطار مشروع اقتصادي كبير، روعي في تجهيزه أن يكون من أحدث مطارات العالم المتقدم، من حيث مجمع صالات الركاب وأبراج المراقبة والخدمات المساندة، واحتوائه على أكبر برج للمراقبة الجوية في العالم ، وممرات متسعة لتيسر تقديم الخدمات في أعلى درجة من الأداء والكفاءة، وإنشاء شبكة طرق سريعة تربطه بمحطات السكة الحديدية.

7% نمو بحركة الطيران

وأبرز د. سالم باعجاجة أهمية المطار الإستيراتجية في تحقيق رؤية المملكة بالتحول إلى مركز للنقل واللوجستيات، منوهًا بخطة المملكة الحالية للتوسع ورفع كفاءة المطارات المختلفة، مشيرًا إلى أن انتعاش صناعة النقل يقود إلى تنمية وتطوير عشرات الصناعات الاخرى، ولفت إلى أن المطار سيضع حدًا تدريجيًا لإشكالية التكدس التي يعاني منها الغالبية في المواسم ، مشيرًا إلى أن المسافر يتحمل جزءًا من المسؤولية بعدم الاهتمام بتحديد وجهته والحجز المبكر.

وأشار إلى إن صناعة الطيران تشهد نموا بمعدل ٧٪ سنويًا في ظل تراجع النقل البحرى والبري ، مشيرًا إلى أن هذا الأمر لم يعد ينسحب على حركة المسافرين فقط ، وإنما امتد إلى خدمات الشحن أيضًا. ولفت إلى أن المطار يعكس رؤية استشرافية جيدة للقيادة من أجل تلبية الطلب على ارتفاع حركة السفر بالطائرات.

وأشار إلى الإمكانات التي يتمتع بها المطار ومنها ١٠ بوابات رئيسة لدخول المسافرين.

الزامل

الدبيان

عقيل

"التجارة" تشهِّر بمنشأة تبيع مواد بترولية غير مطابقة للمواصفات والمقاييس

شهرت وزارة التجارة والاستثمار بمستأجر محطة وقود بمكة المكرمة والعامل المسؤول من جنسية يمنية وذلك إثر ثبوت مخالفتهما لنظام مكافحة الغش التجاري وعرض وبيع مواد بترولية غير مطابقة للمواصفات والمقاييس وهو ما يعد غشاً وتضليلاً للمستهلك.

وصدر حكم من المحكمة الجزائية بمكة المكرمة يقضي بإدانة المخالفين مع فرض غرامة مالية عليهم، وإغلاق المنشأة المخالفة لمدة عشرة أيام ونشر منطوق الحكم في صحيفتين محليتين على نفقتهما.

هذا وتؤكد وزارة التجارة والاستثمار عزمها مواصلة التصدي لمخالفي نظام مكافحة الغش التجاري واستكمال تطبيق الإجراءات النظامية ضدهم بالنظر لما يترتب عليه من غش وخداع المستهلكين، حيث ينص نظام مكافحة الغش التجاري على عقوبات تصل إلى السجن ثلاث سنوات، وغرامات مالية تصل إلى مليون ريال أو بهما معا، والتشهير بالمخالف في صحيفتين محليتين على نفقة المخالف، وترحيل العمالة المخالفة إلى بلدانها والإيقاف والمنع من ممارسة النشاط التجاري.

وتدعو الوزارة عموم المستهلكين إلى الإبلاغ عن شكاواهم لمركز البلاغات في الوزارة على الرقم ١٩٠٠، أو عبر تطبيق "بلاغ تجاري"، أو عن طريق الموقع الإلكتروني للوزارة على الإنترنت.

وزارة التجارة والاستثمار
Ministry of Commerce and Investment

نشر حكم بمخالفة تجارية

غش تجاري

أسماء المخالفين	1.محمد سراج عمر بامعلم (سعودي الجنسية)، هوية رقم (XXXXXX9354) ،صاحب محطة هوازن، رخصة محل رقم (95048). 2.مبروك فتحي حميد سيف الأسعدي (يمني الجنسية)، إقامة رقم (XXXXXX9654).
موقع المخالفة	مكة المكرمة
نوع النشاط	بيع وقود المركبات
المخالفة	عرض وبيع مواد بترولية غير مطابقة للمواصفات والمقاييس
العقوبة	1. غرامة مالية. 2. إغلاق المقر المخالف. 3. نشر الحكم في صحيفتين محليتين على نفقة المخالفين .
رقم الحكم	38400336 من المحكمة الجزائية بمكة المكرمة

SaudiMci
www.mci.gov.sa

مطار الملك عبدالعزيز الجديد

المدينة - جدة

تسعى الهيئة العامة للطيران المدني من خلال تطوير صالات مطار الملك عبدالعزيز الجديد توفير كافة المرافق والخدمات بأعلى معايير الجودة العالمية، وذلك لجميع العملاء من المسافرين والمستأجرين ومشغلي الخطوط الجوية، بمستويات من الاحترافية والكفاءة العالية، وأساليب مجدية ماليًا وملتزمة بيئيًا، ليصبح مركزًا اقتصاديًا متطورًا ومعْلَمًا حضاريًا بارزًا في المملكة والمنطقة؛ حيث يتكامل مع خطط التنمية الطموحة للمملكة، ويحقق طموح الهيئة العامة للطيران المدني في تعزيز مكانة مدينة جدة كمحور عالمي.

المخطط العام:

صمم المخطط العام على أن يتمّ تنفيذ التطوير على ثلاثة مراحل حتى عام ٢٠٣٥ م، حيث تصل الطاقة الاستيعابية الكاملة للمطار الجديد إلى القدرة على خدمة (٨٠) مليون مسافر سنويًا، وذلك باستخدام المدارج الثلاثة الموجودة حاليًا، كما تلتزم الخطة الإستراتيجية مبدأ «في الوقت المحدّد» لضمان التوازن الأمثل بين الاستطاعة وجودة الخدمات والتكلفة، وبذلك تكون قد حققت مطارًا جديدًا ولكن ضمن حدود المطار الحالي، ولعلّ من أبرز المزايا التي توفرها المساحة الكبيرة المتاحة حاليًا هي تمكين الخطة من المضيّ قدمًا في تحقيق أهدافها المرسومة.

بدء التشغيل

تم إطلاق عمليات التشغيل التجريبي في ٢٩ مايو ٢٠١٨ من (الصالة ١) بمطار الملك عبدالعزيز الدولي الجديد، وكانت «المدينة» أول صحيفة سعودية تقوم بجولة داخل مرافق المطار بعد تشغيله التجريبي مساء أمس الأول، حيث أكد أحد المهندسين المشرفين على تنفيذ المشروع من قبل الهيئة العامة للطيران المدني، خلال الجولة، أنه تم تشغيل معظم وحدات استقبال المسافرين والمتعلقة بإنهاء إجراءات السفر التي أثبتت نجاحها في التشغيل المبدئي للرحلات المجدولة حاليًا، ويشير المهندس المشرف إلى انتهاء أعمال المرحلة الأولى والمخطط لها استيعاب ٣٠ مليون مسافر في الربع الأول من العام ٢٠١٩ الجاري.

مواصفات عالمية

وتشتمل الصالة الرئيسة على ١٠ بوابات رئيسة لدخول المسافرين إلى الصالة و٥ جزر داخلية لإنهاء إجراءات السفر وهي (A - B - C - D - E) بالإضافة إلى بوابة خاصة بمسافرين الدرجة الأولى ودرجة رجال الأعمال والتي تتمتع باستقلاليتها التامة، حيث باشرت الخطوط السعودية عمليات استقبال المسافرين لمحطتي القريات وعرعر عبر هذه البوابة بالإضافة إلى البوابات المؤدية إلى مسافري درجة الضيافة، وتحتوي هذه الصالة على ٢٢٠ كاونتر لخدمة جميع خطوط الطيران المحليه والدولية و٨٠ جهاز خدمة ذاتية.

خدمات مساندة

وخصصت مساحات تجارية تتجاوز ٢٧٩٨٧ م٢ داخل مجمع الصالات لإقامة محلات تجارية، منها مايزيد على ١٢ ألف م٢ لصالة الرحلات الداخلية، ومايقارب ١٦ ألف م٢ للاستثمار التجاري في صالة الرحلات الدولية، وبعد المرور من وسط (المول التجاري) داخل صالات المطار يتجه المسافر إلى بوابات السفر التي تؤدي إلى الطائرات مباشرة والتي توزعت على الجهتين الشرقية والغربية بعدد ٤٦ بوابة تستطيع استيعاب أكثر من ٧٠ طائرة في وقت واحد حيث إن بعض البوابات تحتوي على (جسرين) للطائرات مباشرة بعدد إجمالي يتجاوز ٩٤ جسرًا متحركًا لخدمة الطائرات من مختلف الأحجام بمعدل جسرين لكل بوابة منها ٤ أيرباص A٣٨٠.

وعلى الرغم من أن هناك أقسامًا وأجزاء كثيرة من المطار لا تزال تشهد عمليات تنفيذ وتشطيبات نهائية ويواصل العاملون في هذه الأجزاء العمل المتواصل يسابقون فيها الزمن لإكمال جميع الأجزاء الخاصة بالمطار، إلا أن المهندس هتان مرزوق، كان حريصًا في الجولة على تقديم كل المعلومات الدقيقة عن المطار، حيث أشار إلى المساحات الواسعة في داخل الصالات وكذلك نوعية الخدمات والتسهيلات التي تقدم للمسافرين في هذا المطار وحجم إمكانيات هذا الصرح.

٥ صالات وشبكة جسور وأنفاق

ويحتوي المطار على ٥ صالات لركاب الدرجة الأولى ورجال الأعمال، منها صالتان لمسافري الرحلات الدولية المغادرة و٢ للمسافرين على الداخلية، أما الخامسة للمسافرين المواصلين «الترانزيت» على رحلات دولية وداخلية.

أنفاق خدمات تصل الى ٥٥ كم وشبكة طرق بطول ٣٦ كم، ثلاثة مراكز أحمال ومركزان متكاملان للمعلومات متصلان بشبكة كابلات (ألياف ضوئية)، وتشتمل على عدد من الأنفاق والجسور، ممر للخدمات يربط جميع مراكز الأحمال بعضها بالبعض بطول (٤٦) كم، وممرات وساحات جانب الطيران بمساحة ٢٠١٧٠ م٢، مواقف سيارات يصل عددها إلى ٢١ ألف موقف منها للمسافرين ومنها للموظفين كذلك محطة إطفاء وإنقاذ، وحقل خزانات لوقود الطائرات مع شبكة توزيع، ومبانٍ للخدمات الأرضية والصيانة، ومشتل لخدمة أعمال تشجيِر المطار.

ويتضمن المشروع عدة عناصر رئيسية منها: مجمّع صالات المسافرين التي تقام على أرض تبلغ مساحتها ٦٧٠ ألف م٢، وهي منشأة فائقة التطور بتصميمها الفريد، وستجهز صالات السفر بـ(٤٦) بوابة لصعود الطائرات، تتصل بـ(٩٦) جسرًا للوصول للطائرات، بما فيها

ـــد.. 80 مليون مسافر في 2030

الطائرات العملاقة ذات الطابقين من طراز (إيرباص- A٣٨٠)، صالات الانتظار وفق أرفع المستويات، فندق تابع للمطار، ومنطقة للأسواق التجارية الحديثة، نظام نقل الركاب الآلي يصل بين مركز استقبال الركاب ومركز الرحلات الدولية، وذلك لتسهيل تنقل المسافرين آليًا، مركز حديث للمواصلات، يضم أحدث وسائل النقل المتنوعة بما فيها محطة قطار متكاملة، وذلك لانتقال الركاب وسفرهم بمنتهى اليسر.

ويوجد نظام متطور لتحميل ومناولة أمتعة المسافرين، يمتد لأكثر من ٦٠ كم من سيور النقل المتحركة، أحدث نظام تقني للتحكم بحركة المرور الجوي، مع برج المراقبة الملاحي بتصميمه الفني المميز، والذي يبلغ ارتفاعه أكثر من ١٣٠م، شبكات واسعة من الطرق والأنفاق ومدارج الطائرات، ومرافق ومنشآت متنوعة للدعم والمساندة، وقد صممت جميعها بعناية بشكل متناسب مع تصاميم المباني الرئيسة محطة خاصة لخزانات الوقود وشبكة إمداد الوقود، مشتل مركزي خاص للعناية بالنباتات وخدمة حدائق المطار الداخلية وما حوله.

المحافظة على البيئة

وأخذ بعين الاعتبار خلال جميع مراحل التصميم والتنفيذ وما يتبعها من عمليات أقصى درجات الاهتمام والالتزام بقواعد المحافظة على البيئة وحمايتها، وتحرص هذه السياسة على تحقيق الهدف المحدّد، بحيث يحرز المشروع الشهادة الفضية، وفق معيار(Leadership in Energy and Environmental Design)، وذلك لبلوغ موقع الريادة على مستوى الطاقة والتصميم البيئي المثالي، وهذا يقتضي اتباع أساليب دقيقة جدًا والتزام شروط صارمة سواء في التصميم واختيار المواد، واعتماد مبدأ إعادة التدوير، والالتزام بخفض مستويات النواتج الكربونية حيثما أمكن ذلك.

لقد حظيت الاعتبارات البيئية باهتمام بالغ في كافة الجوانب وعلى كل الصعد؛ فأعمال التنظيف وتحسين الأرض جارية ومستمرة على قدم وساق منذ بداية المشروع.

مدينة المطار

«لقد أدركت الهيئة العامة للطيران المدني وكبار المشاركين في المشروع، بما فيهم الهيئة العربية السعودية العامة للاستثمار، وأمانة مدينة جدة، والغرفة التجارية والصناعية بجدة، وكذلك المستثمرون من القطاع الخاص، أهميّة هذه الفرصة الفريدة من نوعها لإنشاء ضاحية حديثة في شمال جدة (مدينة المطار) حول مطار الملك عبدالعزيز الدولي الجديد، لما يتمتع به من بنية تحتية عالية الجودة، ومتطورة تقنيًا، إضافة إلى البيئة الجذابة، وتشير الدراسات بقوة إلى إمكانية استقطاب شرائح متنوعة من السكان، إضافة إلى نشوء فرص جديدة من الأعمال والأنشطة التجارية المتنوعة التي ستخدم وتجتذب رواد ضاحية المطار، وبالتالي سوف ترفد حركة النموّ الاقتصادي في المنطقة برمتها، وتعزز من مكانة المطار».

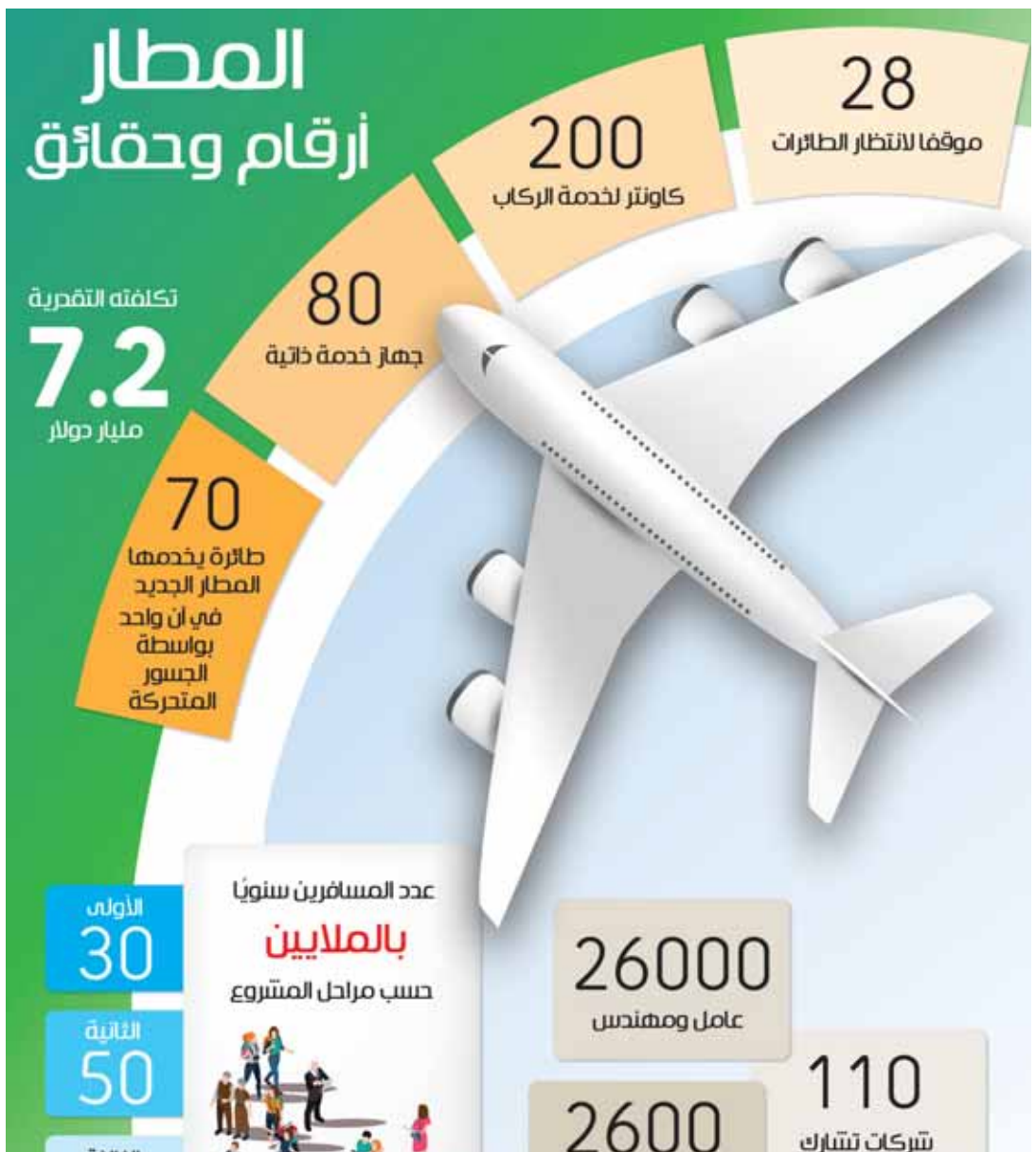

أمير الرياض يؤدي الصلاة على والدة الأمير نواف بن مساعد

أثناء الصلاة على الفقيدة

واس - الرياض

أدى صاحب السمو الملكي الأمير فيصل بن بندر بن عبدالعزيز أمير منطقة الرياض، عقب صلاة عصر أمس، صلاة الميت على والدة صاحب السمو الملكي الأمير نواف بن مساعد بن عبدالعزيز آل سعود -رحمها الله-، وذلك بجامع الإمام تركي بن عبدالله بالرياض.

وأم المصلين سماحة مفتي عام المملكة رئيس هيئة كبار العلماء وإدارة البحوث العلمية والإفتاء الشيخ عبدالعزيز بن عبدالله آل الشيخ، كما أدى الصلاة مع سموه، صاحب السمو الملكي الأمير سعود بن سعد بن عبدالعزيز وصاحب السمو الملكي الأمير بندر بن مساعد بن عبدالعزيز وابن الفقيدة صاحب السمو الملكي الأمير نواف بن مساعد بن عبدالعزيز، وعدد من أصحاب السمو الأمراء وكبار المسؤولين وجمع من المواطنين.

«ريما بنت بندر» تشارك السعوديين في أمريكا الاحتفال بيوم الوطن

ريما بنت بندر خلال الاحتفالات

المدينة - جدة

شاركت صاحبة السمو الأميرة ريما بنت بندر بن عبد العزيز سفيرة المملكة بالولايات المتحدة الأمريكية السعوديين في أمريكا الاحتفال باليوم الوطني ٨٩.

وأقيم الاحتفال في أكاديمية الملك عبدالله بـ»هيرندون فيرجينيا»، بمشاركة عدد من السعوديين المبتعثين للدراسة في أمريكا وعائلاتهم.

أمين جدة: كلنا أكثر فخرا وعزة بماضيه العريق وحاضره الواثب

واس- جدة

أكد أمين محافظة جدة صالح بن علي التركي، أن كل إنسان منتم لهذا البلد المعطاء هو أكثر فخرًا وعزّة بماضيه العريق، وحاضره الواثب، ومستقبله الواعد.

وقال في كلمة بمناسبة اليوم الوطني التاسع والثمانين للمملكة العربية السعودية:» ها نحن نحتفل باليوم التاسع والثمانين للمملكة العربية السعودية، وسط اخضرار ممتد، نرسم عليه أملًا متجذرًا و طموحًا عاليًا، لأن الوطن علمّنا كيف نحبو، وها هو يعلمّنا كيف نعلو أيضًا».

التركي

وأشار إلى أن اليوم الوطني هو مناسبة تذكرنا الاجتماع على قلب رجل واحد، وتحت راية واحدة، هي راية التوحيد، كيف لا وهي ذكرى نشأة مملكة وتوحيد وطن، وإعلاء دين، وخدمة حرمين.

وأضاف:» إن ذكرى شجاعة القائد وحكمة المؤسس الملك عبدالعزيز بن عبدالرحمن آل سعود - رحمه الله -، تأتي ونحن خلف مسيرة قائد الكيان، خادم الحرمين الشريفين الملك سلمان بن عبدالعزيز آل سعود، وولي عهده صاحب السمو الملكي الأمير محمد بن سلمان -حفظهما الله-، إذ بهما يتجدد الأمل، وتتشكل الرؤية، وتتحقق الآمال، بعد توفيق الله، لذا فأمانة محافظة جدة في هذا اليوم وفي كل يوم تسعى جاهدة للرقي بإنجازاتها وخداماتها للسير نحو رؤية واعدة، وتطلعات سامية، وما أنجزناه الفترة الماضية من مشاريع وخدمات يسير وفق هذه الرؤى والتطلعات.

وأكد أمين جدة أن أبرز ما شهدته وتشهده محافظة جدة من مشروعات تنموية على صعيد تطوير البنى التحتية، كان بأفكار وسواعد شابة من الجنسين، وما حققته المرأة السعودية تحديدًا كان مساهمة فعلية في إنجاح الكثير من المشروعات التي تقوم بها أمانة محافظة جدة.

عروض جوية لـ» الدفاع» و»فرسان الإمارات» في الرياض والشرقية وجدة

واس - الرياض

شاركت وزارة الدفاع ممثلة بالقوات الجوية الملكية السعودية أمس بعروض جوية بعدد من تشكيلات الطائرات المقاتلة، وبمشاركة كل من فريق الصقور السعودية وفريق فرسان الإمارات للطيران في احتفالات اليوم الوطني الـ ٨٩ للمملكة.

وقامت مجموعة من الطائرات المقاتلة المطلية باللون الأخضر وبشعارات المملكة بالاستعراض في كل من الرياض والشرقية وجدة، حيث شاركت القوات الجوية الملكية السعودية بطائرات من نوع(F١٥C،F١٥S، تورنيدو، تايفون) وطائرة (MRTT)المخصصة للتزود بالوقود، حيث جُهّزت خصيصا للمشاركة في هذه الاحتفالية.

يذكر أن هذه العروض تأتي ضمن مشاركة وزارة الدفاع ممثلة بالقوات المسلحة بالاحتفال باليوم الوطني للمملكة الـ ٨٩.

بروتوكول تعاون بين «هيئة السعوديين» و «الصحفيين المصرية»

حسين أبوعايد ـ القاهرة

وقع خالد المالك رئيس مجلس إدارة هيئة الصحفيين السعوديين، وضياء رشوان، نقيب الصحفيين المصريين، بالقاهرة بروتوكول تعاون مشترك، مساء أمس، تضمن تبادل الخبرات والتدريب ووضع ميثاق شرف .

أكد رشوان ، أن هيئة الصحفيين السعوديين تعتبر الكيان الموازي والمناظر لنقابة الصحفيين، لافتًا إلى أن دور هذا الكيان مماثل أيضًا لدور نقابتنا وهو الدفاع عن المهنة وتطويرها.

وأوضح رشوان أن الاتفاقية التي قامت النقابة بتوقيعها مع هيئة الصحفيين السعوديين، تمثل توقيع وترجمة لواقع متواجد بالفعل، مشيرا إلى أنها ستحمل أنشطة أكثر للصحفيين المصريين والسعوديين.

وبين أن التدريب والتطوير يحتل جزءًا مهما من هذه الاتفاقية، وهو ما سيصب في صالح الطرفين، متابعًا:» سنؤكد من خلال هذه الاتفاقية على المعايير المهنية في التناول الصحفي التي نطلق عليها ميثاق الشرف الإعلامي».

قال خالد المالك: إن مصر تملك الخبرة المهنية في مجال الصحافة التي تتجاوز الـ٨٠ عاما منذ إنشاء النقابة، موضحا أن هناك تبادل للزيارات والخبرات بين الهيئة والنقابة، وأن هناك رغبه لتطوير الصحافة بهذه الخطوة الهامة، موضحًا أن هناك العديد من الصحفيين المصرين عملوا في كل الصحف السعودية، وأيضًا هناك العديد من الطلاب السعوديين قد تتلمذوا على يد أساتذة مصريين.

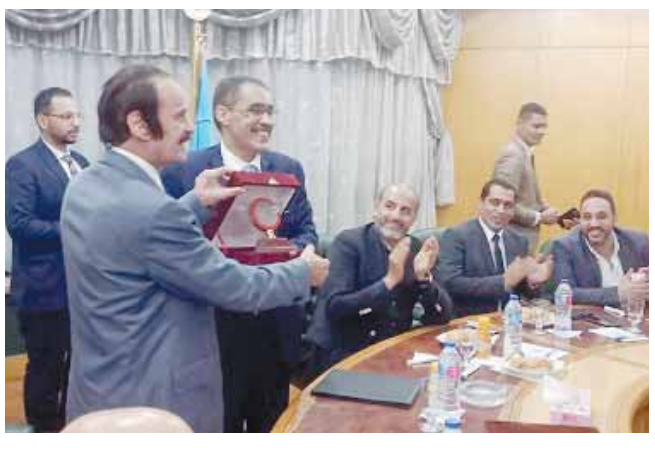

المالك يتسلم درعا تذكاريا

15 ورشة تدريبية في مؤتمر «الأشعة الصوتية» بجدة

أحمد حجازي - جدة

افتتح الدكتور توفيق اليافي نائب المدير التنفيذي للخدمات الطبية بالشؤون الصحية بوزارة الحرس الوطني بالقطاع الغربي أمس الأول فعاليات المؤتمر الأول للأشعة الصوتية التشخيصية الطارئة في جدة.

وقالت الدكتورة غادة باخضير استشاري طب الطوارئ ورئيسة المؤتمر إن الجلسات تستمر على مدار ثلاثة أيام بـ١٥ ورشة عمل مميزة خاصة بتطوير المهارات اليدوية باستخدام مزيج من النماذج البشرية الحية ومدربي المحاكاة الطبية الواقعية مما يتيح للمشاركين الفرصة لأداء التدريب في مجموعات صغيرة، مع التوجيه والإشراف من قبل المدربين ذوي الخبرة بمختلف التخصصات، وتشمل قسم الطوارئ، العناية المركزة للكبار والأطفال، قسم الجراحة، القلب، الباطنة، الأمراض الروماتيزمية، التخدير، الصدرية، والنساء والولادة، مع العلم أنه سيكون هناك ورشتا عمل لمقدمي الخدمات الطبية الطارئة (أخصائيين الإسعاف) لمرحلة ما قبل المستشفى وكذلك المتخصصون في التمريض.

جانب من المشاركين

د علي الشريف

من جانبه أشار الدكتور علي الشريف إلى إن استضافة قسم الطوارئ لهذا التجمع العلمي يأتي لتزويد الأطباء بأحدث المعلومات الجديدة في الأشعة التشخيصية للحالات الطارئة بهدف الارتقاء بمستوى الخدمات الصحية المقدمة للمرضى، لتواكب المسيرة ونسير يدًا بيد إلى الغاية والهدف المنشود، كما ألقى الدكتور موفق بشير رئيس قسم الطوارئ بمستشفى الملك فيصل التخصصي ومركز الأبحاث بجدة كلمة أشار فيها إلى أهمية موضوعات المؤتمر، بينما قال الدكتور توفيق اليافي نائب المدير التنفيذي للخدمات الطبية بالقطاع الغربي: المؤتمر الذي تنظمه مدينة الملك عبدالعزيز الطبية بجدة ممثلة بقسم طب الطوارئ بالتعاون مع وزارة الصحة «برنامج تطوير الطوارئ»، «و برنامج المحاكاة» وطب الطوارئ بمستشفى الملك فيصل التخصصي ومركز الأبحاث بجدة، جاء تلبيةً لاحتياجات القطاع الصحي لهذا المجال الحيوي، وتسعى الشؤون الصحية من خلال هذا الملتقى العلمي لتوفير الرعاية الصحية المطابقة للمعايير الدولية وتطبيق المعايير المهنية في تقديم الرعاية الطبية.

مطلوب
تريلات
من ثول إلى المدينة
٠٥٩٤١٦٧٠٣٥

شذرات

Qadis@hotmail.com

العقاد وعاهل الجزيرة العربية

سهيل بن حسن قاضي

في ذكرى اليوم الوطني لعل أول ما نتذكره في هذه المناسبة العظيمة هو الحرص على التمسك بشرع الله الحنيف في نظام الحكم والتعاملات. ولعل من أهم الدعائم الوحدة الوطنية التي أرسى قواعدها الملك عبدالعزيز طيب الله ثراه والالتزام بالاعتماد على الله ثم على أنفسنا في بناء الوطن، واستنهاض همم الشعب وطاقاته وتوجيهها للعمل المثمر البنّاء. لقد كنا أمة منسية في بوادي الصحراء ووديانها وأصبحت بفضل من الله دولة حديثة راسخة البنيان، وقوة اقتصادية عالمية وشريكاً لا يُستغنى عنه في الشئون الدولية، وأبناء الملك عبدالعزيز ممن تعاقبوا على الحكم من بعده ورثوا من والدهم المؤسس الحكمة وبُعد النظر والقدرة على تحمل المسئولية والغيرة على الدين والشعب والوطن.

وأقوى سلاح ممكن أن نواجه به كل التحديات هو الوحدة الوطنية المتمثلة في قوة التماسك الداخلي..

واليوم الوطني يذكّرنا بأننا شعب على قلب رجل واحد وهذه هي المظلة الكبرى للمشروع الحضاري الكبير، فبالوحدة الوطنية حققت المملكة منجزات هائلة منها ترسيخ دعائم الحكم وأنظمته وتكريس الأمن والاستقرار الداخلي وحماية وحدة التراب الوطني. في ذكرى اليوم الوطني لعل من المناسب أن نعرج قليلاً على كتاب (ذكريات مع عاهل الجزيرة العربية) للأستاذ عباس محمود العقاد، يقول: «إن ابن سعود من أولئك الزعماء الذين يراهم المتفرِّسون المتوسِّمون فلا يحارون في أسباب زعامتهم وعظمتهم ولا يجدون أنفسهم مضطرين أن يسألوا لماذا كان هؤلاء زعماء؟ لأن الإيمان باستحقاق هؤلاء منزلة الزعامة في أقوامهم أسهل كثيراً من الشك في ذلك الاستحقاق». لقد تصادف أن كان يوم جلوس الملك عبدالعزيز ٩ يناير ١٩٤٦م وهو يركب البحر في طريقه لزيارة مصر، فكانت فرصة للعقاد أن يلقي بين يديه قصيدة عصماء:

أسدُ العرين يخوضُ غَيْلَ الماء
يا بحرُ راضَك قاهرُ الصحراءِ
حيَّاه باديها وحاضرُها معاً
فاغنمْ تحيةَ يومِه الوضَّاء

إلى أن يقول:

ملكٌ أناف على العقولِ بعزمِه
وأتمَّ ذاك بما يراه الرائي
جمعَ المهابةَ في العيونِ وفي النُهى
وسما بمجدٍ أبوَّةٍ وإباء

هذا الكتاب، مقالات نشرها الأستاذ الكبير العقاد في الصحف المصرية عقب زيارة الملك لمصر، وكان العقاد ضمن بعثة الشرف المصاحبة للعاهل السعودي وقد جمع هذه المقالات وأعدها للنشر الأستاذ عامر العقاد بطلب من (دار الرفاعي للنشر والطباعة والتوزيع) عام ١٤١٠هـ، وقد وجدت من المناسب الاستشهاد بشيء يسير من هذا الكتاب ابتهاجاً بهذه المناسبة الوطنية الكبرى (٨٩) مشفوعة بالدعاء بأن يديم على بلادنا نعمة الأمن والاستقرار ويبارك في جهود قيادة هذا الوطن ليتبوأ المكانة التي يستحقها.

للتواصل مع الكاتب ارسل رسالة SMS تبدأ بالرمز (٢) ثم مسافة ثم نص الرسالة إلى ٨٨٥٩١ (Stc)، ٦٣٥٠٣١ (Mobily)، ٧٣٧٢٢١ (Zain)

بدء استقبال طلبات تجديد تراخيص شركات حجاج الداخل

مكتب مكة - المدينة

بدأت الإدارة العامة لشؤون حجاج الداخل الاسبوع الماضي استقبال طلبات تجديد تراخيص شركات ومؤسسات خدمة حجاج الداخل المنتهية مدة تراخيصها وطالبتها بتزويدها بالخطابات اللازمة لاستيفاء مسوغات التجديد.

وأوضحت الادارة ان اخر موعد لاستقبال الطلبات هو نهاية شهر صفر القادم وان المسوغات المطلوبة لتجديد التراخيص: هي الخطاب اللازم لوزارة التجارة والاستثمار لتجديد السجل التجاري للمنشأة وذلك عبر رفع الطلب الكترونياو الخطاب اللازم لوزارة التجارة والاستثمار لتعديل العنوان للمكتب الرئيسي في حال الرغبة والخطاب اللازم لمدراء عموم الشركات وأصحاب المؤسسات لإحضار صحيفة خلو السوابق و الخطاب اللازم للأحوال المدنية لإحضار تقرير عن السجل المدني للمرخص له.

وأكدت الإدارة العامة لحجاج الداخل استمرارها في تنفيذ سياسة دمج المؤسسات الفردية لتكوين كيانات كبيرة وانها ستقوم باحتساب الدرجة الأعلى في تقييم المؤسسات المندمجة لتكون درجة الشركة المتكونة وكذا. استمرار قبول طلبات انضمام أصحاب المؤسسات الفردية لشركات قائمة سارية المفعول وفقا للآلية المعتمدة لدى الإدارة.

نستشرف آفاقا رحبة من النجاحات والإنجازات

الجدعان: الأسواق المالية السعودية تواكب المعايير العالمية

واس - الرياض

قال وزير المالية محمد بن عبدالله الجدعان: إن مناسبة اليوم الوطني تحلّ علينا في ظل توجيهات القيادة الرشيدة لخادم الحرمين الشريفين وسمو ولي عهده الأمين ومملكتنا الغالية، تؤكد مسيرة التنمية وفق رؤية طموحة، مستشرفين آفاقا رحبة من النجاحات والإنجازات الكفيلة بترسيخ مكانة وطننا بين الأمم، لافتًا إلى أن المؤشرات الاقتصادية تؤكد تحقيق الكثير من النتائج الإيجابية على صعيد تنفيذ البرنامج الإصلاحي الهادف إلى تنويع الاقتصاد الوطني وتنميته، ما يؤكد صحة وسلامة الخطوات المتخذة ضمن تحقيق برامج (رؤية المملكة ٢٠٣٠م).

وأفاد أن هذا العام شهد العديد من الإنجازات التي حققها القطاع المالي من خلال مواصلة الإصلاحات المالية وتقوية وضع المالية العامة، بما في ذلك إدراج السوق السعودية ضمن مؤشرات أسواق الأسهم العالمية، والانضمام إلى مؤشر «إم إس سي أي» للأسواق الناشئة، ومؤشر «فوتسي» للأسهم الناشئة، ومؤشر «إس آند بي داو جونز» للأسواق الناشئة، ما يعكس التطور الكبير الذي شهدته السوق المالية السعودية (تداول) ومواكبتها للمعايير العالمية.

ولفت إلى الإشادة والاعتراف الدولي بجهود المملكة – ممثلةً في مؤسسة النقد العربي السعودي واللجنة الدائمة لمكافحة غسل الأموال – في مكافحة غسل الأموال وتمويل الإرهاب، ما تُوِّجَ بانضمام المملكة إلى مجموعة العمل المالي (فاتف) بعضوية كاملة، لتكون أول دولة عربية تُمْنَح عضوية هذه المجموعة العالمية، وليعزز ذلك مكانة المملكة دولياً، وهو ما يؤكده رئاسة المملكة لمجموعة العشرين في قمتها المقبلة.

وبيَّنَ أن موافقة مجلس الوزراء هذا العام على نظام المنافسات والمشتريات الحكومية الجديد جاءت مُمكِّنًا رئيسًا متطورًا لتحقيق مستهدفات رؤية وزارة المالية المنبثقة من (رؤية المملكة ٢٠٣٠م)، الأمر الذي سيسهم في تنظيم وحوكمة الإجراءات ذات الصلة بالمشتريات الحكومية وفق أفضل الممارسات المعمول بها عالميًا، والارتقاء بكفاءة الإنفاق في المشروعات التنموية، إلى جانب تعزيز النزاهة والمنافسة عبر منع تأثير المصالح الشخصية، وحماية المال العام والمحافظة عليه، وتوفير معاملة عادلة للمتنافسين تحقيقًا لمبدأ تكافؤ الفرص الذي يمثل أحد أهداف رؤية الوزارة، وكذلك تعزيز التنمية الاقتصادية، ودعم المنشآت الصغيرة والمتوسطة المحلية، ومنحها الأولوية في المنافسات مع إعفائها من تقديم الضمان الابتدائي.

أرامكو تخطط للاستعانة بـ 15 مديرا للاكتتاب

المدينة – جدة

كشفت تقارير مالية عن خطة أرامكو للاستعانة بـ ١٥ مديرا للاكتتاب في طرح أسهم الشركة بالداخل والخارج، مشيرة إلى أن من بين المؤسسات المالية والشركات المختارة حديثا بنك باركليز ومجموعة بي إن بي المالية ودويتشه بنك وسوسيه جنرال وكريديت أجريكول وبنك الخليج الدولى بالاضافة الى شركتين من الصين. ولفتت تقارير «الديلى ستار» و«جلف بيزنس» إلى أن أرامكو تخطط للاستعانة بالمزيد من الشركات المحلية في الاكتتاب، مشيرة إلى عقدها اجتماعا في دبي الأسبوع الماضي مع عدد من كبريات المؤسسات المالية وذلك من أجل توزيع الأدوار في الاكتتاب. وأكدت أرامكو التزامها بالبرنامج المعلن للطرح بين ٢٠٢٠ و٢٠٢١، فيما اشارت مصادر مطلعة الى امكانية البدء بالطرح فى السوق السعودي فى نوفمبر المقبل، على ان يستكمل الاكتتاب بالطرح في بورصة عالمية أخرى لم يتم الاتفاق عليها حتى الآن، وذلك في ظل منافسة قوية لاستضافته. ويعد الاكتتاب في أسهم أرامكو ركيزة أساسية في رؤية ٢٠٣٠، التي تستهدف دعم الاقتصاد الوطني من خلال تنويع القاعدة الإنتاجية.

الصندوق الزراعي: الاستثمار بالخارج لتوفير 8 سلع.. و1.5 مليار قروض

المدينة - جدة

كشف صندوق التنمية الزراعية عن إنجاز ٩٥٪ من إستراتيجية التحول الزراعي، فيما ارتفعت القروض المقدمة منذ بداية العام وحتى سبتمبر الجاري ١,٥ مليار ريال. وتشمل مبادرات الصندوق إنشاء مركز المعلومات الزراعية «منار» ورفع كفاءة قطاع الدواجن وترشيد استهلاك المياه في إنتاج المحاصيل الزراعية وإكثار وتحسين سلالات الأغنام، كما تشمل تطوير قطاع النخيل والتمور والثروة السمكية.

يأتي ذلك فيما تستهدف مبادرة الاستثمار الزراعي في الخارج سد الاحتياج من مجموعة من السلع والمحاصيل الأساسية خاصة في أوقات الطوارئ، ومنها القمح والأعلاف الخضراء والذرة والأرز والسكر وفول الصويا والشعير وزيت الطعام، ويحصل المستثمر السعودي المستثمر في الخارج على دعم من الوزارة وفق ضوابط أبرزها توريد نصف إنتاجه إلى السوق السعودي بالأسعار العالمية.

وتهدف المملكة من مبادرة إيقاف زراعة الأعلاف إلى توفير حوالى ٨ مليارات م٣ من المياه سنويًا من الاستهلاك البالغ ١٧ مليار م٣، وتم إقرار غرامات على المخالفين بمعدل ٤ آلاف ريال للهكتار الواحد. وفي قطاع الدواجن تستهدف الوزارة رفع معدلات الإنتاج لسد حوالى ٦٠٪ من حجم الاحتياج المحلي مقابل ٤٣٪ في الوقت الراهن.

«سابك» تؤهل 15 مستثمراً لدعم الناتج المحلي بـ 4 مليارات

احتفى مجلس «نساند» في مقر (سابك) الرئيس في الرياض، بتخريج ١٥ مستثمرًا جديدًا، ليصبح العدد الإجمالي للخريجين للعام الجاري ٢٢ مستثمرًا مؤهلًا لبدء مشروعات ستسهم في توفير ١٦٩٥ وظيفة ورفد الناتج المحلي بأكثر من ٤,٣ مليار ريال. كما تم توقيع عدة اتفاقيات ومذكرات تفاهم لشراكات إستراتيجية، وإطلاق مبادرة «نساند التميز» والتي تهدف لتحسين كفاءة تشغيل المصانع السعودية بما يحقق التميز التشغيلي، يأتي ذلك ضمن منجزات برنامج «نساند™» الذي أطلقته (سابك) مطلع عام ٢٠١٨م، كجزء من التزامها بتحفيز الصناعة المحلية وتمكين رؤية ٢٠٣٠ من خلال عدة محاور منها زيادة مشاركة القطاع الخاص بالناتج المحلي، وتخفيض معدل البطالة، وزيادة مساهمة الصادرات غير النفطية. ومن شأن هذه الاتفاقيات والمشروعات خدمة عدة قطاعات تشمل مواد البناء، المعدات والأدوات، والمستلزمات الطبية، والمعادن، والبلاستيكيات، والطاقة المتجددة، والكيماويات المتخصصة.

وصرَّح المهندس فؤاد موسى نائب الرئيس لوحدة المحتوى المحلي وتطوير الأعمال، أن هذه الاتفاقيات تأتي كجزء من توجهات الشركة في دعم التوطين، مشيرًا إلى أن (سابك) مستمرة في تعزيز مشترياتها المحلية من المواد والخدمات.

الرياض - المدينة

حملة لرفع نسبة مساهمة المنشآت الصغيرة إلى 35٪

كشف محافظ الهيئة العامة للمنشآت الصغيرة والمتوسطة «منشآت» صالح بن إبراهيم الرشيد، عن إطلاق حملة خاصَّة بمناسبة اليوم الوطني للمنشآتً الوطنيَّة الناشئة تحت شعار «تشجيعهم_دعم_ للوطن»، مشيرا أن إيراداتها المالية تعود على أرض هذا الوطن المعطاء وتوظّف أبناءه وتحقق أحد تطلعات رؤية المملكة ٢٠٣٠ الطموحة نحو رفع نسبة مساهمة المنشآت من ٢٠٪ وصولًا إلى ٣٥٪».

وأعرب عن أمله في أن تساهم هذا المنشآت بدور أكبر في تحقيق رؤية ٢٠٣٠، مشيرا إلى المبادرات العديدة التي تم إطلاقها مؤخرا لدعم هذه المنشآت ومن بينها مبادرة استرداد الرسوم الحكومية التي استفاد منها آلاف الشركات. وتعمل المملكة على توفير قنوات تمويل متعددة لهذا الشركات، والعمل على تأهيل القائمين عليها لتحسين مستوى إدارة المشروعات وتجنب التعثر المبكر. وتمثل هذه الشركات العصب الاقتصادي في العدد من الدول، ويتم منحها تسهيلات عديدة، مع ضمان المشاركة في شبكة التوريد للشركات الكبرى وعدم منافستها حتى لا تخرج مبكرا من السوق.

المدينة -جدة

5 عوامل تضغط على النفط وتعرقل الارتفاعات الكبيرة

المدينة – جدة

كشف تقرير نفطي عن ٥ عوامل تضغط على اسعار النفط وتمنع ارتفاعها بصورة اكبر على الرغم من الاعتداء الاخير على منشآت ارامكو. وقالت نشرة « اويل برايس » المختصة بشؤون الطاقة في تقرير لها أمس، أن الأسعار ارتفعت ٦٪ فقط بعد الاعتداء على منشآت أرامكو، لأسباب مختلفة من أبرزها الافاق الاقتصادية الصعبة للنمو العالمي ولجوء الكثير من البنوك المركزية الى خفض اسعار الفائدة لتنشيط الاقراض والسيولة في الأسواق، والحرب التجارية بين أمريكا والصين، كما تشمل المخاوف المتعلقة بخروج بريطانيا دون اتفاق مع الاتحاد الاوروبى وامكانية ان يؤدى ذلك الى ركود اقتصادي بها، فضلا عن تراجع انفاق المستهلكين والاستثمارات الصناعية حول العالم، ومؤخرا حذرت وكالة الطاقة الدولية من تراجع الطلب على النفط فى ٢٠٢٠ نتيجة ضعف مؤشرات النمو الاقتصادي العالمي. وتلقى الخلافات التجارية الامريكية الصينية بظلال كثيفة على الاقتصاد العالمي في ظل تبدل شبه يومى للمواقف من الجانبين وتراجع معدلات النمو في الصين. ولازالت اسعار النفط تدور في فلك ٦٤ دولار للبرميل منذ عدة جلسات، بعد ان كان قد ارتفع الى ٧٢ دولارا في اليوم التالى للاعتداء على منشآت ارامكو

مؤسسة الحبوب: نظام إنذار مبكر لرصد الأسعار محليا وعالميا

المدينة – جدة

كشف محافظ المؤسسة العامة للحبوب السعودية رئيس مجلس إدارة شركات المطاحن عن استعداد المؤسسة لوضع نظام للإنذار المبكر للأغذية، هو الأول من نوعه في المنطقة من أجل رصد أوضاع وأسعار أسواق الحبوب محلياً وعالمياً وفق أفضل النظم والممارسات العالمية. ويحظى الأمن الغذائي بأولوية مطلقة لدى المملكة في ظل الاعتماد على استيراد المواد الغذائية بنسبة ٧٠- ٨٠٪ على أقل تقدير. وغالبا ما تتأثر الأسعار بالظروف المناخية المتغيرة والحروب التجارية وأوقات الأزمات والكوارث.

وأكد أحمد الفارس في تصريح صحفي أمس بمناسبة اليوم الوطني، أن المؤسسة أحرزت تقدماً في تفعيل مبادرة برنامج فعال للاحتياطي والخزن الاستراتيجي للأغذية ونظام الإنذار المبكر، وكشف عن تقدم العمل في مشروع صوامع ميناء ينبع بطاقة تخزينية ١٢٠ ألف طن وبتكلفة إجمالية ٣٥٠ مليون ريال لتبلغ إجمالي الطاقات التخزينية المتاحة لدى المؤسسة وشركات المطاحن نحو ٣,٤ مليون طن، ولفت إلى تفعيل مبادرة وضع هيكل مناسب وآلية للتنسيق ونظام حوكمة لمؤسسات الأمن الغذائي. وشرعت المملكة في تعزيز الخزن الاستراتيجي في عدة مناطق من أجل مواجهة أي طارئ.

كما أوقفت زراعة الأعلاف الخضراء لتوفير المياه الجوفية التي يتم الاعتماد عليها بصورة شبه كلية في الزراعة. ووفقا لرؤية ٢٠٣٠، تسعى المملكة لدعم الشراء الجماعي في مختلف المؤسسات الحكومية من أجل توفير خيارات جيدة وأسعار مناسبة، وكانت تجربة الشراء الجماعي على مستوى دول الخليج في القطاع الصحي حققت وفرا جيدا يصل إلى ٢٠٪ على الأقل.

وفيما تبلغ واردات المملكة ٥٠٠ مليار ريال، فإن نصفها على الأقل واردات غذائية، من الصين وأوروبا والولايات المتحدة.

النصر: بدء تنفيذ مشروعات «نيوم» العام المقبل

المدينة - جدة

أكد الرئيس التنفيذي لشركة نيوم المهندس نظمي النصر، قرب الانتهاء من وضع الخطط الإستراتيجية للمشروع وقطاعاته الاقتصادية المختلفة لتبدأ مرحلة التنفيذ الفعلي لهذه المخططات. وأضاف في كلمة بمناسبة اليوم الوطني ٨٩ للمملكة: «نحن جاهزون ونعمل ليل نهار من أجل أن يكون العام القادم ٢٠٢٠ هو بداية الزخم الفعلي لمشروعات نيوم الحالمة والتي ستكون شاهدة كذلك على همة السعوديين لبناء مستقبل واعد لبلدهم».

ووفقا للبيانات أعلن الأمير محمد بن سلمان ولي العهد في أكتوبر ٢٠١٧ عن إطلاق مشروع «نيوم»، ودعمه بأكثر من ٥٠٠ مليار دولار خلال الأعوام القادمة من صندوق الاستثمارات العامة، بالإضافة إلى المستثمرين المحليين والعالميين، ووافق المجلس التأسيسي لنيوم في يناير الماضي على المفهوم الاستراتيجي للمخطط العام لمنطقة «خليج نيوم»، أولى المناطق المأهولة التي سيتم تطويرها، ويقع المشروع على أراض بالمملكة والأردن ومصر، في شراكة تجسد عمق العلاقات بين الدول الثلاثة. ويعد مشروع نيوم أحد المشروعات الكبرى التي تعمل عليها المملكة في إطار رؤية ٢٠٣٠، التي تهدف الى تنويع قاعدة الإنتاج والإيرادات بعيدا عن النفط.

11.73 ألف موظف بشركات التأمين 72 % منهم سعوديون

المدينة - جدة

أظهر تقرير سوق التأمين لعام ٢٠١٨ الصادر عن مؤسسة النقد السعودي «ساما»، ارتفاع عدد الموظفين العاملين بها بنسبة ٤٪ إلى ١١,٧٣ ألف موظف مقارنة بـ ١١,٢٧ ألف موظف بنهاية عام ٢٠١٧. وحسب التقرير، ارتفعت نسبة المواطنين السعوديين العاملين من ٦٨,٧٪ إلى ٧٢,٣٪ من إجمالي القوة العاملة، ما يعادل ٨٤٨٣ موظفا. وبلغ عدد السعوديين العاملين في المناصب الإدارية نحو ١٠٦٥ موظفا ما يعادل ٥٤,٧٪ من إجمالي الموظفين العاملين في المناصب الإدارية البالغ عددهم ١٩٤٧ موظفا. وارتفعت نسبة العاملين في المناصب الإدارية في شركات التأمين من ٤٩,٤٪ في العام ٢٠١٧ إلى ٥٤,٧٪ بنهاية العام. جدير بالذكر أنه يشترط على شركات التأمين المرخصة حديثا الالتزام بنسبة موظفين سعوديين تبلغ ٣٠٪ بنهاية العام الأول من التشغيل على أن تزداد سنويا حسب خطة العمل. وكانت مؤسسة النقد أكدت أن التطور النوعي في سعودة قطاع التأمين يأتي متزامناً مع حلول تدريبية تقدمها للخريجين والخريجات بهدف الارتقاء بمستوى الأداء في وظائف قطاع الخدمات المالية بشكل عام وقطاع التأمين على وجه الخصوص.

بروفايل

البدوي

رؤية إستراتيجية للعلاقات السودانية السعودية

أكد وزير المالية والتخطيط الاقتصادي د. إبراهيم أحمد البدوي على العلاقات الإستراتيجية بين السودان والمملكة العربية السعودية، قال إنها علاقة مصير مشترك، وأبان أن الدعم الذي قدمته المملكة للسودان في الفترات الحرجة كبير، داعيًا المملكة لزيادة تعاونها مع السودان ونتطلع إلى دفع التعاون والعلاقات إلى آفاق أوسع، وكشف وزير المالية لدى لقائه الأحد بسفير المملكة بالخرطوم علي بن حسن جعفر عن عقد اجتماع لمعالجة المشكلات التي تواجه الاستثمارات السعودية بالسودان ومعرفة خطة الحكومة السودانية للاستثمار، وناقش وزير المالية الاحتياجات العاجلة المتعلقة بالموسم الزراعي التي التزمت بها السعودية ودولة الإمارات، قال سنعمل على تحقيق قفزة نوعية في (٢٠٢٠) في التنمية، وقال إنه ستكون هنالك ميزانية كبيرة للتنمية وطرح مشروعات للقطاع الخاص السعودي، مشيرًا إلى أن اتجاه الدولة في إنشاء مسالخ في مناطق إنتاج الثروة الحيوانية في كردفان ودارفور من أجل تصدير اللحوم وخلق القيمة المضافة في تصنيع اللحوم وتصدير الجلود لرفد الاقتصاد الوطني بالنقد الأجنبي، ومن جانبه أشار السفير السعودي بالخرطوم إلى المساعدات العاجلة التي أعلنت عنها المملكة العربية السعودية ودولة الإمارات العربية، وقال السفير لا بد من التعرف على الاحتياجات والمساعدات التي تحتاجها الحكومة السودانية، مشيرًا إلى الاستثمارات السعودية في السودان في كل المجالات الزراعية والصناعية والبنية التحتية، داعيًا وزير المالية إلى حلحلة المشكلات وتذليل العقبات التي تواجهها، مشيرًا إلى رغبة القطاع الخاص السعودي لولوج المشروعات الحكومية المطروحة للاستثمار بالسودان.

وأعلن البدوي أمس وفي سياق متصل أن الحكومة الانتقالية في السودان ستطلق خطة إنقاذ اقتصادي مدتها ٩ أشهر، بهدف تحقيق الاستقرار في الاقتصاد.

وستتضمن الإجراءات ترشيد الإنفاق ومعالجة التضخم، مضيفًا أن دعم أسعار الخبز والبنزين سيستمر حتى يونيو ٢٠٢٠.

ويعد د. إبراهيم أحمد البدوي، من الكفاءات الاقتصادية السودانية المؤهلة، ويُعوَّل عليه كثيرًا في معالجة الأوضاع الاقتصادية المتردية في البلاد.

المدينة - متابعات

مرصد حقوقي: 300 مدني يمني اعتقلهم الحوثي هذا الشهر

المدينة - متابعات

كشف المرصد الأورومتوسطي لحقوق الإنسان أن مليشيا الحوثي اعتقلت حوالى ٣٠٠ مواطن يمني خلال الشهر الحالي أثناء تنقلهم بين المحافظات وأخفتهم في سجون بمدينتي ذمار والحوبان بتعز، وقال إنّ معظم عمليات الاعتقال كانت خلال مرور المدنيين العائدين من عدن إلى صنعاء على نقاط أمنية يسيطر عليها مسلحون من جماعة الحوثي، وأعرب المرصد الحقوقي الدولي، ومقره جنيف، في بيان نشره على موقعه الرسمي، عن بالغ قلقه إزاء توقيف المدنيين اليمنيين بشكل غير قانوني أو إخفائهم قسراً على يد جماعة الحوثي، واصفاً هذه الانتهاكات بأنها الأبشع في سلسلة طويلة من انتهاكات حقوق الإنسان في اليمن، وبحسب البيان، فإنّ عمليات التوقيف والاختطاف في الطريق بين صنعاء وعدن تجري على الهوية، ما يزيد من معاناة المدنيين وأسرهم مع تزايد الأنباء حول طلب القوات المحتجزة فدية مالية من أجل إطلاق سراحهم.

وكان ناشطون يمنيون في صنعاء كشفوا، في وقت سابق، اشتراط مسؤولين من جماعة الحوثي دفع ٧٠٠ ألف ريال يمني (١٣٠٠ دولار أمريكي) كفدية للإفراج عنهم.

وفرّ آلاف اليمنيّين من مدينة عدن مع احتدام المعارك بين قوات الحكومة الشرعية وأخرى تابعة للمجلس الانتقالي الجنوبي، للسيطرة على العاصمة المؤقتة عدن نهاية أغسطس الماضي، ووفق معلومات وثّقها المرصد الأورومتوسطي، نزح نحو ٣١٦٣ شخصاً من عدن، إضافة إلى ١٠٣٤ أسرة من المحافظات الشمالية المختلفة بعد أن فقدوا منازلهم وممتلكاتهم، موضحاً أن الأطراف الدولية والأمم المتحدة لم توفر مراكز إيواء للفارين أو أي مستلزمات تمكّنهم من بدء حياة جديدة. ونقل المرصد الحقوقي الدولي، عن مصادر متطابقة، أن من بين المعتقلين الصحافي اليمني إيهاب الشوافي الذي غادر عدن يوم ٢٩ أغسطس الماضي، واختفى تماماً حينما وصل إلى منطقة الحوبان شرق تعز أثناء توجهه إلى منزله في صنعاء، كما طالب المرصد الأورومتوسطي جماعة الحوثي بكشف مصير ٤٥٥ مدنياً اعتُقلوا خلال الفترة الواقعة بين سبتمبر ٢٠١٤ وديسمبر ٢٠١٨. وأفاد بأنّ ذوي المعتقلين يخشون على مصير أبنائهم مع انتشار أنباء عن تعرضهم لعمليات تعذيب، إضافة إلى استمرار منع الزيارات الدورية التي كفلها القانون الدولي للشهر الثالث على التوالي.

حمدوك يشارك في 5 قمم استثنائية بنيويورك

المدينة - متابعات

يشارك رئيس الوزراء السوداني عبدالله حمدوك في الدورة الـ(٧٤) للجمعية العامة للامم المتحدة، وسيكون بإمكانه التحدث في خمس قمم أو مؤتمرات كبرى داخل الجمعية العامة، تتضمن أربع قمم تهم السودان.

وحسب المعلومات فإن أولى القمم كانت أمس الاثنين لمناقشة «تغير المناخ» ونظر المؤتمر كيفية تمويل الطاقة المستدامة، ويخلق المؤتمر تحركا ضخما في اقتصادات العالم، والقمة الثانية كانت عن التغطية الصحية الشاملة وتعتبر أهم لقاء سياسي على الإطلاق لمناقشة موضوع التغطية الصحية الشاملة. أما القمة الثالثة فتعقد اليوم الثلاثاء عن «خطة التنمية المستدامة» وهي أكبر المشاريع طموحا على الإطلاق ويهدف لتحويل العالم إلى ضمان الرفاهية والرخاء للجميع وحماية البيئة، وستعقد القمة الرابعة (الخميس) وينخرط حمدوك في قمة «الحوار رفيع المستوى بشأن تمويل التنمية»، وترى القمة أن هناك حاجة ماسة إلى استثمارات سنوية تتراوح بين ٥ و٧ تريليونات دولار في كل القطاعات.

أكدت أن سياسة «إسرائيل» لفرض الأمر الواقع لن تنجح في طمس الحقوق

المملكة تؤكد حق الشعب الفلسطيني في استعادة جميع أراضيه المحتلة

واس - جنيف

جددت المملكة العربية السعودية إدانتها ورفضها رفضاً قاطعاً لما صرح به رئيس وزراء الاحتلال الإسرائيلي مؤخراً، عن نيّته ضمّ أراض من الضفة الغربية المحتلة عام ١٩٦٧م، إذا فاز بالانتخابات، واصفة الإعلان بالتصعيد البالغ الخطورة، ويمثل انتهاكاً صارخاً لميثاق الأمم المتحدة ومبادئ القانون الدولي والأعراف الدولية، كما أنه يقوض جهود عملية السلام. وأكدت المملكة العربية السعودية حق الشعب الفلسطيني في استعادة جميع أراضيه المحتلة، وحقه في التمتع بحقوقه كاملة، وأن سياسة «إسرائيل» لفرض الأمر الواقع لن تنجح في طمس الحقوق الثابتة للشعب الفلسطيني.

جاء ذلك في كلمة المملكة عن حالة حقوق الإنسان في الأراضي الفلسطينية المحتلة ألقاها سفير المملكة العربية السعودية بالأمم المتحدة في جنيف الدكتور عبدالعزيز الواصل. وقال «الواصل»: المملكة تقف إلى جانب الشعب الفلسطيني وتسانده على الأصعدة كافة؛ انطلاقاً من إيمانها الصادق بمساندة الحق ورفض الظلم، وأن ما تقوم به من جهود تجاه القضية الفلسطينية إنما هو واجب تمليه عليها عقيدتها وانتماؤها لأمتها العربية والإسلامية، ولذا فإن دعم القضية الفلسطينية كان وما زال من أولويات سياسة المملكة الخارجية وثوابتها الرئيسية.

وأكد أن البند السابع من أهم البنود على جدول أعمال مجلس حقوق الإنسان ووجوده مرتبط بوجود الاحتلال الإسرائيلي لفلسطين والأراضي العربية المحتلة الأخرى. وأضاف: نرفض أي محاولات لإلغائه أو دمجه تحت بنود أخرى، وندعو الدول التي تقاطع هذا البند إلى مراجعة سياساتها تجاه القضية الفلسطينية والوقوف مع الحق ومع المجتمع الدولي لوقف الانتهاكات الإسرائيلية الجسيمة لحقوق الإنسان في الأراضي الفلسطينية والأراضي العربية المحتلة الأخرى والضغط على «إسرائيل» للانسحاب الكامل من الأراضي العربية المحتلة عام١٩٦٧، وإقامة الدولة الفلسطينية المستقلة وعاصمتها القدس الشرقية، طبقاً لمبادرة السلام العربية وقرارات الشرعية الدولية ذات الصلة.

مصطلح سياسي

الغوغائية

وصف يطلق على مجموعة من الناس، أو شرائح كاملة من المجتمع، تحاول تقديم أفكارها بطريقة فوضوية أو عشوائية، والدفاع عنها بشكل غير منظّم، يخلو من العقلانية. ومعنى غوغاء -لغويًا- هو الصوت والجلبة، ويطلق على ما يُحدثه الجراد مع بداية طيرانه، إذا كان على شكل مجموعات، وبشكل عام يُقصد به الأصوات العالية الفوضوية التي تصدر عن هيجان مجموعة معينة.

إيران تفرج عن ناقلة النفط السويدية المحتجزة

أعلنت الحكومة الإيرانية أمس أنّها أفرجت عن ناقلة النفط السويدية ستينا إمبيرو التي ترفع علم بريطانيا بعدما احتجزتها طوال أكثر من شهرين.

وقال المتحدّث باسم الحكومة علي ربيعي خلال مؤتمر صحافي إن «الاجراءات القانونية انتهت وبناء على ذلك، تم استكمال تهيئة الظروف التي تسمح بالإفراج عن ناقلة النفط وبات بإمكانها الإبحار». وفي لندن قال متحدث باسم الحكومة البريطانية إنّ الحكومة «مستمرة في دعوة إيران إلى الإفراج فوراً عن ستينا إمبيرو وبقية أفراد طاقمها الذين ما زالوا موقوفين خلافاً للقانون».

وأضاف أنّ «احتجاز إيران سفينة بشكل غير شرعي هو أمر مرفوض ويقوض القوانين الدولية».

أ ف ب - طهران

مصدر لبناني: واشنطن ستعاقب كل من يدعم حزب الله

أبلغ مسؤول أمريكي أمس لبنان أن واشنطن ستعاقب أي فريق يقدم دعماً «عينياً» لحزب الله، وفق ما قال مصدر محلي مطلع على مضمون محادثاته، وذلك بعد أسابيع من إدراج واشنطن مصرفاً لبنانياً على لائحة العقوبات بتهمة تقديم خدمات مالية للحزب والتقى مساعد وزير الخزانة الأمريكية لشؤون مكافحة تمويل الإرهاب مارشال بيلنغسلي، كلاً من رئيس البرلمان نبيه بري ورئيس الحكومة سعد الحريري.

المدينة - متابعات

قوات الاحتلال تعتقل 5 فلسطينيين من مخيم جنين

اعتقلت قوات الاحتلال الإسرائيلي أمس خمسة شبان فلسطينيين من مخيم جنين للاجئين. وذكرت مصادر محلية في جنين أن قوات كبيرة من جيش الاحتلال اقتحمت مخيم جنين واعتقلت: طارق أبو طبيخ، وثائر سويطي، وعقاب سويطي، وتامر نشرتي، ومحمد الأكرم أبو نصار، بعد أن داهمت منازلهم بمخيم جنين.

واس - جنين

مصر.. مقتل ١٥ إرهابيا باشتباكات في سيناء

قتلت قوات الأمن المصرية أمس ١٥ إرهابيا، في تبادل لإطلاق النار في الجزء الشمالي من شبه جزيرة سيناء. وذكر الأمن المصري أن تبادل إطلاق النار وقع الأحد عندما داهمت الشرطة مخبأ مسلحين غرب مدينة العريش، عاصمة محافظة شمال سيناء، المطلة على البحر المتوسط.

وأفاد مسؤولو الأمن بأنهم عثروا على أسلحة ومواد متفجرة في المخبأ، وتم نقل الجثث إلى مستشفى قريب للتعرف عليها. وبشكل منفصل، ذكر المسؤولون أن ستة من قوات الأمن أصيبوا.

حسين أبو عايد - القاهرة

وجوه في الأحداث

ترامب

«سنعتني بمواطنينا الهنود الأمريكيّين».

لودريان

«لن يكون هناك حلّ عسكري في ليبيا».

عارف علوي

باكستان مستعدة للحرب ضد الهند إذا أشعلتها.

ريا الحسن

الأمن اللبناني مطالب بمكافحة عمليات الخطف.

سامح شكري

ما ينشر على بعض وسائل الإعلام المعادية لمصر حقد دفين.

حرق صور لخامنئي وخميني وقواعد للبسيج في 17 مدينة إيرانية

المدينة - متابعات

أصدر المجلس الوطني للمقاومة الإيرانية بيانًا حول فعاليات المنتفضين في مظاهرات احتجاجية بعنوان«إضرام النار في مراكز للقمع وصور لخامنئي وخميني في ١٧ مدينة إيرانية» وقال المجلس إن الشباب المنتفض خرج بمظاهرات احتجاجية ومناهضة للقمع في مختلف المدن الإيرانية وأضرم النار في صور لخميني وخامنئي وفروع لقوات الحرس والبسيج التابعة للملالي. والمدن هي: طهران، ومشهد، وأصفهان، وشيراز، وزاهدان، وكرج، ولاهيجان، وغولبايغان، وماكو، ودورود، وكوهدشت، ورضوانشهر، ورودسر، وبندرديلم، وغجساران، وبيدزرد، وخربل (بمحافظة كهغيلوية).

حركة تحرير الأحواز: استهداف نظام الملالي لأرامكو عمل إرهابي

أصدرت حركة النضال العربي لتحرير الأحواز بيانا يستنكر استهداف المنشآت النفطية السعودية في منطقة بقيق وقالت في البيان إن انتهاكات إيران تعددت بصورة متكررة ومتعمدة، وتجاوزت قرارات مجلس الأمن الدولي، التي صدرت للحد من النزعة الإرهابية للقيادة الإيرانية، التي أصبحت المهددة الأول للأمن والسلم الدوليين، بينما في المقابل لا نجد المجلس يحرك ساكناً لفرض احترام هيبته، واحترام التدابير التي سنها لردع أي قوى تشكل تهديداً للأمن والسلام في العالم. الأمر الذي أغرى القيادة الإرهابية الإيرانية إلى القيام بعمليات استفزازية، بقصد جر المنطقة إلى هاوية الحرب الشاملة، بعد أن تيقنت بأن سياسة النفس الطويل والعقوبات الاقتصادية المتصاعدة ضدها، سوف تؤدي لا محالة إلى اجتثاثها، دون أن يتأثر غيرها في المنطقة.

غلاب: إيران والإخوان أدوات لنشر الفوضى

يحيى خردلي - جازان

قال رئيس مركز الجزيرة العربية للدراسات الدكتور نجيب غلاب: إن إيران والإخوان أدوات لنشر الفوضى في المنطقة. وكشف عن تضرر إيران بشكل كبير اقتصاديًا ومخاطر تحرك شعبي ضد كهنوت الملالي الطغياني الذي عزل إيران وأفقرها واستعداء العالم عليها وأنها ستحاول نشر مزيد من الفوضى في دول الجوار حتى توهم الشعب أنها مستهدفة من دول خارجية ولتصدير أزمات النظام وصراعه مع الشعب.

وأضاف لـ «المدينة» أن إيران تعاني من انهيار اقتصادي وأزمة داخلية وهي تحاول جاهدة إنقاذ النظام من الانهيار.

بريطانيا: إيران تقف خلف الهجمات على أرامكو

المدينة - متابعات

اتهم رئيس الوزراء البريطاني بوريس جونسون إيران بالوقوف خلف الهجمات على منشأتين نفطيتين في السعودية، في تصريحات أدلى بها لصحافيين يرافقونه إلى نيويورك حيث سيلتقي الرئيس الإيراني حسن روحاني.

وقال جونسون على متن طائرة تنقله إلى نيويورك للمشاركة في الجمعية العامة للأمم المتحدة «يمكنني أن أقول لكم إن المملكة المتحدة تنسب إلى إيران وبدرجة عالية جدًا من الاحتمال، الهجمات على أرامكو» مجموعة النفط السعودية العملاقة التي تدير الموقعين المستهدفين، وفق ما نقلت عنه وكالة «برس أسوسييشن» البريطانية الاثنين.

قمة عربية مصغرة تؤكد التضامن مع السعودية

حسين أبو عايد - القاهرة

أكدت قمة ثلاثية جمعت الرئيس عبد الفتاح السيسي، والعاهل الأردني، الملك عبد الله الثاني بن الحسين، وبرهم صالح رئيس جمهورية العراق، في نيويورك على هامش المشاركة في اجتماع الجمعية العامة للأمم المتحدة أمس الأول التضامن مع السعودية في مواجهة الاعتداءات التي تعرضت لها منشآتها النفطية، مشددين على أهمية الحفاظ على أمن منطقة الخليج العربي وتأمين حرية الملاحة في الخليج، كمكون أساسي من مكونات الأمن القومي العربي، وأكدوا أهمية التهدئة وتجنب المزيد من التوتر والتصعيد لما لذلك من أثر سلبي على الاستقرار في المنطقة. وأكد القادة دعمهم للحل السياسي الشامل للقضية الفلسطينية بوصفها قضية العرب المركزية، مؤكدين أهمية حصول الشعب الفلسطيني على كافة حقوقه المشروعة، وعلى رأسها حقه في إقامة دولته المستقلة القابلة للحياة، وعاصمتها القدس الشريف، وفق قرارات الشرعية الدولية ومبادرة السلام العربية. وشدد القادة على ضرورة البناء على الانتصارات التي تحققت مؤخرًا في المعركة على الإرهاب، وضرورة القضاء الكامل على كافة التنظيمات الإرهابية أينما وجدت، ومواجهة كل من يدعمها سياسيًا أو ماليًا أو إعلاميًا.

بدء الاجتماع التشاوري لمجلس التعاون في نيويورك

واس- نيويورك

بدأت أمس أعمال الاجتماع التشاوري لمجلس التعاون لدول الخليج العربية، برئاسة معالي الوزير المسؤول عن الشؤون الخارجية بسلطنة عمان، رئيس الدورة الحالية للمجلس الوزاري لمجلس التعاون يوسف بن علوي بن عبدالله، بحضور معالي نائب رئيس مجلس الوزراء ووزير الخارجية بدولة الكويت الشيخ صباح خالد الحمد الصباح، ومعالي وزير الدولة للشؤون الخارجية بدولة الامارات العربية المتحدة الدكتور أنور قرقاش، ومعالي الأمين العام لمجلس التعاون الدكتور عبداللطيف بن راشد الزياني.

إضافة إلى ممثلين من الدول الأعضاء في مجلس التعاون، وذلك في مقر الوفد الدائم لسلطنة عمان لدى الأمم المتحدة في مدينة نيويورك.

وصرح الأمين العام لمجلس التعاون أن الاجتماع بحث التنسيق المشترك بين دول المجلس للتحضير للاجتماعات الوزارية التي ستعقد مع عدد من وزراء خارجية الدول والتكتلات الدولية على هامش اجتماعات الجمعية العامة للأمم المتحدة.

إبلاغ بأمر تنفيذ

الجهة	محكمة التنفيذ بمكة المكرمة
دائرة التنفيذ	دائرة التنفيذ السابعة
رقم القرار القضائي	4117254
التاريخ	02 / 01 / 1441
اسم المنفذ ضده	عبدالعزيز عزيز عزيز العلياني
رقم الهوية	1025664727

تعلن الدائرة عن صدور القرار الموضحة بياناته، ولتعذر تبليغ المنفذ ضده جرى الإعلان للإبلاغ وفي حال عدم التنفيذ خلال خمسة أيام من تاريخ نشره فسيتم اتخاذ الإجراءات النظامية التي نص عليها نظام التنفيذ.

إبلاغ بأمر تنفيذ

الجهة	محكمة التنفيذ بالمدينة المنورة
دائرة التنفيذ	دائرة التنفيذ التاسعة
رقم القرار القضائي	402129920
التاريخ	27 / 12 / 1440
اسم المنفذ ضده	فيصل بن مرزوق حنور الزبادي
رقم الهوية	1007756776

تعلن الدائرة عن صدور القرار الموضحة بياناته، ولتعذر تبليغ المنفذ ضده جرى الإعلان للإبلاغ وفي حال عدم التنفيذ خلال خمسة أيام من تاريخ نشره فسيتم اتخاذ الإجراءات النظامية التي نص عليها نظام التنفيذ.

إبلاغ بأمر تنفيذ

الجهة	محكمة التنفيذ بالمدينة المنورة
دائرة التنفيذ	دائرة التنفيذ الثانية
رقم القرار القضائي	402079397
التاريخ	19 / 12 / 1440
اسم المنفذ ضده	[illegible]
رقم الهوية	2345260323

تعلن الدائرة عن صدور القرار الموضحة بياناته، ولتعذر تبليغ المنفذ ضده جرى الإعلان للإبلاغ وفي حال عدم التنفيذ خلال خمسة أيام من تاريخ نشره فسيتم اتخاذ الإجراءات النظامية التي نص عليها نظام التنفيذ.

إبلاغ بأمر تنفيذ

الجهة	محكمة التنفيذ بمحافظة جدة
دائرة التنفيذ	دائرة التنفيذ السابعة
رقم القرار القضائي	4118252
التاريخ	02 / 01 / 1441
اسم المنفذ ضده	عماد بن الحسين بن علي عشري
رقم الهوية	1018393866

تعلن الدائرة عن صدور القرار الموضحة بياناته، ولتعذر تبليغ المنفذ ضده جرى الإعلان للإبلاغ وفي حال عدم التنفيذ خلال خمسة أيام من تاريخ نشره فسيتم اتخاذ الإجراءات النظامية التي نص عليها نظام التنفيذ.

إبلاغ بأمر تنفيذ

الجهة	محكمة التنفيذ بمكة المكرمة
دائرة التنفيذ	دائرة التنفيذ السابعة
رقم القرار القضائي	4125148
التاريخ	03 / 01 / 1441
اسم المنفذ ضده	مولاي عبدالسلام ابو عمراني
رقم الهوية	2139751362

تعلن الدائرة عن صدور القرار الموضحة بياناته، ولتعذر تبليغ المنفذ ضده جرى الإعلان للإبلاغ وفي حال عدم التنفيذ خلال خمسة أيام من تاريخ نشره فسيتم اتخاذ الإجراءات النظامية التي نص عليها نظام التنفيذ.

إبلاغ بأمر تنفيذ

الجهة	دوائر التنفيذ في المحكمة العامة بينبع
دائرة التنفيذ	دائرة التنفيذ الأولى
رقم القرار القضائي	402134201
التاريخ	27 / 12 / 1440
اسم المنفذ ضده	سمير ابراهيم محمد صعيدي
رقم الهوية	1038849269

تعلن الدائرة عن صدور القرار الموضحة بياناته، ولتعذر تبليغ المنفذ ضده جرى الإعلان للإبلاغ وفي حال عدم التنفيذ خلال خمسة أيام من تاريخ نشره فسيتم اتخاذ الإجراءات النظامية التي نص عليها نظام التنفيذ.

إبلاغ بأمر تنفيذ

الجهة	محكمة التنفيذ بالمدينة المنورة
دائرة التنفيذ	دائرة التنفيذ الرابعة
رقم القرار القضائي	402080657
التاريخ	19 / 12 / 1440
اسم المنفذ ضده	طارق داود وديعي الشنقيطي
رقم الهوية	2448027017

تعلن الدائرة عن صدور القرار الموضحة بياناته، ولتعذر تبليغ المنفذ ضده جرى الإعلان للإبلاغ وفي حال عدم التنفيذ خلال خمسة أيام من تاريخ نشره فسيتم اتخاذ الإجراءات النظامية التي نص عليها نظام التنفيذ.

إبلاغ بأمر تنفيذ

الجهة	محكمة التنفيذ بمحافظة جدة
دائرة التنفيذ	دائرة التنفيذ السادسة عشر
رقم القرار القضائي	4118254
التاريخ	02 / 01 / 1441
اسم المنفذ ضده	شركة [illegible] للانشاء والتعمير المحدودة
رقم الهوية	4030161492

تعلن الدائرة عن صدور القرار الموضحة بياناته، ولتعذر تبليغ المنفذ ضده جرى الإعلان للإبلاغ وفي حال عدم التنفيذ خلال خمسة أيام من تاريخ نشره فسيتم اتخاذ الإجراءات النظامية التي نص عليها نظام التنفيذ.

إبلاغ بأمر تنفيذ

الجهة	محكمة التنفيذ بمكة المكرمة
دائرة التنفيذ	دائرة التنفيذ السابعة
رقم القرار القضائي	4125437
التاريخ	03 / 01 / 1441
اسم المنفذ ضده	خالد رداد عوض الهذلي
رقم الهوية	1012950091

تعلن الدائرة عن صدور القرار الموضحة بياناته، ولتعذر تبليغ المنفذ ضده جرى الإعلان للإبلاغ وفي حال عدم التنفيذ خلال خمسة أيام من تاريخ نشره فسيتم اتخاذ الإجراءات النظامية التي نص عليها نظام التنفيذ.

إبلاغ بأمر تنفيذ

الجهة	محكمة التنفيذ بمحافظة جدة
دائرة التنفيذ	دائرة التنفيذ الخامسة
رقم القرار القضائي	4110505
التاريخ	02 / 01 / 1441
اسم المنفذ ضده	محمد مثيب محمد الشيخي
رقم الهوية	1073717629

تعلن الدائرة عن صدور القرار الموضحة بياناته، ولتعذر تبليغ المنفذ ضده جرى الإعلان للإبلاغ وفي حال عدم التنفيذ خلال خمسة أيام من تاريخ نشره فسيتم اتخاذ الإجراءات النظامية التي نص عليها نظام التنفيذ.

إبلاغ بأمر تنفيذ

الجهة	محكمة التنفيذ بالطائف
دائرة التنفيذ	دائرة التنفيذ الأولى
رقم القرار القضائي	402081831
التاريخ	20 / 12 / 1440
اسم المنفذ ضده	[illegible]
رقم الهوية	1070312143

تعلن الدائرة عن صدور القرار الموضحة بياناته، ولتعذر تبليغ المنفذ ضده جرى الإعلان للإبلاغ وفي حال عدم التنفيذ خلال خمسة أيام من تاريخ نشره فسيتم اتخاذ الإجراءات النظامية التي نص عليها نظام التنفيذ.

إبلاغ بأمر تنفيذ

الجهة	محكمة التنفيذ بمحافظة جدة
دائرة التنفيذ	دائرة التنفيذ الخامسة عشر
رقم القرار القضائي	4118607
التاريخ	02 / 01 / 1441
اسم المنفذ ضده	[illegible]
رقم الهوية	1066008877

تعلن الدائرة عن صدور القرار الموضحة بياناته، ولتعذر تبليغ المنفذ ضده جرى الإعلان للإبلاغ وفي حال عدم التنفيذ خلال خمسة أيام من تاريخ نشره فسيتم اتخاذ الإجراءات النظامية التي نص عليها نظام التنفيذ.

إبلاغ بأمر تنفيذ

الجهة	محكمة التنفيذ بالمدينة المنورة
دائرة التنفيذ	دائرة التنفيذ الثانية
رقم القرار القضائي	4125571
التاريخ	03 / 01 / 1441
اسم المنفذ ضده	[illegible]
رقم الهوية	1043979960

تعلن الدائرة عن صدور القرار الموضحة بياناته، ولتعذر تبليغ المنفذ ضده جرى الإعلان للإبلاغ وفي حال عدم التنفيذ خلال خمسة أيام من تاريخ نشره فسيتم اتخاذ الإجراءات النظامية التي نص عليها نظام التنفيذ.

إبلاغ بأمر تنفيذ

الجهة	محكمة التنفيذ بمحافظة جدة
دائرة التنفيذ	دائرة التنفيذ التاسعة
رقم القرار القضائي	4110798
التاريخ	02 / 01 / 1441
اسم المنفذ ضده	محمد مزهر سعيد الزهراني
رقم الهوية	1084181483

تعلن الدائرة عن صدور القرار الموضحة بياناته، ولتعذر تبليغ المنفذ ضده جرى الإعلان للإبلاغ وفي حال عدم التنفيذ خلال خمسة أيام من تاريخ نشره فسيتم اتخاذ الإجراءات النظامية التي نص عليها نظام التنفيذ.

إبلاغ بأمر تنفيذ

الجهة	محكمة التنفيذ بالمدينة المنورة
دائرة التنفيذ	دائرة التنفيذ التاسعة
رقم القرار القضائي	402084540
التاريخ	20 / 12 / 1440
اسم المنفذ ضده	[illegible]
رقم الهوية	2431539416

تعلن الدائرة عن صدور القرار الموضحة بياناته، ولتعذر تبليغ المنفذ ضده جرى الإعلان للإبلاغ وفي حال عدم التنفيذ خلال خمسة أيام من تاريخ نشره فسيتم اتخاذ الإجراءات النظامية التي نص عليها نظام التنفيذ.

إبلاغ بأمر تنفيذ

الجهة	محكمة التنفيذ بمكة المكرمة
دائرة التنفيذ	دائرة التنفيذ الثامنة
رقم القرار القضائي	4118824
التاريخ	02 / 01 / 1441
اسم المنفذ ضده	[illegible]
رقم الهوية	2206752467

تعلن الدائرة عن صدور القرار الموضحة بياناته، ولتعذر تبليغ المنفذ ضده جرى الإعلان للإبلاغ وفي حال عدم التنفيذ خلال خمسة أيام من تاريخ نشره فسيتم اتخاذ الإجراءات النظامية التي نص عليها نظام التنفيذ.

إبلاغ بأمر تنفيذ

الجهة	محكمة التنفيذ بمكة المكرمة
دائرة التنفيذ	دائرة التنفيذ السابعة
رقم القرار القضائي	4125585
التاريخ	03 / 01 / 1441
اسم المنفذ ضده	[illegible]
رقم الهوية	1068553195

تعلن الدائرة عن صدور القرار الموضحة بياناته، ولتعذر تبليغ المنفذ ضده جرى الإعلان للإبلاغ وفي حال عدم التنفيذ خلال خمسة أيام من تاريخ نشره فسيتم اتخاذ الإجراءات النظامية التي نص عليها نظام التنفيذ.

إبلاغ بأمر تنفيذ

الجهة	محكمة التنفيذ بمحافظة جدة
دائرة التنفيذ	دائرة التنفيذ السابعة عشر
رقم القرار القضائي	4111756
التاريخ	02 / 01 / 1441
اسم المنفذ ضده	محمد بن يحيى عبد الله عواجي
رقم الهوية	1005255607

تعلن الدائرة عن صدور القرار الموضحة بياناته، ولتعذر تبليغ المنفذ ضده جرى الإعلان للإبلاغ وفي حال عدم التنفيذ خلال خمسة أيام من تاريخ نشره فسيتم اتخاذ الإجراءات النظامية التي نص عليها نظام التنفيذ.

إبلاغ بأمر تنفيذ

الجهة	محكمة التنفيذ بالمدينة المنورة
دائرة التنفيذ	دائرة التنفيذ الأولى
رقم القرار القضائي	402087272
التاريخ	20 / 12 / 1440
اسم المنفذ ضده	[illegible]
رقم الهوية	1011691787

تعلن الدائرة عن صدور القرار الموضحة بياناته، ولتعذر تبليغ المنفذ ضده جرى الإعلان للإبلاغ وفي حال عدم التنفيذ خلال خمسة أيام من تاريخ نشره فسيتم اتخاذ الإجراءات النظامية التي نص عليها نظام التنفيذ.

إبلاغ بأمر تنفيذ

الجهة	محكمة التنفيذ بالطائف
دائرة التنفيذ	دائرة التنفيذ الأولى
رقم القرار القضائي	411944
التاريخ	01 / 01 / 1441
اسم المنفذ ضده	[illegible]
رقم الهوية	2252294869

تعلن الدائرة عن صدور القرار الموضحة بياناته، ولتعذر تبليغ المنفذ ضده جرى الإعلان للإبلاغ وفي حال عدم التنفيذ خلال خمسة أيام من تاريخ نشره فسيتم اتخاذ الإجراءات النظامية التي نص عليها نظام التنفيذ.

إبلاغ بأمر تنفيذ

الجهة	محكمة التنفيذ بمحافظة جدة
دائرة التنفيذ	دائرة التنفيذ الحادية عشر
رقم القرار القضائي	4127018
التاريخ	03 / 01 / 1441
اسم المنفذ ضده	HARES MIAH LITON MD
رقم الهوية	2262502541

تعلن الدائرة عن صدور القرار الموضحة بياناته، ولتعذر تبليغ المنفذ ضده جرى الإعلان للإبلاغ وفي حال عدم التنفيذ خلال خمسة أيام من تاريخ نشره فسيتم اتخاذ الإجراءات النظامية التي نص عليها نظام التنفيذ.

إبلاغ بأمر تنفيذ

الجهة	دوائر التنفيذ في المحكمة العامة [illegible]
دائرة التنفيذ	دائرة التنفيذ الأولى
رقم القرار القضائي	411194
التاريخ	01 / 01 / 1441
اسم المنفذ ضده	[illegible]
رقم الهوية	1066463736

تعلن الدائرة عن صدور القرار الموضحة بياناته، ولتعذر تبليغ المنفذ ضده جرى الإعلان للإبلاغ وفي حال عدم التنفيذ خلال خمسة أيام من تاريخ نشره فسيتم اتخاذ الإجراءات النظامية التي نص عليها نظام التنفيذ.

إبلاغ بأمر تنفيذ

الجهة	محكمة التنفيذ بالمدينة المنورة
دائرة التنفيذ	دائرة التنفيذ الأولى
رقم القرار القضائي	402091168
التاريخ	23 / 12 / 1440
اسم المنفذ ضده	[illegible]
رقم الهوية	1095832250

تعلن الدائرة عن صدور القرار الموضحة بياناته، ولتعذر تبليغ المنفذ ضده جرى الإعلان للإبلاغ وفي حال عدم التنفيذ خلال خمسة أيام من تاريخ نشره فسيتم اتخاذ الإجراءات النظامية التي نص عليها نظام التنفيذ.

إبلاغ بأمر تنفيذ

الجهة	محكمة التنفيذ بمحافظة جدة
دائرة التنفيذ	دائرة التنفيذ الثالثة
رقم القرار القضائي	4120767
التاريخ	02 / 01 / 1441
اسم المنفذ ضده	[illegible]
رقم الهوية	1096509763

تعلن الدائرة عن صدور القرار الموضحة بياناته، ولتعذر تبليغ المنفذ ضده جرى الإعلان للإبلاغ وفي حال عدم التنفيذ خلال خمسة أيام من تاريخ نشره فسيتم اتخاذ الإجراءات النظامية التي نص عليها نظام التنفيذ.

إبلاغ بأمر تنفيذ

الجهة	محكمة التنفيذ بمحافظة جدة
دائرة التنفيذ	دائرة التنفيذ السادسة عشر
رقم القرار القضائي	412740
التاريخ	01 / 01 / 1441
اسم المنفذ ضده	شركة [illegible] للمقاولات المحدودة
رقم الهوية	4030170196

تعلن الدائرة عن صدور القرار الموضحة بياناته، ولتعذر تبليغ المنفذ ضده جرى الإعلان للإبلاغ وفي حال عدم التنفيذ خلال خمسة أيام من تاريخ نشره فسيتم اتخاذ الإجراءات النظامية التي نص عليها نظام التنفيذ.

إبلاغ بأمر تنفيذ

الجهة	محكمة التنفيذ بمحافظة جدة
دائرة التنفيذ	دائرة التنفيذ السادسة
رقم القرار القضائي	4112449
التاريخ	02 / 01 / 1441
اسم المنفذ ضده	[illegible]
رقم الهوية	1028107181

تعلن الدائرة عن صدور القرار الموضحة بياناته، ولتعذر تبليغ المنفذ ضده جرى الإعلان للإبلاغ وفي حال عدم التنفيذ خلال خمسة أيام من تاريخ نشره فسيتم اتخاذ الإجراءات النظامية التي نص عليها نظام التنفيذ.

إبلاغ بأمر تنفيذ

الجهة	محكمة التنفيذ بالمدينة المنورة
دائرة التنفيذ	دائرة التنفيذ العاشرة
رقم القرار القضائي	402100777
التاريخ	24 / 12 / 1440
اسم المنفذ ضده	موسى ضيف الله صلاح الحربي
رقم الهوية	1009878545

تعلن الدائرة عن صدور القرار الموضحة بياناته، ولتعذر تبليغ المنفذ ضده جرى الإعلان للإبلاغ وفي حال عدم التنفيذ خلال خمسة أيام من تاريخ نشره فسيتم اتخاذ الإجراءات النظامية التي نص عليها نظام التنفيذ.

إبلاغ بأمر تنفيذ

الجهة	محكمة التنفيذ بمحافظة جدة
دائرة التنفيذ	دائرة التنفيذ الخامسة عشر
رقم القرار القضائي	4120837
التاريخ	02 / 01 / 1441
اسم المنفذ ضده	[illegible]
رقم الهوية	1099492371

تعلن الدائرة عن صدور القرار الموضحة بياناته، ولتعذر تبليغ المنفذ ضده جرى الإعلان للإبلاغ وفي حال عدم التنفيذ خلال خمسة أيام من تاريخ نشره فسيتم اتخاذ الإجراءات النظامية التي نص عليها نظام التنفيذ.

إبلاغ بأمر تنفيذ

الجهة	دوائر التنفيذ في المحكمة العامة بتبوك
دائرة التنفيذ	دائرة التنفيذ الأولى
رقم القرار القضائي	4128061
التاريخ	03 / 01 / 1441
اسم المنفذ ضده	[illegible]
رقم الهوية	1036246179

تعلن الدائرة عن صدور القرار الموضحة بياناته، ولتعذر تبليغ المنفذ ضده جرى الإعلان للإبلاغ وفي حال عدم التنفيذ خلال خمسة أيام من تاريخ نشره فسيتم اتخاذ الإجراءات النظامية التي نص عليها نظام التنفيذ.

إبلاغ بأمر تنفيذ

الجهة	محكمة التنفيذ بمحافظة جدة
دائرة التنفيذ	دائرة التنفيذ الثانية عشر
رقم القرار القضائي	4112457
التاريخ	02 / 01 / 1441
اسم المنفذ ضده	[illegible]
رقم الهوية	1033985837

تعلن الدائرة عن صدور القرار الموضحة بياناته، ولتعذر تبليغ المنفذ ضده جرى الإعلان للإبلاغ وفي حال عدم التنفيذ خلال خمسة أيام من تاريخ نشره فسيتم اتخاذ الإجراءات النظامية التي نص عليها نظام التنفيذ.

إبلاغ بأمر تنفيذ

الجهة	محكمة التنفيذ بالمدينة المنورة
دائرة التنفيذ	دائرة التنفيذ التاسعة
رقم القرار القضائي	402103421
التاريخ	24 / 12 / 1440
اسم المنفذ ضده	عبدالرحمن عبد الرزاق يوسف الدرويش
رقم الهوية	2227151400

تعلن الدائرة عن صدور القرار الموضحة بياناته، ولتعذر تبليغ المنفذ ضده جرى الإعلان للإبلاغ وفي حال عدم التنفيذ خلال خمسة أيام من تاريخ نشره فسيتم اتخاذ الإجراءات النظامية التي نص عليها نظام التنفيذ.

إبلاغ بأمر تنفيذ

الجهة	محكمة التنفيذ بمحافظة جدة
دائرة التنفيذ	دائرة التنفيذ السادسة
رقم القرار القضائي	412110
التاريخ	01 / 01 / 1441
اسم المنفذ ضده	[illegible]
رقم الهوية	2398017801

تعلن الدائرة عن صدور القرار الموضحة بياناته، ولتعذر تبليغ المنفذ ضده جرى الإعلان للإبلاغ وفي حال عدم التنفيذ خلال خمسة أيام من تاريخ نشره فسيتم اتخاذ الإجراءات النظامية التي نص عليها نظام التنفيذ.

إبلاغ بأمر تنفيذ

الجهة	دوائر التنفيذ في المحكمة العامة بتبوك
دائرة التنفيذ	دائرة التنفيذ الأولى
رقم القرار القضائي	4128136
التاريخ	03 / 01 / 1441
اسم المنفذ ضده	[illegible]
رقم الهوية	1029348271

تعلن الدائرة عن صدور القرار الموضحة بياناته، ولتعذر تبليغ المنفذ ضده جرى الإعلان للإبلاغ وفي حال عدم التنفيذ خلال خمسة أيام من تاريخ نشره فسيتم اتخاذ الإجراءات النظامية التي نص عليها نظام التنفيذ.

إبلاغ بأمر تنفيذ

الجهة	محكمة التنفيذ بمحافظة جدة
دائرة التنفيذ	دائرة التنفيذ الثانية عشر
رقم القرار القضائي	4114003
التاريخ	02 / 01 / 1441
اسم المنفذ ضده	[illegible]
رقم الهوية	2060714371

تعلن الدائرة عن صدور القرار الموضحة بياناته، ولتعذر تبليغ المنفذ ضده جرى الإعلان للإبلاغ وفي حال عدم التنفيذ خلال خمسة أيام من تاريخ نشره فسيتم اتخاذ الإجراءات النظامية التي نص عليها نظام التنفيذ.

إبلاغ بأمر تنفيذ

الجهة	محكمة التنفيذ بالمدينة المنورة
دائرة التنفيذ	دائرة التنفيذ العاشرة
رقم القرار القضائي	402108288
التاريخ	25 / 12 / 1440
اسم المنفذ ضده	عبدالواحد عوض احمد محمد
رقم الهوية	2394446381

تعلن الدائرة عن صدور القرار الموضحة بياناته، ولتعذر تبليغ المنفذ ضده جرى الإعلان للإبلاغ وفي حال عدم التنفيذ خلال خمسة أيام من تاريخ نشره فسيتم اتخاذ الإجراءات النظامية التي نص عليها نظام التنفيذ.

إبلاغ بأمر تنفيذ

الجهة	محكمة التنفيذ بالمدينة المنورة
دائرة التنفيذ	دائرة التنفيذ الأولى
رقم القرار القضائي	4122416
التاريخ	03 / 01 / 1441
اسم المنفذ ضده	[illegible]
رقم الهوية	1007074386

تعلن الدائرة عن صدور القرار الموضحة بياناته، ولتعذر تبليغ المنفذ ضده جرى الإعلان للإبلاغ وفي حال عدم التنفيذ خلال خمسة أيام من تاريخ نشره فسيتم اتخاذ الإجراءات النظامية التي نص عليها نظام التنفيذ.

إبلاغ بأمر تنفيذ

الجهة	محكمة التنفيذ بمحافظة جدة
دائرة التنفيذ	دائرة التنفيذ الثانية عشر
رقم القرار القضائي	4129630
التاريخ	03 / 01 / 1441
اسم المنفذ ضده	[illegible]
رقم الهوية	1112328887

تعلن الدائرة عن صدور القرار الموضحة بياناته، ولتعذر تبليغ المنفذ ضده جرى الإعلان للإبلاغ وفي حال عدم التنفيذ خلال خمسة أيام من تاريخ نشره فسيتم اتخاذ الإجراءات النظامية التي نص عليها نظام التنفيذ.

إبلاغ بأمر تنفيذ

الجهة	محكمة التنفيذ بمكة المكرمة
دائرة التنفيذ	دائرة التنفيذ الثالثة
رقم القرار القضائي	411406
التاريخ	01 / 01 / 1441
اسم المنفذ ضده	فهد احمد عبدالله الزهراني
رقم الهوية	1041115252

تعلن الدائرة عن صدور القرار الموضحة بياناته، ولتعذر تبليغ المنفذ ضده جرى الإعلان للإبلاغ وفي حال عدم التنفيذ خلال خمسة أيام من تاريخ نشره فسيتم اتخاذ الإجراءات النظامية التي نص عليها نظام التنفيذ.

إبلاغ بأمر تنفيذ

الجهة	محكمة التنفيذ بالمدينة المنورة
دائرة التنفيذ	دائرة التنفيذ العاشرة
رقم القرار القضائي	402115142
التاريخ	25 / 12 / 1440
اسم المنفذ ضده	[illegible]
رقم الهوية	2405184132

تعلن الدائرة عن صدور القرار الموضحة بياناته، ولتعذر تبليغ المنفذ ضده جرى الإعلان للإبلاغ وفي حال عدم التنفيذ خلال خمسة أيام من تاريخ نشره فسيتم اتخاذ الإجراءات النظامية التي نص عليها نظام التنفيذ.

إبلاغ بأمر تنفيذ

الجهة	محكمة التنفيذ بمكة المكرمة
دائرة التنفيذ	دائرة التنفيذ العاشرة
رقم القرار القضائي	4122791
التاريخ	03 / 01 / 1441
اسم المنفذ ضده	[illegible]
رقم الهوية	1064184185

تعلن الدائرة عن صدور القرار الموضحة بياناته، ولتعذر تبليغ المنفذ ضده جرى الإعلان للإبلاغ وفي حال عدم التنفيذ خلال خمسة أيام من تاريخ نشره فسيتم اتخاذ الإجراءات النظامية التي نص عليها نظام التنفيذ.

إبلاغ بأمر تنفيذ

الجهة	محكمة التنفيذ بمحافظة جدة
دائرة التنفيذ	دائرة التنفيذ الخامسة عشر
رقم القرار القضائي	4131339
التاريخ	03 / 01 / 1441
اسم المنفذ ضده	[illegible]
رقم الهوية	1059004208

تعلن الدائرة عن صدور القرار الموضحة بياناته، ولتعذر تبليغ المنفذ ضده جرى الإعلان للإبلاغ وفي حال عدم التنفيذ خلال خمسة أيام من تاريخ نشره فسيتم اتخاذ الإجراءات النظامية التي نص عليها نظام التنفيذ.

إبلاغ بأمر تنفيذ

الجهة	محكمة التنفيذ بمحافظة جدة
دائرة التنفيذ	دائرة التنفيذ الحادية عشر
رقم القرار القضائي	4114697
التاريخ	02 / 01 / 1441
اسم المنفذ ضده	[illegible]
رقم الهوية	1057581363

تعلن الدائرة عن صدور القرار الموضحة بياناته، ولتعذر تبليغ المنفذ ضده جرى الإعلان للإبلاغ وفي حال عدم التنفيذ خلال خمسة أيام من تاريخ نشره فسيتم اتخاذ الإجراءات النظامية التي نص عليها نظام التنفيذ.

إبلاغ بأمر تنفيذ

الجهة	محكمة التنفيذ بالمدينة المنورة
دائرة التنفيذ	دائرة التنفيذ العاشرة
رقم القرار القضائي	402115392
التاريخ	25 / 12 / 1440
اسم المنفذ ضده	[illegible]
رقم الهوية	1073891689

تعلن الدائرة عن صدور القرار الموضحة بياناته، ولتعذر تبليغ المنفذ ضده جرى الإعلان للإبلاغ وفي حال عدم التنفيذ خلال خمسة أيام من تاريخ نشره فسيتم اتخاذ الإجراءات النظامية التي نص عليها نظام التنفيذ.

إبلاغ بأمر تنفيذ

الجهة	محكمة التنفيذ بمحافظة جدة
دائرة التنفيذ	دائرة التنفيذ الأولى في مسائل الأحوال الشخصية
رقم القرار القضائي	4122997
التاريخ	03 / 01 / 1441
اسم المنفذ ضده	[illegible]
رقم الهوية	1013396310

تعلن الدائرة عن صدور القرار الموضحة بياناته، ولتعذر تبليغ المنفذ ضده جرى الإعلان للإبلاغ وفي حال عدم التنفيذ خلال خمسة أيام من تاريخ نشره فسيتم اتخاذ الإجراءات النظامية التي نص عليها نظام التنفيذ.

إبلاغ بأمر تنفيذ

الجهة	محكمة التنفيذ بمحافظة جدة
دائرة التنفيذ	دائرة التنفيذ الثالثة عشر
رقم القرار القضائي	4131655
التاريخ	03 / 01 / 1441
اسم المنفذ ضده	[illegible]
رقم الهوية	1069257432

تعلن الدائرة عن صدور القرار الموضحة بياناته، ولتعذر تبليغ المنفذ ضده جرى الإعلان للإبلاغ وفي حال عدم التنفيذ خلال خمسة أيام من تاريخ نشره فسيتم اتخاذ الإجراءات النظامية التي نص عليها نظام التنفيذ.

إبلاغ بأمر تنفيذ

الجهة	محكمة التنفيذ بمكة المكرمة
دائرة التنفيذ	دائرة التنفيذ الثالثة
رقم القرار القضائي	411549
التاريخ	01 / 01 / 1441
اسم المنفذ ضده	[illegible]
رقم الهوية	1018104958

تعلن الدائرة عن صدور القرار الموضحة بياناته، ولتعذر تبليغ المنفذ ضده جرى الإعلان للإبلاغ وفي حال عدم التنفيذ خلال خمسة أيام من تاريخ نشره فسيتم اتخاذ الإجراءات النظامية التي نص عليها نظام التنفيذ.

إبلاغ بأمر تنفيذ

الجهة	محكمة التنفيذ بمكة المكرمة
دائرة التنفيذ	دائرة التنفيذ الحادية عشرة
رقم القرار القضائي	402119600
التاريخ	25 / 12 / 1440
اسم المنفذ ضده	[illegible]
رقم الهوية	1102773734

تعلن الدائرة عن صدور القرار الموضحة بياناته، ولتعذر تبليغ المنفذ ضده جرى الإعلان للإبلاغ وفي حال عدم التنفيذ خلال خمسة أيام من تاريخ نشره فسيتم اتخاذ الإجراءات النظامية التي نص عليها نظام التنفيذ.

إبلاغ بأمر تنفيذ

الجهة	محكمة التنفيذ بمحافظة جدة
دائرة التنفيذ	دائرة التنفيذ الثانية عشر
رقم القرار القضائي	4123043
التاريخ	03 / 01 / 1441
اسم المنفذ ضده	[illegible]
رقم الهوية	1011108865

تعلن الدائرة عن صدور القرار الموضحة بياناته، ولتعذر تبليغ المنفذ ضده جرى الإعلان للإبلاغ وفي حال عدم التنفيذ خلال خمسة أيام من تاريخ نشره فسيتم اتخاذ الإجراءات النظامية التي نص عليها نظام التنفيذ.

إبلاغ بأمر تنفيذ

الجهة	محكمة التنفيذ بمحافظة جدة
دائرة التنفيذ	دائرة التنفيذ الخامسة عشر
رقم القرار القضائي	4132022
التاريخ	03 / 01 / 1441
اسم المنفذ ضده	[illegible]
رقم الهوية	1006431635

تعلن الدائرة عن صدور القرار الموضحة بياناته، ولتعذر تبليغ المنفذ ضده جرى الإعلان للإبلاغ وفي حال عدم التنفيذ خلال خمسة أيام من تاريخ نشره فسيتم اتخاذ الإجراءات النظامية التي نص عليها نظام التنفيذ.

إبلاغ بأمر تنفيذ

الجهة	محكمة التنفيذ بمحافظة جدة
دائرة التنفيذ	دائرة التنفيذ السادسة عشر
رقم القرار القضائي	4116206
التاريخ	02 / 01 / 1441
اسم المنفذ ضده	شركة [illegible] للمقاولات
رقم الهوية	4030070375

تعلن الدائرة عن صدور القرار الموضحة بياناته، ولتعذر تبليغ المنفذ ضده جرى الإعلان للإبلاغ وفي حال عدم التنفيذ خلال خمسة أيام من تاريخ نشره فسيتم اتخاذ الإجراءات النظامية التي نص عليها نظام التنفيذ.

إبلاغ بأمر تنفيذ

الجهة	محكمة التنفيذ بالمدينة المنورة
دائرة التنفيذ	دائرة التنفيذ الثامنة
رقم القرار القضائي	402118009
التاريخ	26 / 12 / 1440
اسم المنفذ ضده	[illegible]
رقم الهوية	1096231259

تعلن الدائرة عن صدور القرار الموضحة بياناته، ولتعذر تبليغ المنفذ ضده جرى الإعلان للإبلاغ وفي حال عدم التنفيذ خلال خمسة أيام من تاريخ نشره فسيتم اتخاذ الإجراءات النظامية التي نص عليها نظام التنفيذ.

إبلاغ بأمر تنفيذ

الجهة	محكمة التنفيذ بمكة المكرمة
دائرة التنفيذ	دائرة التنفيذ الثامنة
رقم القرار القضائي	4123530
التاريخ	03 / 01 / 1441
اسم المنفذ ضده	[illegible]
رقم الهوية	1002659736

تعلن الدائرة عن صدور القرار الموضحة بياناته، ولتعذر تبليغ المنفذ ضده جرى الإعلان للإبلاغ وفي حال عدم التنفيذ خلال خمسة أيام من تاريخ نشره فسيتم اتخاذ الإجراءات النظامية التي نص عليها نظام التنفيذ.

إبلاغ بأمر تنفيذ

الجهة	محكمة التنفيذ بمحافظة جدة
دائرة التنفيذ	دائرة التنفيذ الثالثة عشر
رقم القرار القضائي	4132078
التاريخ	03 / 01 / 1441
اسم المنفذ ضده	[illegible]
رقم الهوية	1056319476

تعلن الدائرة عن صدور القرار الموضحة بياناته، ولتعذر تبليغ المنفذ ضده جرى الإعلان للإبلاغ وفي حال عدم التنفيذ خلال خمسة أيام من تاريخ نشره فسيتم اتخاذ الإجراءات النظامية التي نص عليها نظام التنفيذ.

إبلاغ بأمر تنفيذ

الجهة	محكمة التنفيذ بالطائف
دائرة التنفيذ	[illegible]
رقم القرار القضائي	4116312
التاريخ	02 / 01 / 1441
اسم المنفذ ضده	[illegible]
رقم الهوية	2419521089

تعلن الدائرة عن صدور القرار الموضحة بياناته، ولتعذر تبليغ المنفذ ضده جرى الإعلان للإبلاغ وفي حال عدم التنفيذ خلال خمسة أيام من تاريخ نشره فسيتم اتخاذ الإجراءات النظامية التي نص عليها نظام التنفيذ.

إبلاغ بأمر تنفيذ

الجهة	محكمة التنفيذ بالمدينة المنورة
دائرة التنفيذ	دائرة التنفيذ الثانية
رقم القرار القضائي	402123423
التاريخ	26 / 12 / 1440
اسم المنفذ ضده	[illegible]
رقم الهوية	1092345386

تعلن الدائرة عن صدور القرار الموضحة بياناته، ولتعذر تبليغ المنفذ ضده جرى الإعلان للإبلاغ وفي حال عدم التنفيذ خلال خمسة أيام من تاريخ نشره فسيتم اتخاذ الإجراءات النظامية التي نص عليها نظام التنفيذ.

إبلاغ بأمر تنفيذ

الجهة	محكمة التنفيذ بمحافظة جدة
دائرة التنفيذ	دائرة التنفيذ الخامسة عشر
رقم القرار القضائي	4123902
التاريخ	03 / 01 / 1441
اسم المنفذ ضده	[illegible]
رقم الهوية	1016978981

تعلن الدائرة عن صدور القرار الموضحة بياناته، ولتعذر تبليغ المنفذ ضده جرى الإعلان للإبلاغ وفي حال عدم التنفيذ خلال خمسة أيام من تاريخ نشره فسيتم اتخاذ الإجراءات النظامية التي نص عليها نظام التنفيذ.

إبلاغ بأمر تنفيذ

الجهة	محكمة التنفيذ بمحافظة جدة
دائرة التنفيذ	دائرة التنفيذ الأولى
رقم القرار القضائي	416569
التاريخ	01 / 01 / 1441
اسم المنفذ ضده	[illegible]
رقم الهوية	2066640117

تعلن الدائرة عن صدور القرار الموضحة بياناته، ولتعذر تبليغ المنفذ ضده جرى الإعلان للإبلاغ وفي حال عدم التنفيذ خلال خمسة أيام من تاريخ نشره فسيتم اتخاذ الإجراءات النظامية التي نص عليها نظام التنفيذ.

إبلاغ بأمر تنفيذ

الجهة	محكمة التنفيذ بمكة المكرمة
دائرة التنفيذ	دائرة التنفيذ الثانية
رقم القرار القضائي	4116640
التاريخ	02 / 01 / 1441
اسم المنفذ ضده	MD SHAH ALAM HANNAN ABDUL
رقم الهوية	2228376293

تعلن الدائرة عن صدور القرار الموضحة بياناته، ولتعذر تبليغ المنفذ ضده جرى الإعلان للإبلاغ وفي حال عدم التنفيذ خلال خمسة أيام من تاريخ نشره فسيتم اتخاذ الإجراءات النظامية التي نص عليها نظام التنفيذ.

إبلاغ بأمر تنفيذ

الجهة	محكمة التنفيذ بمحافظة جدة
دائرة التنفيذ	دائرة التنفيذ الثانية عشر
رقم القرار القضائي	402129456
التاريخ	27 / 12 / 1440
اسم المنفذ ضده	[illegible]
رقم الهوية	1017109634

تعلن الدائرة عن صدور القرار الموضحة بياناته، ولتعذر تبليغ المنفذ ضده جرى الإعلان للإبلاغ وفي حال عدم التنفيذ خلال خمسة أيام من تاريخ نشره فسيتم اتخاذ الإجراءات النظامية التي نص عليها نظام التنفيذ.

إبلاغ بأمر تنفيذ

الجهة	محكمة التنفيذ بمحافظة جدة
دائرة التنفيذ	[illegible]
رقم القرار القضائي	4124014
التاريخ	03 / 01 / 1441
اسم المنفذ ضده	[illegible]
رقم الهوية	1019762739

تعلن الدائرة عن صدور القرار الموضحة بياناته، ولتعذر تبليغ المنفذ ضده جرى الإعلان للإبلاغ وفي حال عدم التنفيذ خلال خمسة أيام من تاريخ نشره فسيتم اتخاذ الإجراءات النظامية التي نص عليها نظام التنفيذ.

إبلاغ بأمر تنفيذ

الجهة	محكمة التنفيذ بمكة المكرمة
دائرة التنفيذ	دائرة التنفيذ العاشرة
رقم القرار القضائي	41753
التاريخ	01 / 01 / 1441
اسم المنفذ ضده	[illegible]
رقم الهوية	1001863908

تعلن الدائرة عن صدور القرار الموضحة بياناته، ولتعذر تبليغ المنفذ ضده جرى الإعلان للإبلاغ وفي حال عدم التنفيذ خلال خمسة أيام من تاريخ نشره فسيتم اتخاذ الإجراءات النظامية التي نص عليها نظام التنفيذ.

إبلاغ بأمر تنفيذ

الجهة	دوائر التنفيذ في المحكمة العامة بتبوك
دائرة التنفيذ	دائرة التنفيذ الأولى
رقم القرار القضائي	4117059
التاريخ	02 / 01 / 1441
اسم المنفذ ضده	[illegible]
رقم الهوية	1039045253

تعلن الدائرة عن صدور القرار الموضحة بياناته، ولتعذر تبليغ المنفذ ضده جرى الإعلان للإبلاغ وفي حال عدم التنفيذ خلال خمسة أيام من تاريخ نشره فسيتم اتخاذ الإجراءات النظامية التي نص عليها نظام التنفيذ.

إبلاغ بأمر تنفيذ

الجهة	محكمة التنفيذ بالمدينة المنورة
دائرة التنفيذ	دائرة التنفيذ التاسعة
رقم القرار القضائي	402129648
التاريخ	27 / 12 / 1440
اسم المنفذ ضده	[illegible]
رقم الهوية	2414069449

تعلن الدائرة عن صدور القرار الموضحة بياناته، ولتعذر تبليغ المنفذ ضده جرى الإعلان للإبلاغ وفي حال عدم التنفيذ خلال خمسة أيام من تاريخ نشره فسيتم اتخاذ الإجراءات النظامية التي نص عليها نظام التنفيذ.

المدينة
أسسها عام ١٣٥٦ هـ
علي وعثمان حافظ
E-mail:reporters@al-madina.com
هاتف رقم : 2249444 /012

رئيس مجلس الإدارة
حيدر محمد بن لادن
ceo@al-madina.com

المدير العام
محمد علي ثفيد
gm@al-madina.com

رئيس التحرير
فهد حسن آل عقران
editorincheif@al-madina.com

نائبا رئيس التحرير
محمد حسني محجوب
mahgob@al-madina.com

محمد علي الزهراني
magz0020@gmail.com

مطلوب ردع.. وكذلك حل

عدنان كامل صلاح
salah2048@yahoo.co.uk
ص . ب 2048 جدة 21451

للتواصل مع الكاتب ارسل رسالة SMS تبدأ بالرمز (٦١) ثم مسافة ثم نص الرسالة إلى ٨٨٥٩١ (Stc)، ٦٣٥٠٣١ (Mobily)، ٧٣٧٢٢١ (Zain)

الاعتداء الإيراني الأخير على منشآت النفط السعودية ليس عدواناً على بلدنا فحسب، بل هو اعتداء على مصالح حيوية لكثير من شعوب العالم. بتعطيل إمدادات النفط لدول مثل الصين واليابان وغيرهما، ومسعى للإضرار بالاقتصاد العالمي. ففي ظل العقوبات الاقتصادية الأمريكية اختنقت طهران وتحاول تصعيد المواجهة وتحويلها إلى عسكرية، رغماً عن أنها لن تنتصر في مواجهة عسكرية كبرى مع أمريكا والسعودية ودول أخرى في المنطقة، إلا أنها تأمل أن تحقق لها الهزيمة التي ستصيبها تعاطفاً دولياً والتحاماً داخلياً حول قيادة فاشلة أدخلت البلاد في أزمة داخلية بعد الأخرى، وتعددت مغامراتها الخارجية.

العقوبات الاقتصادية الأمريكية جردت النظام الإيراني من بلايين الدولارات من الإيرادات التي كان سينفقها فيلق القدس، التابع للحرس الثوري الإيراني، على دعم حزب الله والحوثيين والجماعات الإرهابية في العراق وأفغانستان وغيرها، واعترف وزير النفط الإيراني، في يونيو الماضي، بأن العقوبات الاقتصادية التي استهدفت صادرات النفط أدت إلى هبوط الصادرات لأدنى مما كانت عليه أثناء الحرب الإيرانية العراقية في ثمانينيات القرن الماضي حينما تعرضت حقول النفط في إيران للهجمات العراقية. وقال الرئيس حسن روحاني على شاشة التلفزيون أوائل هذا العام: «إن البلد يواجه اليوم أكبر الضغوط والعقوبات الاقتصادية على مدى السنوات الأربعين الماضية». وبينما يكافح الشعب الإيراني، في ظل ارتفاع الأسعار للحصول على الخضروات واللحوم وضرورات الحياة، واصل النظام تصدير الإرهاب عوضاً عن تخفيف المصاعب في الداخل.

التهور الذي يتصرف به الحرس الثوري الإيراني، الحاكم الفعلي لإيران ويد الطبقة الدينية الحاكمة فيها، كان نتيجة لعدم قيام المجتمع الدولي، ولا الإقليمي، بأي رد فعل عملي حينما قام بتفجير ناقلات نفط في الخليج. واختطف ناقلة بريطانية، وهدد بارجة حربية بريطانية كذلك، وأرسل ناقلة نفط إيرانية مُحمّلة بالبترول إلى سوريا بعد أن أفرج عنها البريطانيون في جبل طارق مقابل تعهده بعدم ذهابها إلى الموانئ السورية. كل هذه السلبية الدولية كانت نتيجتها ارتفاع مستوى التحدي الإيراني للعالم، بما فيهم القوى الدولية المتعاطفة معه، وذلك بالإضرار بمصادر الطاقة التي يستخدمها المجتمع الدولي. ولذا فإن المطلوب بعد أن تصل التحقيقات السعودية والدولية القائمة حالياً إلى مبتغاها، أن تقف دول العالم وقفة حازمة وقوية تردع استهتار الحرس الثوري الإيراني، وتُلقّنه درساً لن ينساه النظام الذي يفخر بأنه «يُصدِّر الثورة» إلى مختلف أنحاء العالم. وحيث أدى العدوان الإيراني الأخير إلى تسليط المزيد من الضوء على الأذرع الإرهابية الإيرانية مثل: الحشد الشعبي بالعراق، وحزب الله في لبنان، والحوثي باليمن، والقوات الشيعية في أفغانستان وسوريا وغيره. وكذلك ضرورة وقف برنامج الصواريخ الباليستية لخطورته بين يدي نظام عدواني، وأهمية إعادة التفاوض حول مدة زمنية طويلة لوقف النشاط النووي الإيراني يحل محل الفترة القصيرة التي قبلت بها إدارة أوباما. وأكدت الأزمة الحالية أن المطلوب حل شامل للخليج بكامله، وأن تشارك الأطراف المتضررة من إيران، أي دول الخليج العربية، في أي مفاوضات مع إيران، بعد ردعها، حول مستقبل المنطقة، ودور كل دولة فيها.

وقد يكون من المناسب التذكير هنا بأن طهران سعت دوماً لأن تكون الوكيل الوحيد لأمريكا في منطقة الخليج، وأن عدداً من المؤسسات والأفراد القائمين على إدارة وتوجيه النظام العالمي الليبرالي (الذي لازال قائماً ولم تتمكن إدارة ترمب من إحلال ما يحل محله بعد) يتعاطفون معها. وكان فالي نصر، أمريكي إيراني وعضواً فاعلاً في مجلس العلاقات الخارجية المهم في صناعة السياسة الخارجية لأمريكا والنظام العالمي الليبرالي، كتب فالي نصر كتاباً صدر عام ٢٠٠٦ يتبنى مقولة أساسية واحدة تتلخص في أن العدوِ الأساسي للغرب، وأمريكا تحديداً، هو «التطرف السني»، قائلاً في الكتاب: «إن الصحوة الشيعية وهنا (تعني حكام إيران) هي السد المنيع في مواجهة التطرف السني في المنطقة، فهي صحوة مضادة لها وللتطرف بشكل عام، تهدف إلى تغيير المنطقة بشكل ديمقراطي».

لذا علينا أن نكون حذرين ويقظين في مواجهة ما سيأتي في قادم الأيام.

المسرحية الهزلية..!

عبدالله الجميلي
aaljamili@yahoo.com
@aljamili

ما يحصل في خليجنا العربي هو «مؤامرة» بامتياز، وسبق أن تحدثت في مقال سابق عن «نظرية المؤامرة». هذه المسرحية الهزلية لديها مُخرج وهو الغرب والشرق وإسرائيل، ولديها منتج هي دويلة «قطر»، أما المنفذون من وراء الكواليس فهم إيران وتركيا والجماعات الإرهابية (جماعة الإخوان). أما الممثلون على المسرح فهم وكلاء حرب إيران حزب الشيطان في لبنان ، الحشد الشعبي في العراق بقيادة المجرم الإرهابي قاسم سليماني، الحوثي في اليمن، وحماس في غزة، وحركة النهضة في تونس، والسراج في ليبيا، وجماعة الإخوان الإرهابية في مصر، وحركة شباب الصومال في الصومال، فالأدوار موزعة بشكل متقن، أما الراعي الرسمي الإعلامي التنفيذي فهي قناة الجزيرة.

هدف هذه المسرحية بشكل عام تدمير عالمنا العربي والقضاء عليه وجعل إمبراطوريتين سادتا ثم بادتا: العثمانية والفارسية تهيمنان على عالمنا العربي، وتنهبان خيراته.

الهدف الخاص من هذه المسرحية هو استنزاف ثرواتنا الطبيعية في الخليج بشكل عام والسعودية بشكل خاص، التي لديها رؤية طموحة سوف لا تعتمد على النفط كلياً بل جزئياً، وهذا ما يؤرق الغرب والشرق، والذين ينظرون لهذه الرؤية على أنها تهديد لمصالحهم من خلال الاستمرار في بيع الأسلحة، والابتزاز السياسي والعسكري والاقتصادي وغيره. ولكي نبرهن على صحة ما نقول انظروا لضرب معامل أرامكو، انتبهوا لصواريخ كروز وإيران لا تملكها بل أعطيت لها وهي محاصرة؟! وبعدد من الطائرات المسيرة دقيقة التصويب وأيضاً أعطيت لها، ومعلومات استخبارية دقيقة وإحداثيات وأعطيت لإيران، وتعطل بذلك نصف إنتاج السعودية الذي يمد العالم بالطاقة. والسؤال لماذا استهدفت معامل أرامكو؟! والإجابة ببساطة لأنها هي التي تغذي الرؤية الطموحة بل هي وقود الرؤية التي تجعلها تنفذ لكي تصبح السعودية العظمى لا تحتاج لا إلى الغرب ولا إلى الشرق لأنها تعتمد على أربع ركائز طموحة، الطاقة والصناعة والثروة المعدنية وعلى المواطن الذي هو محور التنمية، ثم يأتي توطين العقول والصناعات بجميع أنواعها، والأهم الصناعات العسكرية التي سوف تجعل اعتمادنا على شراء الأسلحة بالمليارات (صفراً)، ولكن يتبقى لدينا عنصر واحد هو سن نظام (التجنيد الإجباري) بعد إنهاء الجامعة للجامعيين مباشرة، وعُمْر واحد وعشرين لمن هم ليسوا في مرحلة الجامعة، وبذلك نصبح ندًا للجميع وفق سياستنا الثابتة التي لا نتدخل فيها في شؤون الغير ولا نسمح لأحد أن يتدخل بشؤوننا، مركزين على تنمية وطننا والنهوض به بعيداً عن المؤامرات والمسرحيات الهزلية.

سلطان عبدالعزيز العنقري
sultama@hotmail.com
twitter : @alangari_sultan

للتواصل مع الكاتب ارسل رسالة SMS تبدأ بالرمز (٢٩) ثم مسافة ثم نص الرسالة إلى ٨٨٥٩١ (Stc)، ٦٣٥٠٣١ (Mobily)، ٧٣٧٢٢١ (Zain)

هذا هو مربط الفرس (القوة البشرية) التي تدير الآلة. فنحن دولة يصل تعدادنا إلى ثلاثين مليوناً، لدينا القدرة على الدفاع عن أنفسنا. أما المنفذون (المقاولون) أمثال الشاذ الإرهابي خامنئي زعيم الشر في العالم، وأردوغان، الذي بارك وبرر الهجوم الإرهابي على مصدر قوتنا، فإن مصيرهما الزوال. فالشعوب سوف تنتفض على كل الطغاة، الذين نهبوا ثروات شعوبهم من خلال افتعال حروب بالوكالة لتشتيت انتباه الشعوب وإشغالهم بحروب عبثية من أجل سرقة أموالهم.

نخلص إلى القول أننا **يجب أن لا (ننجر) خلف هذه المسرحية الهزلية، والدخول في حروب عبثية تأكل الأخضر واليابس، فالحكم الرشيد لدينا متنبِّه لهذه المسرحية، وإلى الآن يتعامل معها برباطة جأش، لأن المبدأ النفسي يقول لنا أن المثيرات (الاستفزازات) عندما لا تجد (استجابة) فإنها تنطفئ والمثل الشعبي يقول (الحقران يقطع المصران) .**

فلنحتفل بيومنا الوطني المجيد ونركز على تنمية وطننا، فهو يوم وطني مجيد يحافظ على وحدتنا الوطنية، وتماسك جبهتنا الداخلية، والعيش بأمن وأمان في ظل قيادة حكيمة.. ودام عزك يا وطن.

الوطن وورشة العمل المستمرة

إبراهيم محمد بادأود
Ibrahim.badawood@gmail.com

للتواصل مع الكاتب ارسل رسالة SMS تبدأ بالرمز (٨٧) ثم مسافة ثم نص الرسالة إلى ٨٨٥٩١ (Stc)، ٦٣٥٠٣١ (Mobily)، ٧٣٧٢٢١ (Zain)

ما نراه اليوم من مشاريع وإنجازات وطنية ضخمة يشعر من خلالها الفرد بأن الوطن بأكمله يعيش في ورشة عمل مستمرة يُسابق فيها الزمن من أجل إنجاز المزيد من المشروعات التنموية العملاقة مثل مشروع نيوم ومدينة القدية الترفيهية ومشروع البحر الأحمر ومشروع أمالا وحديقة الملك سلمان للطاقة ومشروع مترو الرياض الذي أوشك على الانتهاء وتطوير مطار الملك عبدالعزيز بجدة والذي سيفتتح اليوم، وغيرها من المشاريع الأخرى الضخمة، والتي تم ويتم الإعلان عنها وتأخذ طريقها في التنفيذ عبر القنوات الرسمية.

ورشة العمل المستمرة التي انطلقت قبل ثلاث سنوات لتحقيق رؤية المملكة ٢٠٣٠ هي ورشة ذات إطار عملي حديث، فمعظمها يقوم على التقنية والحكومة الإلكترونية والتي ساهمت من خلالها العديد من الجهات في تطبيق التعاملات الحكومية إلكترونياً من أجل التيسير على المراجعين، حتى احتلت المملكة المركز ٤٤ من إجمالي ١٩٣ دولة طبقاً لمؤشر الحكومة الإلكترونية، كما ساهمت تلك الورشة وحتى الآن في تحقيق العديد من الإنجازات والإصلاحات في العديد من المجالات الاقتصادية والاجتماعية وسوق العمل، حيث تقلصت البطالة بنسبة ٠,٥%، كما بدأت مُبشِّرات معالجة مشاكل السعودة الوهمية والتستر التجاري في الظهور، إضافةً إلى إنجازات وزارة الإسكان والتي استفادت منها ١٣٠ ألف أسرة في مناطق المملكة منذ بداية العام الحالي.

ورشة العمل تتواصل أيضاً في الدفاع عن الحدود وردع المليشيات الحوثية الإرهابية المدعومة من إيران للحفاظ على أمن واستقرار المنطقة والمحافظة على المقدسات ومقدرات هذا الوطن، وتأكيد قِيَم الوسطية والاعتدال ومحاربة التطرف والإرهاب، وفي الوقت الذي يعاني فيه العالم من شبح الركود الاقتصادي والأزمات السياسية والمخاطر التي تحدق بالاقتصاد العالمي جراء الحروب التجارية العالمية، فإن مسارات الاقتصاد السعودي نجحت في تحقيق مستهدفاتها ليعود مسار الناتج المحلي في التصاعد منذ بداية عام ٢٠١٨م، مما ساهم في قيام صندوق النقد الدولي ووكالات التصنيف العالمية برفع توقعاتها بشأن مؤشرات الاقتصاد السعودي، متوقعة أن تقترب معدلات نمو الناتج المحلي الإجمالي من ٢,٧% خلال العام الجاري، كما أكد خبراء المال والاقتصاد بأن حجم التغيير الذي أحدثته الإصلاحات المالية والاقتصادية والتي اتخذتها الحكومة يُعدُّ أسرع وتيرة نمو خلال الأعوام الثلاثة الماضية.

ورشة عمل الوطن ساهمت أيضاً في تمكين المرأة، والتي هي نصف المجتمع ومصنع الأجيال القادمة، فتم دعمها في مختلف المجالات، سواء من خلال الوصول إلى المراكز القيادية والوظائف العليا أو مساندتها في الحصول على حقوقها، وخصوصاً ما يتعلق بقيادتها للسيارة أو سفرها أو منحها حق الوصاية على الأبناء القصر، أو تمكينها من الحصول على بعض الخدمات دون شرط موافقة ولي الأمر.

فهنيئاً لنا بهذا الوطن الذي أصبح هدفه الرئيس هو العمل والإنجاز والإصلاح، للرقي إلى مصاف الدول المتقدمة.

العيش المتعمد..!!

أحمد أسعد خليل
ahkhalil25@hotmail.com
@ Dr_AhmedKhalil

للتواصل مع الكاتب ارسل رسالة SMS تبدأ بالرمز (١٢٩) ثم مسافة ثم نص الرسالة إلى ٨٨٥٩١ (Stc)، ٦٣٥٠٣١ (Mobily)، ٧٣٧٢٢١ (Zain)

في العديد من مقالات سابقة استخدمت مصطلح العيش المتعمد، وكتب لي البعض حول الاستفسار والمقصد للعيش المتعمد، وأيضاً هناك سؤال هل يمكن أن نعيش غير متعمدين؟ وكيف يمكننا أن نعيش متعمدين؟ ..

العيش المتعمد هو مفتاح الحياة ذات الأهمية، وهو الجسر بين النجاح والمغزى الحقيقي لكل ما نقوم به!! من بداية يومك حتى نهاية حياتك، فعندما تعرف ما تؤمن به وتحدد ما تريد وتفكر بالنتائج، ذلك هو التوجه الايجابي، الذي لا بد لنا أن نحيا به ونركز عليه كامل حياتنا، دون خضوع أو استسلام لأي هزات أو عواصف وعقبات تمر بنا، حتى نحقق أهدافنا ومرادنا.

إذا أردت أن تتطور حياتك، عليك أن تكون متعمداً لكل ما تقوم به، وليس فقط ردة فعل لكل ما تواجه، وابدأ بإضافة التفاصيل الى أحلامك، حدد لها مواعيد لتحقيقها، انظر الى نقاط قوتك وضعفك، حدد أهدافاً أسبوعية، تطور يومياً، اجعل كل شيء تقوم متعمداً له، **وصدقاً إذا أردت أن تحدث فرقاً في حياتك فإن الرغبة في تغيير الأشياء لن تجعلها تتغير، والأمل في إدخال التحسينات لن يحققها، والأحلام لن تحقق احتياجاتك، إذ لابد من إدارة تفكيرك وتحويل الأفكار من الرغبة الى القيام بالفعل الإيجابي لتحقيقها.**

هناك العديد من الفوائد للعيش المتعمد التي تجعل للحياة معنى آخر، فالعيش المتعمد يحثك على المغزى الحقيقي لحياتك ويساعدك على معرفة حقيقة الإيمان الخالص لله وحسن العبادة والتطور اليومي فيه وهذا ينطبق على الأعمال التي تقوم بها، وأيضا هو المحفز للمبادرة بالأعمال ذات المغزى، وكذلك العيش المتعمد يتحداك كي تجد طرقاً مبتكرة لتحقيق المغزى، فعندما تعرف ما تريده ولا تجد ما تحتاجه، يجب عليك صنع ما تحتاجه حتى تتمكن من الحصول على ما تريد، والعيش المتعمد ينشطك لبذل جهد كي تقوم فقط بالأعمال ذات المغزى، لذا لابد من التركيز على الأهداف العالية وليست المنخفضة جداً، وأسوأ شيء أن لا تركز على أي أهداف لك، والعيش المتعمد يلهمك أن تجعل لكل يوم قيمة بأن يكون مثل التحفة الفنية، وأخيراً العيش المتعمد يشجعك على أن تحسن الختام، ولا أحد يحسن الختام بالصدفة، فلابد أولاً من رضا الله ثم الاهتمام بشخصيتك، وكذلك بأهمية الناس من حولك، والاهتمام بالفضائل والمبادئ والقيم، والإخلاص بكل ما تقوم به من قول وفعل وعمل، لتكون حياتك ذات أهمية حتى آخر أنفاس لك فيها، وابدأ إذا لم تكن قد بدأت من قبل بالعيش المتعمد.

وطن يحتفل بالماضي ليصنع المستقبل

* مناسبة اليوم الوطني للمملكة العربية السعودية احتفالية (قيادة وشعب) بذكرى ملحمة خالدة؛ أسّس لها وكتبها (الملك عبدالعزيز رحمه الله تعالى، ومن بعده أبناؤه الملوك البررة)، وفي تفاصيلها تحولت تلك الصحراء القاحلة التي كانت تحاصرُ أهلَها تحدياتُ الفقر والجوع والشتات والخوف إلى وطن عصري يجتمع شعبه على راية واحدة، عنوانها التلاحم والتكاتف، وطن ينعم بالأمن والأمان والرخاء، وفيه تتحقق التنمية المستدامة في أبهى صورها وفي شتى المجالات؛ لتصبح المملكة العربية السعودية من الدول الكبرى حضارياً وسياسياً واقتصادياً وتنموياً، ولها ثقلها وتأثيرها على المستوى الدولي، وعلى كافة الأصعدة.

* وهنا مع الإيمان بضرورة استحضار صفحات الماضي البعيد لهذا الوطن في ذكرى يوم توحيده، وقراءة منجزاته والاحتفال بها؛ لكني أرى أهمية تسليط الضوء على تلكم التحولات الكبيرة والإيجابية التي تحققت في عهد (خادم الحرمين الشريفين الملك سلمان بن عبدالعزيز، وسمو ولي عهده صاحب السمو الملكي الأمير محمد بن سلمان -حفظهما الله-)؛ فالمملكة بدعم وحكمة (سلمان الحزم)، وتلك الرؤية الثاقبة والطموح والهِمَّة اللذين لا سقف لهما عند (ولي العهد محمد المجد) بدَأت ملامح السعودية الجديدة تلوح في الأفق اجتماعياً واقتصادياً؛ فسفينة الوطن أفادت من محطة مُسَلَّمات وثوابت الماضي الأصيل والعريق لِتَعْبُر بوابة المستقبل مُستَشْرِفَةً معطياته، مسابقة الزمن بَحثاً عن كنوزه، وذلك منَ خلال خطة تنموية رائعة كتبت ملامحها رؤية ٢٠٣٠م، وفيه التأكيد على الشفافية ومحاربة الإرهاب والفساد والبيروقراطية، والعمل على كفاءة الإنفاق وتنويع مصادر الدخل؛ للوصول للهدف الأسمى، وهو الاستقرار والرخاء، وتنمية المواطن والبحث عن عيشه الكريم ورفاهيته.

* (رؤية ٢٠٣٠) آمن بها السعوديون جداً، وقبل ذلك بقدرات وطموحات عَرَابها ومهندسها (ولي العهد)، فتخطت أحلامهم عنان السماء؛ فتكاتفوا مع قادتهم من أجل البناء؛ فتسارعت خُطى الإنجازات؛ فما كان حلماً بالأمس أصبح واقعاً اليوم، فقد أتت البشرى سريعاً بتلك المشروعات العملاقة والبرامج والمبادرات الملموسة.

* كما أن مؤشرات الأداء نطقت مبكراً بأن الغد سيكون بإذن الله تعالى أكثر ازدهاراً ونماءً، ومن عناوينه: «جودة حياة المواطن ورفاهيته، والتوازن المالي وتنويع مصادر الدخل، بعيداً عن النفط وتقلبات أسعاره عبر استثمار كل طاقات المملكة وشعبها».

* أخيراً (بلادنا التي نريدها، دولة قوية مزدهرة تتسع للجميع، دستورها الإسلام ومنهجها الوسطية، تتقبل الآخر، وترحب بالكفاءات من كل مكان، فسيجد الاحترام من جاء ليشاركنا البناء والنجاح) تلك عبارات وطموحات (ولي العهد الأمير محمد بن سلمان)، ومعه يُرددها بنبضات قلوبهم أبناء المملكة، وهم يحتفلون بالذكرى الـ(٨٩ ليومهم الوطني) سَاعين (بهَمّة نَحْو القمّة)، وداعين الله تعالى أن يديم على بلادهم نَعمة الأمن والاستقرار والرخاء.

للتواصل مع الكاتب ارسل رسالة SMS تبدأ بالرمز (٣) ثم مسافة ثم نص الرسالة إلى ٨٨٥٩١ (Stc)، ٦٣٥٠٣١ (Mobily)، ٧٣٧٢٢١ (Zain)

عبدالعزيز حسين الصويغ
nafezah@yahoo .com

السادات: لماذا؟!

أصدرت الولايات المتحدة الأمريكية منذ أيام «عملة أنور السادات الذهبية» وسط حضور من عائلة السادات وعدد من الشخصيات كممثلين لمصر وذلك في غرفة النقد التاريخية في وزارة الخزانة الأمريكية.!

****

العملة هي عبارة عن تصميم لميدالية ذهبية على وجهها الأول صورة كبيرة ومثيرة لأنور السادات، حيث تم تصميم التركيبة بحيث يتم نحت الصورة بطريقة الإغاثة المصرية القديمة، مع وجود الشكل الداخلي لسطح الميدالية وملامحها منحوتة على سطح الميدالية. كما يصور التصميم الخلفي ذو الذيل نصب الجندي المجهول وقبر أنور السادات.

****

لدي بعد هذا الخبر تعليق يتمثل في سؤال واحد فقط وهو: لماذا؟

لقد كتبت منذ سنوات مقالاً تحت عنوان (صورة العرب وصورة السادات)، عرضت فيه كيف أن رحلة السادات إلى القدس التي انتهت باتفاقية كامب ديفيد، وهي التي تُكرم فيها أمريكا السادات من خلال هذه العملة الذهبية، أخرجت مصر من النظام العربي، وأضعفت الأمة العربية، وأدت إلى ما انتهت إليه اليوم من فرقةٍ وضعف.

****

ترك الرئيس السادات كل تحالفات مصر الدولية، ومحيطها العربي لقاء قناعة ذاتية بأن الولايات المتحدة هي القوة الوحيدة التي تستطيع أن تمارس ضغطاً على إسرائيل، وأن في يدها ٩٩% مما أسماه «أوراق اللعبة»، فسلّم رقبته لواشنطن وتل أبيب، وأضاع مكتسبات حرب أكتوبر. و كان يستطيع -لو أنه فهم حقيقة الانتصار الذي تم في أكتوبر- أن يُعيد صياغة علاقات مصر ببقية الأمة العربية، وعلاقات العرب جميعاً بالعالم الخارجي.

****

كانت الأمة العربية تملك ميزة إستراتيجية تتمثل في الموقع وروابط سكانه، إضافةً إلى عنصر البترول والثروة المتولّدة منه. وكان العرب بهما يستطيعون تحقيق قوتهم ووحدتهم لو أُحسِنَ توجيهها. ولكانت تستطيع أن تُواجه خطراً عظيماً متمثلاً في إسرائيل ومن خلفها الغرب الذي زرعها في خاصرة الأمة العربية. إلا أن كيان الأمة العربية قد انفرط، وأصبح أمامنا اليوم صورة جديدة مختلفة!!

* وهكذا ... إذا كان هناك من يُلام على الوضع الذي وصلت إليه أمتنا العربية اليوم فهو السادات.. أما ما تبعه من أحداث فهو حصاد للنبتة التي زرعها... ورحل!.

#نافذة:

حققت الولايات المتحدة (من خلال اتفاقيات السلام مع السادات) الخطوة الأولى لتغيير نظام الأمن في المنطقة كلها: الانتقال من نظام عربي خالص للأمن، إلى نظام الشرق الأوسط... الحلم الأمريكي العتيد القديم.

محمد حسنين هيكل

للتواصل مع الكاتب ارسل رسالة SMS تبدأ بالرمز (٦) ثم مسافة ثم نص الرسالة إلى ٨٨٥٩١ (Stc)، ٦٣٥٠٣١ (Mobily)، ٧٣٧٢٢١ (Zain)

همزة وصل

إبراهيم علي نسيب
h_wssl@hotmail.com
@ibrahim_naseeb

التاجر الغبي جدًا..!؟

هذه رسالة إلى تاجر غبي؛ أتمنى أن تصل كما هي دون زيادة، لأنها وطنية بامتياز، وصادقة بامتياز، وواقعية جدًا، ذلك لأنها جاءت من أرض الواقع ومعايشة الناس الذين باتوا (لا) يثقون أبدًا في إعلانات «السوشيال ميديا»، وكلهم مثلي يمرون عليها (بالتخطي) دون حتى مشاهدة المحتوى، لأنهم يعرفون أن العلاقة بين التاجر والمعلن هي علاقة هشّة وكاذبة تعتمد على المصلحة وتوريط المستهلك، وهذه حقيقة وواقع أصبح يعرفه الجميع، ويتعامل معه بطريقة «على مين تلعبها»، على مستهلك ذكي علّمته الحياة فتعلّم منها ما ينفعه وما يضره، وتأكّد من ذلك حتى أصبح يعي أن (لا) صدق مع المشاهير و(لا) يحزنون، وأن كثيرًا منهم (لا) يهمهم سوى مصالحهم ومكاسبهم، وهنا يحضر العقل الذي يفترض أن يتغيَّر، وأن يذهب خلف ما يهمه بدلاً من ضياع المال على إعلان تافه (لا) يُحقِّق شيئًا سوى الوهم لتاجر غبي، يعتقد أن تسويق منتجاته من خلال أناس نفعيين همُّهم مكاسبهم الشخصية فقط لاغير، والثقة بين السلعة والتاجر والمستهلك هي أهم عناصر النجاح ومَن يُقنع مَن..!!؟؟

هو سؤال أقدِّمه اليوم لمعالي وزير التجارة الدكتور ماجد القصبي، هذا الرجل الحصيف والأنيق جدًا في كل شيء، في عقله، في أدبه، في مواطنته، في إخلاصه، في تعبه من أجل الصالح العام، لأقول له إن مهمتك اليوم هي مهمة ثقيلة، وتركة ضخمة تحتاج من معاليك التعاطي معها كعادتك بروح مواطن عاشق للوطن ومصالحه، التي هي أمانة في عنقك، والسؤال هو: كيف تسمح وزارة التجارة لمشاهير الغفلة الانتهازيين من ممارسة الإعلان في بلدنا..!!؟؟ كيف والعالم كله يحمي مؤسساته الرسمية بنظام يمنع ممارسة الإعلان إلا عن طريق القنوات الرسمية..؟؟، هو سؤال مُلحٌّ يحتاج إلى إجابة في قرار عاجل يُغرِّم ويُجرِّم كل تاجر يتعامل مع أولئك النكرات والانتهازيين، والذين أكثرهم وغالبيتهم هم غير سعوديين، ووجدوا فرصتهم في التكاثر على حساب الوطن، وهي والله قضية تحتاج إلى قرار عاجل وحاسم ينفع الوطن، ويحمي مؤسساته الإعلامية منْ السقوط ..!.

(خاتمة الهمزة).. حكاية مشاهير الغفلة هي حكاية مزعجة جدًا، لأنها بأمانة وبكل أسف مكّنت فئة لا قيمة لها من أن تثرى على حساب الوطن، ولا حول ولا قوة إلا بالله... وهي خاتمتي ودمتم.

للتواصل مع الكاتب ارسل رسالة SMS تبدأ بالرمز (٤٨) ثم مسافة ثم نص الرسالة إلى ٨٨٥٩١ (Stc)، ٦٣٥٠٣١ (Mobily)، ٧٣٧٢٢١ (Zain)

عبدالعزيز بن تركي يلتقي إنفانتينو في إيطاليا

الأمير عبدالعزيز وإنفانتينو في حديث باسم

عبدالرحمن الحربي - جدة

التقى رئيس مجلس إدارة الهيئة العامة للرياضة، صاحب السمو الملكي الأمير عبدالعزيز بن تركي الفيصل، برئيس الاتحاد الدولي لكرة القدم جياني إنفانتينو بعد وصوله إلى مدينة ميلانو الإيطالية لحضور الحفل السنوي لجوائز (فيفا).

وكان الاتحاد الدولي قد هنأ المملكة العربية السعودية بمناسبة اليوم الوطني، حيث تحتفل المملكة باليوم الوطني الـ٨٩ وسط أجواء بهيجة في مختلف مناطق المملكة.

وكتب الحساب الرسمي للفيفا على تويتر «خالص تهاني الاتحاد الدولي FIFA بمناسبة اليوم الوطني السعودي الـ٨٩.. كل عام والمملكة وشعبها بألف خير».

اتحاد الإعلام الرياضي يطلب تحقيقا عاجلا في حديث أنمار الحائلي

المدينة - جدة

أعلن الاتحاد السعودي للإعلام الرياضي، رفضه التام لأي إساءة ضد أي إعلامي، لما يحمله الإعلاميون من قيم مهنية ومصداقية، مكنت الإعلام السعودي من التميز والحضور في كافة المناسبات والمحافل.

وأكد اتحاد الإعلام الرياضي في بيان له اليوم الاثنين، أنه خاطب نادي الاتحاد لإجراء تحقيق بصفة عاجلة، للتحقق ممن ذكره أنمار الحائلي رئيس نادي الاتحاد في برنامج «الدوري مع وليد» واتخاذ الإجراءات اللازمة في حال ثبوت ذلك لضمان عدم تكرار ذلك مستقبلاً.

بيان اتحاد الإعلام الرياضي

أنمار: الإعلام الاتحادي نزيه.. وكلامي فسر بطريقة خاطئة

قصي نقادي - جدة

أنمار

أوضح رئيس نادي الاتحاد أنمار الحائلي عبر حسابه في تويتر بعض ما تطرق إليه في برنامج «الدوري مع وليد» عبر قناة sbc أمس الأول الأحد، مما أثار حديث الوسط الرياضي عبر مواقع التواصل الاجتماعي، حيث قال: «تابعت ردود فعل عدد كبير منكم لحديثي الفضائي، ولمست للأسف أن هناك من يسعون للخروج بحديثي عن نطاقه، وأود أن أوضح بعض الأمور التي وقع فيها لبس خاصة ما يتعلق بالإعلام الاتحادي.

أولا: الإعلام الذي عنيته بحديثي هو الإعلام الذي يسعى للقفز على تاريخ العميد وثوابته ولا أعني به الإعلام الاتحادي كامل وحددت ووجهت ذلك إلى ٣ أشخاص ولديّ ما يثبت ذلك ولم أرم به لكامل الإعلام الاتحادي الذي ظل واجهة مسيرة النادي وحمل المسؤولية بكل أمانة وشرف، أما الإعلام الاتحادي العريق والمؤثر الذي ظل دائما المرآة التي تعكس واقع العميد وشفافية العمل به حتى أصبح من أهم سماته طوال تاريخه، فهؤلاء نقدر لهم دورهم دائما ونحفظ لهم نزاهة وقيمة أقلامهم».

لؤي هشام ناظر يقترب من منصب في نادي ألميريا الإسباني

المدينة - جدة

ناظر

ينتظر أن يعلن المستشار تركي آل الشيخ مالك نادي ألميريا الإسباني خلال الأيام القليلة المقبلة، تقليد المهندس لؤي هشام ناظر رئيس نادي الاتحاد السابق منصباً في النادي الإسباني.

جاء ذلك عقب العرض الذي قدمه مالك نادي ألميريا على ناظر، حيث اعتبر وجوده مكسباً لأي مكان يتواجد فيه، في الوقت الذي لبى فيه المهندس لؤي هشام ناظر الدعوة، على أن يتم التنسيق بين الثنائي على المنصب الذي سيتولاه.

وكان آل الشيخ قد كتب عبر حسابه الشخصي على تويتر « لؤي وحشتنا... نفسي تكون معي في الميريا... لو ليك رغبة رجاء تتواصل معي... أنت مكسب في أي مكان تكون فيه».

ورد المهندس لؤي هشام ناظر على الفور مرحباً بالفكرة وكتب على صفحته الشخصية على تويتر «طالما أنت موجود أنا معاك في كل مكان... سأتواصل معك فوراً بعد هذا اليوم الغالي على قلوب السعوديين».

وكان لؤي هشام ناظر قد تولى رئاسة نادي الاتحاد الموسم الماضي، بينما كان فريق كرة القدم قاب قوسين أو أدنى من الهبوط إلى الدرجة الأولى، حيث كان الفريق يقبع في المركز الأخير، واستطاع ناظر انتشال الفريق وإنهاء الموسم في المركز العاشر برصيد ٣٤ نقطة.

آل الشيخ

حذر من يحاولون النيل من مكتسبات ناديه

السويكت: الـ«VAR» يثير الشك مع النصر

الاحتفالات بخروج النصر من آسيا ينافي الوطنية

المدينة - الرياض

اعتبر الدكتور صفوان السويكت رئيس نادي النصر، أن عدم تدخل المسؤولين لحماية اللاعبين من الركل والضرب في مباراتي الفتح والشباب، يتنافى مع قواعد التنافس الشريف الذي يعد مبدأ أساسيا من مبادئ الفيفا.

وحذر السويكت كل من يفكر في الإساءة إلى ناديه أو من يحاول النيل من مكتسباته، مؤكداً أنه سيكون له بالمرصاد، لكنه عفا عمن أساء إلى شخص، مؤكدا أن عمل تقنية الـ«VAR» يثير الشك.

وكتب السويكت عبر صفحته الشخصية على تويتر «باسمي وباسم جميع من يمثل النادي من لاعبين وجهاز فني وإداري، أعتذر عن النتائج الأخيرة، صوتكم وصل، وأشاطركم الخوف على الكيان، وكلنا ثقة بإذن الله بتجاوز الأزمة المفتعلة.

ولي سبع وقفات على النحو التالي:

آثرت الصمت والهدوء وتغليب الحكمة في بداية الموسم، وتابعت بنفسي وبدون أحكام مسبقة معظم تفاصيل ومحركات المشهد الرياضي عن قرب، (التعصب الشديد للألوان، والفجور في الخصومة، والأفكار السطحية، وتسليم العقل) مبادئ غير صحية تتغلغل داخل هذه الأجواء.

وتابع التنافس الرياضي متعة وإثارة وعشق، ويخدم الوطن الذي نحبه ونعيش فيه، لكن هذا التنافس يذهب جماله إذا نقص ميزان العدالة.

موضحا أن من أساء إلي شخصيا عفا الله عنه، ومن يفكر بالإساءة أو سلب حقوق ومكتسبات النادي الاستثنائي فثقوا أني سأكون له بالمرصاد بلغة القانون وأمام الملأ.

من مباراة النصر والفتح

وزاد، الإسقاطات اليومية المتكررة على النصر وكأنه كلأ مباح وجدار قصير، والتراقص والفرح بخروج ممثل الوطن أمام السد القطري، ينافي أول مبادئ العدالة والوطنية، ولذا أستمتع ببرنامجك وحدك، فهو لا يمثلنا.

وتابع افترضت وبحسن نية أن الأخطاء التحكيمية جزء من اللعبة، لكن خسارة اثنين من أغلى اللاعبين بسبب ضعف الحكام بالتعامل مع الركل والضرب في مباراتي الفتح والشباب وبدون تدخل من المسؤول لحماية التنافس الشريف وفق تعليمات الفيفا، أمر لا يسكت عنه.

كما أن تعمل تقنية الفار في مباريات الفرق الأخرى ويرجع لها الحكام، وتهمل في مبارياتنا ولا يرجع لها الحكام، فهذا يثير الشك.

قوة النصر في التركيز داخل الملعب، وعملت الإدارة وفق ذلك، وللأسف حاول كثير من أصحاب المصالح الشخصية جره خارج الملعب، ولن نخرج مستمدين قوتنا بالله سبحانه ثم بدعم وقوة مدرج الشمس في التصدي لمحاولات زعزعة الفريق بلاعبيه وجهازه الفني.

دافعنا عن حقوق النادي الاستثنائي ومدرجه الكبير أمام لجنة الانضباط وأمام المحاكم المختصة وبكل قوة، أرجوكم دعوا الإدارة تعمل في مساحتها الخاصة، ساندوا الكيان بدعمكم المعنوي بكل ما تستطيعون.

واختتم السويكت حديثه العالمي قوي ويعيش ضمن منظومة إدارية متزنة، وبملاءة مالية لا يتطرق لها الشك بإذن الله.

بعض التفاصيل ستعرض في لقاء تلفزيوني قريب، والبعض في وقتها المناسب إن شاء الله، تفاءلوا بالخير تجدوه وأحسنوا الظن بالله.

القادسية يُدافع عن صدارته بالمجزل

عيسى الحبيب - الأحساء

تدخُل مسابقة دوري كأس الأمير محمد بن سلمان لأندية الدرجة الأولى لكرة القدم اليوم الثلاثاء جولتها ومحطتها السادسة وذلك بإقامة خمس مباريات، حيث يلعب الشعلة مع جدة والقادسية مع المجزل والباطن مع النجوم والتقدم مع النهضة والجيل مع العين.

أهم مباريات اليوم 24 سبتمبر

الدوري الإسباني			
8:00 م	بلد الوليد	×	غرناطة
9:00 م	ريال بيتيس	×	ليفانتي
10:00 م	برشلونة	×	فياريال
الدوري الإيطالي			
10:00 م	هيلاس فيرونا	×	أودينيزي
10:00 م	بريشيا	×	يوفنتوس
الدوري الفرنسي			
8:00 م	ديجون	×	مارسيليا
10:00 م	موناكو	×	نيس

جميع المباريات بتوقيت المملكة

إلا.. الهلال؟!

عبدالعزيز شرقي

أكتب ملاحظات اليوم، أعود إلى تغييرها رغبة منّي أن أكون مع الحدث..

أصوات ترتفع وخلافات تُكشف في أبرز الأندية!

* في الاتحاد لا جديد.. ظاهرة الاختلاف موجودة مع كل إدارة.. حتى ولو جمعت كل بطولات العالم.. لكن ما يميز الاتحاد والاتحاديين أنهم (نسّايين) ومتسامحون ومتصالحون مع أنفسهم، حتى وهم يحققون بطولتي آسيا.. كانوا مختلفين حول شخصية الرئيس منصور البلوي، ولم يكونوا على اتفاق تام مع المسعود -يرحمه الله- وهو يحقق الرباعية، ولا مع اللامي وهو يحقق الثلاثية.. فهم يدركون أن كل تلك الإنجازات ساهم فيها كثيرون، وأهمهم الجمهور.

وسيبقى الاتحاد موضع جدل بين محبيه، لأنهم جميعاً يريدون مصلحته ولكل منهم جهده في ذلك.

* في الأهلي كانت الخلافات موجودة، ولكنها كانت توأد فور ظهورها، لأن القرار في الأهلي كما هو الرأي لشخص واحد.. يثق فيه كل الأهلاويين.

قبل أيام اهتزت أركان الأهلي الذي بادر بدفع مهر الآسيوية مقدماً ليحتفل جمهوره بذلك في (تيفو) خاص بالمدرب الذي رفعوا أصواتهم مطالبين بطرده، وهذا ما حدث وأعلنه المشرف على الكرة الأمير منصور بن مشعل.. رغم أنه من أحضر المدرب وأقنع الإدارة بتوقيع العقد معه.. وبرانكو اسم كبير في عالم التدريب.. لكن النتائج لم تخدمه.

كما هو الحال في كل الأندية.. رئيس النادي هو المسؤول الأول عن كل شيء في النادي، ومشرف أي لعبة سواء كان متطوعاً أو موظفاً مرجعه الرئيس، وهنا اختلطت الصلاحيات في الأهلي.. حيث الأمير منصور يشعل الفتيل على رأس رئيس النادي في ليلة انفعالية.. والرئيس يرد بهدوء ووثائق.. مما يعني أن هناك فجوة بين الطرفين، وهناك من فرح بها وبدأ شغله.. لينقسم الجمهور إلى صفين، ولن يقوى طرف أحدهما إلاّ بنتائج مباريات الفريق.

الطبيعي أن الأمير منصور رغم تطوعه للإشراف على الكرة الأهلاوية إلا أنه لابد أن يكون على تواصل مباشر مع الرئيس.. الذي جاء بالانتخاب وليس بالاختيار والكرة الآن في ملعب الأمير وعلى الرئيس أن يستمر في هدوئه وهو يمسك بكل الصلاحيات.. ولكن هل يغادر النادي هو أولاً أم الأمير منصور؟.. هذا السؤال الذي يقلق الأهلاويين.

* النصر هو الآخر دخل نفق الخلافات والسبب (جوالات) لتحفيز الجمهور، وهذه مشكلة أي نادٍ لا يثق في أن جمهوره لا يحضر إلا ليحصل على جوال الرئيس أو جوال العضو الذهبي.. ثم تتوالى الأحداث والأسئلة حول كيف الرئيس يرأس رئيسه؟! ولماذا الرئيس يغيب عن التدريب؟ مع أنهم جميعاً يدركون أن الرئيس ليس هو المدرب ولا مساعدًا للمدرب.. فلديه مسؤوليات أكثر في النادي.. والسؤال أيضًا من ينسحب رئيس المشرف على الكرة أم المشرف تقديراً لمستشاره؟!

* الوحدة ليس بعيداً.. أقالوا مدربهم بعد فوز ثمين وأحضروا كارينيو بناءً على قراءتهم العميقة لملفه التدريبي وأن الرجل يعرف فريقهم جيداً وهذا على ذمة مشرفهم على الكرة!

* الهلال.. ولماذا الهلال الذي لا نسمع منه أو حوله أي صوت أو صدى وكأنه خالٍ تمامًا من المشاكل.. توجد مشاكل في الهلال ولكنها لا تخرجٍ عن جدرانه الأربعة، وبهذا فليقتدِ المقتدون.

** للعلم لا تظهر المشاكل إلا ويكون مصدرها أحد المرتبطين بالنادي.. إداريًا أو فنيًا، يقتبسها الجمهور بعد ذلك تتحول إلى مشكلة أكبر.. ربك يعين.

الاتحاد و(بس)

سالم الشهري

* ردد (البعض) من جمهور وإعلام الاتحاد في فترة من الفترات (سييرا بس)..!! ولكن العبارة التي يجب أن تردد والشعار الذي لا بد أن يرفع دائماً وأبداً هو (الاتحاد.. وبس).

الاتحاد أولاً وثانياً وعاشراً.. الاتحاد فقط.. الاتحاد لا غير.

على إدارة الاتحاد فهم هذه الرسالة جيداً.. (الاتحاد وبس).. لا (سييرا) ولا غيره.

* في نهاية الموسم الماضي وقبل تنصيب إدارة (أنمار الحايلي) كنت في نقاش مع أحد العارفين ببواطن الأمور الفنية في نادي الاتحاد والمتابعين للمدرب التشيلي عن قرب.. قال لي بالحرف الواحد: (سييرا سيدخل الاتحاد في جدار ويجب تغييره)..!!

أجبته: أتفق معك في سوء المدرب.. ولكنني ضد رحيله.. (سييرا) يجب أن يبقى..!! ولو كنتُ رئيساً للاتحاد لأبقيته بالرغم من عدم قناعتي به..!!

استغرب كثيراً وقال لي: كيف تقر بسوء المدرب وفي ذات الوقت تقول بأنه يجب أن يبقى..؟! ما هذا التناقض..؟!

قلت له: هذا ليس تناقضاً بل هي لغة العقل والمنطق.. ولهذا لا تلم أي رئيس قادم لأنه سيبقي المدرب بالتأكيد.. (وهو ما حدث).

لدي قناعة تامة بأن (سييرا) في الموسم الماضي (قطف) ثمرة عمل (بيلتش) الفني الكبير واختياراته الأجنبية المميزة حيث لم يسعفه الوقت ولا الظروف ولم تنتظره الإدارة لإكمال مشروعه الكبير.. ولكن النتيجة في نظر الغالبية تم تجييرها لصالح (سييرا) وتم التعامل معه على أنه (البطل).. ولهذا يجب أن يبقى.

نعم.. لو تم تغيير (سييرا) بعد نهاية الموسم الماضي فإنه سيغادر بثوب (البطل) وسيتحول إلى (أسطورة) في نظر الكثيرين.. وسيظل كـ(مسمار جحا) في نادي الاتحاد حيث سترتفع الأصوات للمطالبة برجوعه مرة ثانية وثالثة مع أي إخفاق قادم للفريق.. ولهذا يجب أن يبقى.

كان يجب أن يبقى هذا التشيلي (بالرغم من قناعتي بفشله) لأنه لا يمكن أن يقضي على (أسطورية) المدرب (سييرا) في نادي الاتحاد سوى استمرار (سييرا) نفسه.. كان يحفر قبره بيده دون أن يدري.

لهذا لا يمكن أن ألوم إدارة (أنمار) أو أي إدارة أخرى على تجديد عقده بعد نهاية الموسم الماضي حتى لو كانت في قرارة نفسها غير مقتنعة به.. لأن رحيله بعد نهاية الموسم الماضي كان يعني أنه سيعود مرة أخرى وبالتالي استمرار معاناة الاتحاد لسنوات.

لهذا كنت شخصياً أرى أن يضحي الاتحاد بموسم آخر خير من أن يبقى رهينة لهذا المدرب وفكره التدريبي السطحي لسنوات ومواسم قادمة.

واليوم: ها هو (سييرا) يكشف للجميع مبكراً ودون عناء ضعفه الفني على جميع المستويات.. ضعفه على مستوى جلب المحترفين (خيمنيز وفيكيو مثالاً).. وعلى مستوى مجاملته لبعض اللاعبين (خيمينز وفيكيو أيضاً بالإضافة لفيلانويفيا).. وعلى مستوى شخصنته للأمور (كما فعل مع البيشي وسانوغو وغاري ردريغيز وغروهي).. وعلى مستوى قراءة الخصوم (كتأخر تغييراته دائماً).. وعلى مستوى ضعف فريقه اللياقي الواضح (بسبب إجازاته الطويلة دائماً وتأهيله البدني الناقص).. وعلى مستوى طريقة اللعب.. وغيرها وغيرها.. باختصار: فشل كبير في جميع الجوانب أظهره هذا المدرب على الملأ ليحرج كل من كان (يطبل) له ويدافع عنه.

ختاماً: هناك عبارة شهيرة يرددها بعض الأطباء هي: (نجحت العملية ومات المريض)..!! وهذه العبارة قد تنطبق على الوضع الاتحادي الحالي (بشكل نسبي).. حيث نجحت عملية القضاء على (أسطورة سييرا) التدريبية باستمراره (الذي كان شراً لابد منه).. ولكن المشكلة الخطيرة أن المتضرر الأكبر كان الاتحاد الذي تأثر من بقائه بشكل كبير.. وحتى لا تتدهور حالة العميد أكثر يجب إقالة هذا المدرب بشكل فوري وعاجل والتعاقد مع قامة تدريبية مؤهلة لتكون حجر الأساس في مشروع إعادة الاتحاد.

* يا رئيس الاتحاد.. بقاء (سييرا) بعد نهاية الموسم الماضي كان (ضرورة وضرر) لا بد منهما من أجل كشف فشله للجميع وتعرية فكره التدريبي لكل المخدوعين به.. أما استمراره بعد فشله وبعد أن أثبت بنفسه عجزه الفني الكبير فتلك جريمة لا تغتفر بحق الاتحاد.

فرحة الأخضر الصغير

تأهل لكأس آسيا تحت 16 سنة

الأخضر الصغير لا يعرف إلا الإنجازات

حسين أحمد - الخبر

حقق منتخبنا الوطني تحت ذ١٦ سنة أنجازاً جديداً بتأهله لنهائيات كأس آسيا ٢٠٢٠ تحت ١٦ سنة ، بعد ان تصدر المجموعة الرابعة من التصفيات المؤهلة للكأس القارية ، والتي اختتمت امس الاول في مدينة الخبر.

وتصدر منتخبنا المجوعة بعد أن حصد ٧ نقاط بالفوز على سوريا ٤ / ٢ وعلى باكستان ٤ /٢ والتعادل بدون اهاف مع منتخب عمان.

ويعد هذا هو الانجاز الثاني للأخضر الصغير في ظهر ٣ أشهر فقط، حيث توج في شهر يوليو الماضي بكأس اتحاد غرب آسيا .

المسحل يشيد بالانجاز

هنأ رئيس مجلس إدارة الاتحاد السعودي لكرة القدم ياسر بن حسن المسحل بعثة المنتخب الوطني تحت ١٦ عامًا بمناسبة التأهل إلى نهائيات كأس آسيا ٢٠٢٠ وصدارة مجموعته الرابعة.

وقال: ما يميز هذا التأهل أنه جاء تزامنًا مع ما تعيشه المملكة هذه الأيام من فرحة كبيرة بمناسبة اليوم الوطني الـ ٨٩ ما ضاعف الفرحة بالتأهل.

وأشاد رئيس الاتحاد السعودي بالدعم والاهتمام الكبيرين من سمورئيس مجلس إدارة الهيئة العامة للرياضة وتقديم كل الدعم لاستضافة مباريات الأخضر في التصفيات الآسيوية بالمنطقة الشرقية، ما كان له بالغ الأثر في كسب بطاقة التأهل.

الحربي: تأهلنا عن جدارة واستحقاق

فرحة الأخضر الصغير

الحربي

حسين أحمد - الخبر

نجح عبدالوهاب الحربي المدير الفني للمنتخب الوطني تحت ١٦ سنة، في تحقيق ما وعد به، بقيادة الأخضر الصغير إلى نهائيات كأس آسيا ٢٠٢٠ بتصدر المجموعة الرابعة بسبع نقاط.

وقال الحربي بعد هذا الانجاز ان المنتخب تأهل لنهائيات آسيا تحت ١٦ سنة عن جدارة واستحقاق ، بعد ان استطاع الفريق ان يحصد ٧ نقاط في ثلاث مباريات ، فضلاً عن الروح العالية والأداء المتميز للاعبين.

وكان عبد الوهاب الحربي كان قد أكد قبل انطلاق مباريات المجموعة الرابعة المؤهلة لكأس أسيا٢٠٢٠ تحت ١٦ سنة، أنه قد تم إعداد هذا المنتخب للتأهل لكأس آسيا، معترفا بصعوبة المجموعة الرابعة.

ويعد هذا الإنجاز الثاني الذي يحققه الحربي مع الأخضر الصغير خلال بضعة أشهر، بعد أن كان قد توج معه بكأس اتحاد غرب آسيا للناشئين في شهر يوليو الماضي.

وكان الأخضر الصغير قد فاز في تلك البطولة على منتخبات الكويت والعراق قبل أن يتفوق على المنتخب الأردني في المباراة النهائية لتلك البطولة ٣ / ١.

أخبار السوق

المراعي وفيسبوك يطلقان أول فلتر على انستجرام في الشرق الأوسط

احتفالًا باليوم الوطني ٨٩، أطلقت المراعي أول فلتر بتقنية الواقع المعزز على انستجرام في الشرق الأوسط بالتعاون مع شركة فيس بوك العالمية، حيث يتيح لرواد وسائل التواصل الاجتماعي تجربة عدسة الواقع المعزز مباشرةً من انستجرام وتزيين أنفسهم بألوان العلم السعودي والنظارات ثلاثية الأبعاد.

قال عبد الله ناصر العتيبي، مدير الاتصال المؤسسي والعلاقات العامة في شركة المراعي، إن وسائل التواصل الاجتماعي أحدثت تغييراً كبيراً في كيفية تواصل الشركات مع عملائها، حيث تقوم المراعي بمواكبة ذلك على حساباتها في وسائل التواصل الاجتماعي.

وأضاف: «يسعدنا التعاون مع فيسبوك في إطلاق هذا الفلتر، حيث تسعى المراعي دائمًا إلى مواكبة آخر التطورات في أنماط الاتصال الجماهيري للوصول إلى عملائها، أينما كانوا». معربًا عن شكره لشركة سبارك شريك المراعي الرقمي، لجهودها في هذا السياق.

من جانبه قال رامز شحادة، المدير الإقليمي لفيس بوك في الشرق الأوسط إن قصص انستجرام هي منصة الأفراد والعلامات التجارية للتعبير عن أنفسهم، حيث أضاف الواقع المعزز إمكانيات غنية وتفاعلية للحظات اليومية إذ يمنح المبدعين طرقًا جديدة للتواصل مع مجتمعاتهم.

وأضاف شحادة: «نحن متحمسون لإطلاق المراعي أول فلتر للواقع المعزز في منطقة الشرق الأوسط ونتطلع إلى رؤية جمهورهم يشارك لحظات في جو من المرح والفن والإبداع».

كانت شركة فيس بوك قد أطلقت برنامجها للعلامات التجارية لإطلاق عدسات الواقع المعزز على انستجرام في أوائل أغسطس، واستفادت شركة المراعي من هذه الميزة من خلال إطلاق تجربة واقع افتراضي ممتعة لمحبيها.

تعلن المديرية العامة للشؤون الصحية بمنطقة مكة المكرمة
عن حاجتها لاستئجار مبنى مسلح وحديث

ليكون سكن تمريض لمستشفى إبن سيناء حسب الشروط والمواصفات التالية

المبنى المطلوب	المواصفات	رقمها	مكان تقديم الطلبات
مبنى مسلح وحديث	من (٣٠-٤٠) غرفة - موقع على شارع عام في حي الزايدي أو الحمراء - يحتوي على مخارج طوارئ ووسائل أمن وسلامة	-	مديرية الشؤون الصحية بمكة المكرمة

إعـــلان

تعلن المحكمة العامة في محافظة خيبر عن بيع العمارة السكنية الواقعة بحي الروضة بخيبر والمملوكة بموجب الصك الشرعي رقم (٢/٢٨٨) وتاريخ ١٤٠٥/٠٥/٢١هـ ، فمن لديه الرغبة بالشراء عليه مراجعة المحكمة خلال شهر من تاريخ الإعلان .

تعلن دائرة التنفيذ بمحكمة المهد عن صدور القرار القضائي رقم (٤٠١١١٤١٨) وتاريخ ١٤٤٠/١/٢١هـ والمتضمن طلب التنفيذ المقام من / تركي سعد عتيق العتيبي سجل مدني رقم (١٠٦٥٢٦٤٣٥٨) على المنفذ ضده/ محمد مخلد محياء المطيري سجل مدني رقم (١٠٤٥٢٩٨٦٠٩) ونظرا لتعذر تبليغ المنفذ ضده جرى نشر هذا الإعلان وفق ما ذكر في الفقرة الثالثة من المادة الرابعة والثلاثين من نظام التنفيذ وعليه يعد هذا الإعلان إبلاغا للمنفذ ضده المذكور أعلاه بقرار التنفيذ ، وفي حال عدم التنفيذ خلال خمسة ايام من تاريخ النشر سيتم إتخاذ الإجراءات اللازمة التي نصت عليها مقتضى المادة السادسة والأربعين والمادة الثامنة والثمانين من نظام التنفيذ .

وظائف شاغرة

تعلن شركة وقت التنظيم المحدودة (للحراسات الأمنية) عن وجود وظائف شاغرة على مهن :
(حارس/ة أمن) و (مراقب ميداني) و (مشرف إداري)
بمشروع الحراسات الأمنية للمحاكم وكتابات العدل لمناطق (عسير / الباحة / جازان / نجران)
ملاحظة : لا يقل عمر المتقدم عن ٢١ عام والمؤهل العلمي عن (الإبتدائي / الكفاءة المتوسطة) والتقدم عبر الموقع الإلكتروني للشركة
(www.mtssco.net)

لإعلاناتكم الحكومية في
مكة المكرمة
الطريق الدائري الثالث بحي الهجرة
ت/ 5339904 - 5339905
ف/ 5339906 5339907

لإعلاناتكم الحكومية في
المدينة المنورة
طريق الملك عبدالعزيز النازل للحرم مع تقاطع طريق الأمير محمد بن عبدالعزيز
ت/ 0148368111
فاكس/ 0148361118

إبلاغ بأمر تنفيذ

الجهة	محكمة التنفيذ بمحافظة جدة
دائرة التنفيذ	دائرة التنفيذ الحادية عشر
رقم القرار القضائي	4115716
التاريخ	02 / 01 / 1441
اسم المنفذ ضده	جيرات الدولية فرع شركة نهد الصحراء للتجارة
رقم الهوية	4030219231

تعلن الدائرة عن صدور القرار الموضحة بياناته، ولتعذر تبليغ المنفذ ضده جرى الاعلان للابلاغ ،وفي حال عدم التنفيذ خلال خمسة أيام من تاريخ نشره فسيتم اتخاذ الإجراءات النظامية التي نص عليها نظام التنفيذ.

إبلاغ بأمر تنفيذ

الجهة	محكمة التنفيذ بمحافظة جدة
دائرة التنفيذ	دائرة التنفيذ العاشرة
رقم القرار القضائي	4110745
التاريخ	02 / 01 / 1441
اسم المنفذ ضده	عبدالعزيز احمد شويكان
رقم الهوية	1000974996

تعلن الدائرة عن صدور القرار الموضحة بياناته، ولتعذر تبليغ المنفذ ضده جرى الاعلان للابلاغ ،وفي حال عدم التنفيذ خلال خمسة أيام من تاريخ نشره فسيتم اتخاذ الإجراءات النظامية التي نص عليها نظام التنفيذ.

إبلاغ بأمر تنفيذ

الجهة	محكمة التنفيذ بمكة المكرمة
دائرة التنفيذ	دائرة التنفيذ السابعة
رقم القرار القضائي	38414742
التاريخ	09 / 06 / 1438
اسم المنفذ ضده	يحيى اسماعيل محمد الحجوري
رقم الهوية	1095034250

تعلن الدائرة عن صدور القرار الموضحة بياناته، ولتعذر تبليغ المنفذ ضده جرى الاعلان للابلاغ ،وفي حال عدم التنفيذ خلال خمسة أيام من تاريخ نشره فسيتم اتخاذ الإجراءات النظامية التي نص عليها نظام التنفيذ.

إبلاغ بأمر تنفيذ

الجهة	دوائر التنفيذ في المحكمة العامة بينبع
دائرة التنفيذ	دائرة التنفيذ الأولى
رقم القرار القضائي	4115833
التاريخ	02 / 01 / 1441
اسم المنفذ ضده	موسى سالم عياد الشيباني
رقم الهوية	1075178044

تعلن الدائرة عن صدور القرار الموضحة بياناته، ولتعذر تبليغ المنفذ ضده جرى الاعلان للابلاغ ،وفي حال عدم التنفيذ خلال خمسة أيام من تاريخ نشره فسيتم اتخاذ الإجراءات النظامية التي نص عليها نظام التنفيذ.

إبلاغ بأمر تنفيذ

الجهة	محكمة التنفيذ بمحافظة جدة
دائرة التنفيذ	دائرة التنفيذ الخامسة
رقم القرار القضائي	41211
التاريخ	01 / 01 / 1441
اسم المنفذ ضده	محمد عبدالله ياسر العطوي
رقم الهوية	1006476657

تعلن الدائرة عن صدور القرار الموضحة بياناته، ولتعذر تبليغ المنفذ ضده جرى الاعلان للابلاغ ،وفي حال عدم التنفيذ خلال خمسة أيام من تاريخ نشره فسيتم اتخاذ الإجراءات النظامية التي نص عليها نظام التنفيذ.

إبلاغ بأمر تنفيذ

الجهة	محكمة التنفيذ بمحافظة جدة
دائرة التنفيذ	دائرة التنفيذ العاشرة
رقم القرار القضائي	4110751
التاريخ	02 / 01 / 1441
اسم المنفذ ضده	شيخ عارف الرحمن موقول اول
رقم الهوية	2216231676

تعلن الدائرة عن صدور القرار الموضحة بياناته، ولتعذر تبليغ المنفذ ضده جرى الاعلان للابلاغ ،وفي حال عدم التنفيذ خلال خمسة أيام من تاريخ نشره فسيتم اتخاذ الإجراءات النظامية التي نص عليها نظام التنفيذ.

إبلاغ بأمر تنفيذ

الجهة	محكمة التنفيذ بالطائف
دائرة التنفيذ	دائرة التنفيذ الثانية
رقم القرار القضائي	401822157
التاريخ	27 / 10 / 1440
اسم المنفذ ضده	علي فواز التركي السريعي
رقم الهوية	1059967131

تعلن الدائرة عن صدور القرار الموضحة بياناته، ولتعذر تبليغ المنفذ ضده جرى الاعلان للابلاغ ،وفي حال عدم التنفيذ خلال خمسة أيام من تاريخ نشره فسيتم اتخاذ الإجراءات النظامية التي نص عليها نظام التنفيذ.

إبلاغ بأمر تنفيذ

الجهة	دوائر التنفيذ في المحكمة العامة بينبع
دائرة التنفيذ	دائرة التنفيذ الأولى
رقم القرار القضائي	411592
التاريخ	01 / 01 / 1441
اسم المنفذ ضده	فهد حامد محمد الجوانيني
رقم الهوية	1048419046

تعلن الدائرة عن صدور القرار الموضحة بياناته، ولتعذر تبليغ المنفذ ضده جرى الاعلان للابلاغ ،وفي حال عدم التنفيذ خلال خمسة أيام من تاريخ نشره فسيتم اتخاذ الإجراءات النظامية التي نص عليها نظام التنفيذ.

إبلاغ بأمر تنفيذ

الجهة	محكمة التنفيذ بمحافظة جدة
دائرة التنفيذ	دائرة التنفيذ السادسة عشر
رقم القرار القضائي	414335
التاريخ	01 / 01 / 1441
اسم المنفذ ضده	فرع شركة مركز مرحبا للتسويق المحدودة
رقم الهوية	4030184891

تعلن الدائرة عن صدور القرار الموضحة بياناته، ولتعذر تبليغ المنفذ ضده جرى الاعلان للابلاغ ،وفي حال عدم التنفيذ خلال خمسة أيام من تاريخ نشره فسيتم اتخاذ الإجراءات النظامية التي نص عليها نظام التنفيذ.

إبلاغ بأمر تنفيذ

الجهة	محكمة التنفيذ بمحافظة جدة
دائرة التنفيذ	دائرة التنفيذ العاشرة
رقم القرار القضائي	4110824
التاريخ	02 / 01 / 1441
اسم المنفذ ضده	فاروق زمان خان
رقم الهوية	2037228588

تعلن الدائرة عن صدور القرار الموضحة بياناته، ولتعذر تبليغ المنفذ ضده جرى الاعلان للابلاغ ،وفي حال عدم التنفيذ خلال خمسة أيام من تاريخ نشره فسيتم اتخاذ الإجراءات النظامية التي نص عليها نظام التنفيذ.

إبلاغ بأمر تنفيذ

الجهة	محكمة التنفيذ بالمدينة المنورة
دائرة التنفيذ	دائرة التنفيذ السابعة
رقم القرار القضائي	401952502
التاريخ	18 / 11 / 1440
اسم المنفذ ضده	عبدالرحمن فواز عبدالهادي الجميلي
رقم الهوية	1019893377

تعلن الدائرة عن صدور القرار الموضحة بياناته، ولتعذر تبليغ المنفذ ضده جرى الاعلان للابلاغ ،وفي حال عدم التنفيذ خلال خمسة أيام من تاريخ نشره فسيتم اتخاذ الإجراءات النظامية التي نص عليها نظام التنفيذ.

إبلاغ بأمر تنفيذ

الجهة	محكمة التنفيذ بمحافظة جدة
دائرة التنفيذ	دائرة التنفيذ الحادية عشر
رقم القرار القضائي	4116015
التاريخ	02 / 01 / 1441
اسم المنفذ ضده	حامد بن مشعل بن دخيل الله المطيري
رقم الهوية	1041423326

تعلن الدائرة عن صدور القرار الموضحة بياناته، ولتعذر تبليغ المنفذ ضده جرى الاعلان للابلاغ ،وفي حال عدم التنفيذ خلال خمسة أيام من تاريخ نشره فسيتم اتخاذ الإجراءات النظامية التي نص عليها نظام التنفيذ.

إبلاغ بأمر تنفيذ

الجهة	محكمة التنفيذ بمحافظة جدة
دائرة التنفيذ	دائرة التنفيذ الثامنة عشر
رقم القرار القضائي	415230
التاريخ	01 / 01 / 1441
اسم المنفذ ضده	مها غازي يحي خاوتي
رقم الهوية	1048496994

تعلن الدائرة عن صدور القرار الموضحة بياناته، ولتعذر تبليغ المنفذ ضده جرى الاعلان للابلاغ ،وفي حال عدم التنفيذ خلال خمسة أيام من تاريخ نشره فسيتم اتخاذ الإجراءات النظامية التي نص عليها نظام التنفيذ.

إبلاغ بأمر تنفيذ

الجهة	محكمة التنفيذ بمحافظة جدة
دائرة التنفيذ	دائرة التنفيذ السابعة
رقم القرار القضائي	4110831
التاريخ	02 / 01 / 1441
اسم المنفذ ضده	تركي ناصر ابراهيم العيد
رقم الهوية	1004999114

تعلن الدائرة عن صدور القرار الموضحة بياناته، ولتعذر تبليغ المنفذ ضده جرى الاعلان للابلاغ ،وفي حال عدم التنفيذ خلال خمسة أيام من تاريخ نشره فسيتم اتخاذ الإجراءات النظامية التي نص عليها نظام التنفيذ.

إبلاغ بأمر تنفيذ

الجهة	محكمة التنفيذ بالطائف
دائرة التنفيذ	دائرة التنفيذ الثالثة
رقم القرار القضائي	401980033
التاريخ	21 / 11 / 1440
اسم المنفذ ضده	غسان إحسان حبيب أحمد
رقم الهوية	2048986703

تعلن الدائرة عن صدور القرار الموضحة بياناته، ولتعذر تبليغ المنفذ ضده جرى الاعلان للابلاغ ،وفي حال عدم التنفيذ خلال خمسة أيام من تاريخ نشره فسيتم اتخاذ الإجراءات النظامية التي نص عليها نظام التنفيذ.

إبلاغ بأمر تنفيذ

الجهة	محكمة التنفيذ بمكة المكرمة
دائرة التنفيذ	دائرة التنفيذ الثانية
رقم القرار القضائي	4116510
التاريخ	02 / 01 / 1441
اسم المنفذ ضده	سارة سلطان عيد الدعجاني
رقم الهوية	1042311983

تعلن الدائرة عن صدور القرار الموضحة بياناته، ولتعذر تبليغ المنفذ ضده جرى الاعلان للابلاغ ،وفي حال عدم التنفيذ خلال خمسة أيام من تاريخ نشره فسيتم اتخاذ الإجراءات النظامية التي نص عليها نظام التنفيذ.

إبلاغ بأمر تنفيذ

الجهة	محكمة التنفيذ بمحافظة جدة
دائرة التنفيذ	دائرة التنفيذ الأولى
رقم القرار القضائي	416422
التاريخ	01 / 01 / 1441
اسم المنفذ ضده	احمد .. بطاهر
رقم الهوية	2153334736

تعلن الدائرة عن صدور القرار الموضحة بياناته، ولتعذر تبليغ المنفذ ضده جرى الاعلان للابلاغ ،وفي حال عدم التنفيذ خلال خمسة أيام من تاريخ نشره فسيتم اتخاذ الإجراءات النظامية التي نص عليها نظام التنفيذ.

إبلاغ بأمر تنفيذ

الجهة	محكمة التنفيذ بمحافظة جدة
دائرة التنفيذ	دائرة التنفيذ التاسعة
رقم القرار القضائي	4110999
التاريخ	02 / 01 / 1441
اسم المنفذ ضده	احمد الامين احمد بحراي
رقم الهوية	2178509093

تعلن الدائرة عن صدور القرار الموضحة بياناته، ولتعذر تبليغ المنفذ ضده جرى الاعلان للابلاغ ،وفي حال عدم التنفيذ خلال خمسة أيام من تاريخ نشره فسيتم اتخاذ الإجراءات النظامية التي نص عليها نظام التنفيذ.

إبلاغ بأمر تنفيذ

الجهة	محكمة التنفيذ بالطائف
دائرة التنفيذ	دائرة التنفيذ الأولى
رقم القرار القضائي	402012109
التاريخ	27 / 11 / 1440
اسم المنفذ ضده	ياسر عبدالرحمن حامد القرشي
رقم الهوية	1062383573

تعلن الدائرة عن صدور القرار الموضحة بياناته، ولتعذر تبليغ المنفذ ضده جرى الاعلان للابلاغ ،وفي حال عدم التنفيذ خلال خمسة أيام من تاريخ نشره فسيتم اتخاذ الإجراءات النظامية التي نص عليها نظام التنفيذ.

إبلاغ بأمر تنفيذ

الجهة	دوائر التنفيذ في المحكمة العامة بينبع
دائرة التنفيذ	دائرة التنفيذ الأولى
رقم القرار القضائي	4117247
التاريخ	02 / 01 / 1441
اسم المنفذ ضده	عبد الله عيد عواد السرواني
رقم الهوية	1079986178

تعلن الدائرة عن صدور القرار الموضحة بياناته، ولتعذر تبليغ المنفذ ضده جرى الاعلان للابلاغ ،وفي حال عدم التنفيذ خلال خمسة أيام من تاريخ نشره فسيتم اتخاذ الإجراءات النظامية التي نص عليها نظام التنفيذ.

إبلاغ بأمر تنفيذ

الجهة	محكمة التنفيذ بمحافظة جدة
دائرة التنفيذ	دائرة التنفيذ السابعة عشر
رقم القرار القضائي	416686
التاريخ	01 / 01 / 1441
اسم المنفذ ضده	سلطان حامد علي الحربي
رقم الهوية	1013632605

تعلن الدائرة عن صدور القرار الموضحة بياناته، ولتعذر تبليغ المنفذ ضده جرى الاعلان للابلاغ ،وفي حال عدم التنفيذ خلال خمسة أيام من تاريخ نشره فسيتم اتخاذ الإجراءات النظامية التي نص عليها نظام التنفيذ.

إبلاغ بأمر تنفيذ

الجهة	محكمة التنفيذ بمحافظة جدة
دائرة التنفيذ	دائرة التنفيذ العاشرة
رقم القرار القضائي	411103
التاريخ	01 / 01 / 1441
اسم المنفذ ضده	طارمة عبدالله محمود رملي
رقم الهوية	2018182366

تعلن الدائرة عن صدور القرار الموضحة بياناته، ولتعذر تبليغ المنفذ ضده جرى الاعلان للابلاغ ،وفي حال عدم التنفيذ خلال خمسة أيام من تاريخ نشره فسيتم اتخاذ الإجراءات النظامية التي نص عليها نظام التنفيذ.

إبلاغ بأمر تنفيذ

الجهة	محكمة التنفيذ بمحافظة جدة
دائرة التنفيذ	دائرة التنفيذ الرابعة
رقم القرار القضائي	402033807
التاريخ	02 / 12 / 1440
اسم المنفذ ضده	شركة الشاطئ العالمي للخدمات الفنية
رقم الهوية	4030129410

تعلن الدائرة عن صدور القرار الموضحة بياناته، ولتعذر تبليغ المنفذ ضده جرى الاعلان للابلاغ ،وفي حال عدم التنفيذ خلال خمسة أيام من تاريخ نشره فسيتم اتخاذ الإجراءات النظامية التي نص عليها نظام التنفيذ.

إبلاغ بأمر تنفيذ

الجهة	محكمة التنفيذ بمحافظة جدة
دائرة التنفيذ	دائرة التنفيذ الرابعة عشر
رقم القرار القضائي	4117814
التاريخ	02 / 01 / 1441
اسم المنفذ ضده	عيسى محمد علوان الشهري
رقم الهوية	1015303876

تعلن الدائرة عن صدور القرار الموضحة بياناته، ولتعذر تبليغ المنفذ ضده جرى الاعلان للابلاغ ،وفي حال عدم التنفيذ خلال خمسة أيام من تاريخ نشره فسيتم اتخاذ الإجراءات النظامية التي نص عليها نظام التنفيذ.

إبلاغ بأمر تنفيذ

الجهة	محكمة التنفيذ بمحافظة جدة
دائرة التنفيذ	دائرة التنفيذ العاشرة
رقم القرار القضائي	416918
التاريخ	01 / 01 / 1441
اسم المنفذ ضده	طارمة عبدالله محمود رملي
رقم الهوية	2018182366

تعلن الدائرة عن صدور القرار الموضحة بياناته، ولتعذر تبليغ المنفذ ضده جرى الاعلان للابلاغ ،وفي حال عدم التنفيذ خلال خمسة أيام من تاريخ نشره فسيتم اتخاذ الإجراءات النظامية التي نص عليها نظام التنفيذ.

إبلاغ بأمر تنفيذ

الجهة	محكمة التنفيذ بمحافظة جدة
دائرة التنفيذ	دائرة التنفيذ التاسعة
رقم القرار القضائي	4111098
التاريخ	02 / 01 / 1441
اسم المنفذ ضده	علي صالح الزهري
رقم الهوية	2343566820

تعلن الدائرة عن صدور القرار الموضحة بياناته، ولتعذر تبليغ المنفذ ضده جرى الاعلان للابلاغ ،وفي حال عدم التنفيذ خلال خمسة أيام من تاريخ نشره فسيتم اتخاذ الإجراءات النظامية التي نص عليها نظام التنفيذ.

إبلاغ بأمر تنفيذ

الجهة	محكمة التنفيذ بمحافظة جدة
دائرة التنفيذ	دائرة التنفيذ الرابعة
رقم القرار القضائي	402056256
التاريخ	16 / 12 / 1440
اسم المنفذ ضده	مؤسسة جوهرة بم للمقاولات
رقم الهوية	4030129929

تعلن الدائرة عن صدور القرار الموضحة بياناته، ولتعذر تبليغ المنفذ ضده جرى الاعلان للابلاغ ،وفي حال عدم التنفيذ خلال خمسة أيام من تاريخ نشره فسيتم اتخاذ الإجراءات النظامية التي نص عليها نظام التنفيذ.

إبلاغ بأمر تنفيذ

الجهة	محكمة التنفيذ بمحافظة جدة
دائرة التنفيذ	دائرة التنفيذ الخامسة عشر
رقم القرار القضائي	4118067
التاريخ	02 / 01 / 1441
اسم المنفذ ضده	محمد عبار عبدالله المطيري
رقم الهوية	1056361296

تعلن الدائرة عن صدور القرار الموضحة بياناته، ولتعذر تبليغ المنفذ ضده جرى الاعلان للابلاغ ،وفي حال عدم التنفيذ خلال خمسة أيام من تاريخ نشره فسيتم اتخاذ الإجراءات النظامية التي نص عليها نظام التنفيذ.

إبلاغ بأمر تنفيذ

الجهة	محكمة التنفيذ بمحافظة جدة
دائرة التنفيذ	دائرة التنفيذ السابعة عشر
رقم القرار القضائي	417264
التاريخ	01 / 01 / 1441
اسم المنفذ ضده	عبدالهادي زاهر عايض الربيعي
رقم الهوية	1081887109

تعلن الدائرة عن صدور القرار الموضحة بياناته، ولتعذر تبليغ المنفذ ضده جرى الاعلان للابلاغ ،وفي حال عدم التنفيذ خلال خمسة أيام من تاريخ نشره فسيتم اتخاذ الإجراءات النظامية التي نص عليها نظام التنفيذ.

إبلاغ بأمر تنفيذ

الجهة	محكمة التنفيذ بمحافظة جدة
دائرة التنفيذ	دائرة التنفيذ الخامسة عشر
رقم القرار القضائي	4111696
التاريخ	02 / 01 / 1441
اسم المنفذ ضده	طارق محمد عبدالرحمن العوفة
رقم الهوية	1000696680

تعلن الدائرة عن صدور القرار الموضحة بياناته، ولتعذر تبليغ المنفذ ضده جرى الاعلان للابلاغ ،وفي حال عدم التنفيذ خلال خمسة أيام من تاريخ نشره فسيتم اتخاذ الإجراءات النظامية التي نص عليها نظام التنفيذ.

إبلاغ بأمر تنفيذ

الجهة	محكمة التنفيذ بمحافظة جدة
دائرة التنفيذ	دائرة التنفيذ الثانية عشر
رقم القرار القضائي	402098159
التاريخ	24 / 12 / 1440
اسم المنفذ ضده	عبد السعيد فرج هادي مفرح
رقم الهوية	1014652017

تعلن الدائرة عن صدور القرار الموضحة بياناته، ولتعذر تبليغ المنفذ ضده جرى الاعلان للابلاغ ،وفي حال عدم التنفيذ خلال خمسة أيام من تاريخ نشره فسيتم اتخاذ الإجراءات النظامية التي نص عليها نظام التنفيذ.

إبلاغ بأمر تنفيذ

الجهة	محكمة التنفيذ بمكة المكرمة
دائرة التنفيذ	دائرة التنفيذ العاشرة
رقم القرار القضائي	4118316
التاريخ	02 / 01 / 1441
اسم المنفذ ضده	مشرف ظافر سالم العمري
رقم الهوية	1009771641

تعلن الدائرة عن صدور القرار الموضحة بياناته، ولتعذر تبليغ المنفذ ضده جرى الاعلان للابلاغ ،وفي حال عدم التنفيذ خلال خمسة أيام من تاريخ نشره فسيتم اتخاذ الإجراءات النظامية التي نص عليها نظام التنفيذ.

إبلاغ بأمر تنفيذ

الجهة	محكمة التنفيذ بمحافظة جدة
دائرة التنفيذ	دائرة التنفيذ الثالثة
رقم القرار القضائي	417718
التاريخ	01 / 01 / 1441
اسم المنفذ ضده	صلاح حسين محمد بحراوي
رقم الهوية	1036451647

تعلن الدائرة عن صدور القرار الموضحة بياناته، ولتعذر تبليغ المنفذ ضده جرى الاعلان للابلاغ ،وفي حال عدم التنفيذ خلال خمسة أيام من تاريخ نشره فسيتم اتخاذ الإجراءات النظامية التي نص عليها نظام التنفيذ.

إبلاغ بأمر تنفيذ

الجهة	محكمة التنفيذ بمحافظة جدة
دائرة التنفيذ	دائرة التنفيذ الثامنة عشر
رقم القرار القضائي	4112496
التاريخ	02 / 01 / 1441
اسم المنفذ ضده	اوجيات اسماعيل اوجار
رقم الهوية	2276488521

تعلن الدائرة عن صدور القرار الموضحة بياناته، ولتعذر تبليغ المنفذ ضده جرى الاعلان للابلاغ ،وفي حال عدم التنفيذ خلال خمسة أيام من تاريخ نشره فسيتم اتخاذ الإجراءات النظامية التي نص عليها نظام التنفيذ.

إبلاغ بأمر تنفيذ

الجهة	محكمة التنفيذ بمحافظة جدة
دائرة التنفيذ	دائرة التنفيذ الثانية عشر
رقم القرار القضائي	402117771
التاريخ	26 / 12 / 1440
اسم المنفذ ضده	نجم الدين احمد عبدالله عبدالخالق
رقم الهوية	2168487482

تعلن الدائرة عن صدور القرار الموضحة بياناته، ولتعذر تبليغ المنفذ ضده جرى الاعلان للابلاغ ،وفي حال عدم التنفيذ خلال خمسة أيام من تاريخ نشره فسيتم اتخاذ الإجراءات النظامية التي نص عليها نظام التنفيذ.

إبلاغ بأمر تنفيذ

الجهة	محكمة التنفيذ بمكة المكرمة
دائرة التنفيذ	دائرة التنفيذ الثامنة
رقم القرار القضائي	4118320
التاريخ	02 / 01 / 1441
اسم المنفذ ضده	يوسف عمر اسحاق
رقم الهوية	2145526899

تعلن الدائرة عن صدور القرار الموضحة بياناته، ولتعذر تبليغ المنفذ ضده جرى الاعلان للابلاغ ،وفي حال عدم التنفيذ خلال خمسة أيام من تاريخ نشره فسيتم اتخاذ الإجراءات النظامية التي نص عليها نظام التنفيذ.

إبلاغ بأمر تنفيذ

الجهة	محكمة التنفيذ بمحافظة جدة
دائرة التنفيذ	دائرة التنفيذ العاشرة
رقم القرار القضائي	417739
التاريخ	01 / 01 / 1441
اسم المنفذ ضده	طارمة عبدالله محمود رملي
رقم الهوية	2018182366

تعلن الدائرة عن صدور القرار الموضحة بياناته، ولتعذر تبليغ المنفذ ضده جرى الاعلان للابلاغ ،وفي حال عدم التنفيذ خلال خمسة أيام من تاريخ نشره فسيتم اتخاذ الإجراءات النظامية التي نص عليها نظام التنفيذ.

إبلاغ بأمر تنفيذ

الجهة	محكمة التنفيذ بالطائف
دائرة التنفيذ	دائرة التنفيذ الأولى
رقم القرار القضائي	4112552
التاريخ	02 / 01 / 1441
اسم المنفذ ضده	راشي مهدي حسن العتبي
رقم الهوية	1060475629

تعلن الدائرة عن صدور القرار الموضحة بياناته، ولتعذر تبليغ المنفذ ضده جرى الاعلان للابلاغ ،وفي حال عدم التنفيذ خلال خمسة أيام من تاريخ نشره فسيتم اتخاذ الإجراءات النظامية التي نص عليها نظام التنفيذ.

إبلاغ بأمر تنفيذ

الجهة	محكمة التنفيذ بمحافظة جدة
دائرة التنفيذ	دائرة التنفيذ الثالثة عشر
رقم القرار القضائي	402117899
التاريخ	26 / 12 / 1440
اسم المنفذ ضده	عاطيل أروبو قام
رقم الهوية	2159364187

تعلن الدائرة عن صدور القرار الموضحة بياناته، ولتعذر تبليغ المنفذ ضده جرى الاعلان للابلاغ ،وفي حال عدم التنفيذ خلال خمسة أيام من تاريخ نشره فسيتم اتخاذ الإجراءات النظامية التي نص عليها نظام التنفيذ.

إبلاغ بأمر تنفيذ

الجهة	محكمة التنفيذ بمحافظة جدة
دائرة التنفيذ	دائرة التنفيذ الرابعة عشر
رقم القرار القضائي	4118912
التاريخ	02 / 01 / 1441
اسم المنفذ ضده	محلق فهد محلق المطيري
رقم الهوية	1054528029

تعلن الدائرة عن صدور القرار الموضحة بياناته، ولتعذر تبليغ المنفذ ضده جرى الاعلان للابلاغ ،وفي حال عدم التنفيذ خلال خمسة أيام من تاريخ نشره فسيتم اتخاذ الإجراءات النظامية التي نص عليها نظام التنفيذ.

إبلاغ بأمر تنفيذ

الجهة	محكمة التنفيذ بمحافظة جدة
دائرة التنفيذ	دائرة التنفيذ الثالثة
رقم القرار القضائي	418026
التاريخ	01 / 01 / 1441
اسم المنفذ ضده	محمد راشد احمد الزهراني
رقم الهوية	1020599310

تعلن الدائرة عن صدور القرار الموضحة بياناته، ولتعذر تبليغ المنفذ ضده جرى الاعلان للابلاغ ،وفي حال عدم التنفيذ خلال خمسة أيام من تاريخ نشره فسيتم اتخاذ الإجراءات النظامية التي نص عليها نظام التنفيذ.

إبلاغ بأمر تنفيذ

الجهة	محكمة التنفيذ بالطائف
دائرة التنفيذ	دائرة التنفيذ الأولى
رقم القرار القضائي	4112813
التاريخ	02 / 01 / 1441
اسم المنفذ ضده	محمد مقبل عايض العتيبي
رقم الهوية	1050289980

تعلن الدائرة عن صدور القرار الموضحة بياناته، ولتعذر تبليغ المنفذ ضده جرى الاعلان للابلاغ ،وفي حال عدم التنفيذ خلال خمسة أيام من تاريخ نشره فسيتم اتخاذ الإجراءات النظامية التي نص عليها نظام التنفيذ.

إبلاغ بأمر تنفيذ

الجهة	محكمة التنفيذ بمحافظة جدة
دائرة التنفيذ	دائرة التنفيذ الثامنة عشر
رقم القرار القضائي	402118066
التاريخ	26 / 12 / 1440
اسم المنفذ ضده	سعود سالم عايض الحارثي
رقم الهوية	1017675271

تعلن الدائرة عن صدور القرار الموضحة بياناته، ولتعذر تبليغ المنفذ ضده جرى الاعلان للابلاغ ،وفي حال عدم التنفيذ خلال خمسة أيام من تاريخ نشره فسيتم اتخاذ الإجراءات النظامية التي نص عليها نظام التنفيذ.

إبلاغ بأمر تنفيذ

الجهة	محكمة التنفيذ بمكة المكرمة
دائرة التنفيذ	دائرة التنفيذ الثامنة
رقم القرار القضائي	4119192
التاريخ	02 / 01 / 1441
اسم المنفذ ضده	ابراهيم علي احمد الزهراني
رقم الهوية	1067713782

تعلن الدائرة عن صدور القرار الموضحة بياناته، ولتعذر تبليغ المنفذ ضده جرى الاعلان للابلاغ ،وفي حال عدم التنفيذ خلال خمسة أيام من تاريخ نشره فسيتم اتخاذ الإجراءات النظامية التي نص عليها نظام التنفيذ.

إبلاغ بأمر تنفيذ

الجهة	محكمة التنفيذ بمحافظة جدة
دائرة التنفيذ	دائرة التنفيذ السابعة عشر
رقم القرار القضائي	418793
التاريخ	01 / 01 / 1441
اسم المنفذ ضده	الطاف علي وصال علي
رقم الهوية	2302708199

تعلن الدائرة عن صدور القرار الموضحة بياناته، ولتعذر تبليغ المنفذ ضده جرى الاعلان للابلاغ ،وفي حال عدم التنفيذ خلال خمسة أيام من تاريخ نشره فسيتم اتخاذ الإجراءات النظامية التي نص عليها نظام التنفيذ.

إبلاغ بأمر تنفيذ

الجهة	محكمة التنفيذ بمحافظة جدة
دائرة التنفيذ	دائرة التنفيذ الثانية في مسائل الأحوال الشخصية
رقم القرار القضائي	4112889
التاريخ	02 / 01 / 1441
اسم المنفذ ضده	عبدالرحمن علي محمد سهيلي
رقم الهوية	1016618512

تعلن الدائرة عن صدور القرار الموضحة بياناته، ولتعذر تبليغ المنفذ ضده جرى الاعلان للابلاغ ،وفي حال عدم التنفيذ خلال خمسة أيام من تاريخ نشره فسيتم اتخاذ الإجراءات النظامية التي نص عليها نظام التنفيذ.

إبلاغ بأمر تنفيذ

الجهة	محكمة التنفيذ بمحافظة جدة
دائرة التنفيذ	دائرة التنفيذ السادسة
رقم القرار القضائي	402118211
التاريخ	26 / 12 / 1440
اسم المنفذ ضده	احمد فيانا ..
رقم الهوية	2179043332

تعلن الدائرة عن صدور القرار الموضحة بياناته، ولتعذر تبليغ المنفذ ضده جرى الاعلان للابلاغ ،وفي حال عدم التنفيذ خلال خمسة أيام من تاريخ نشره فسيتم اتخاذ الإجراءات النظامية التي نص عليها نظام التنفيذ.

إبلاغ بأمر تنفيذ

الجهة	محكمة التنفيذ بمحافظة جدة
دائرة التنفيذ	دائرة التنفيذ الثالثة
رقم القرار القضائي	4119374
التاريخ	02 / 01 / 1441
اسم المنفذ ضده	سعيد سعود بن سعيفي الباني
رقم الهوية	1070965114

تعلن الدائرة عن صدور القرار الموضحة بياناته، ولتعذر تبليغ المنفذ ضده جرى الاعلان للابلاغ ،وفي حال عدم التنفيذ خلال خمسة أيام من تاريخ نشره فسيتم اتخاذ الإجراءات النظامية التي نص عليها نظام التنفيذ.

إبلاغ بأمر تنفيذ

الجهة	محكمة التنفيذ بمحافظة جدة
دائرة التنفيذ	دائرة التنفيذ السابعة عشر
رقم القرار القضائي	418926
التاريخ	01 / 01 / 1441
اسم المنفذ ضده	الطاف علي وصال علي
رقم الهوية	2302708199

تعلن الدائرة عن صدور القرار الموضحة بياناته، ولتعذر تبليغ المنفذ ضده جرى الاعلان للابلاغ ،وفي حال عدم التنفيذ خلال خمسة أيام من تاريخ نشره فسيتم اتخاذ الإجراءات النظامية التي نص عليها نظام التنفيذ.

إبلاغ بأمر تنفيذ

الجهة	محكمة التنفيذ بالطائف
دائرة التنفيذ	دائرة التنفيذ السادسة
رقم القرار القضائي	4113665
التاريخ	02 / 01 / 1441
اسم المنفذ ضده	فهد محمد نويفع المطيري
رقم الهوية	1023677451

تعلن الدائرة عن صدور القرار الموضحة بياناته، ولتعذر تبليغ المنفذ ضده جرى الاعلان للابلاغ ،وفي حال عدم التنفيذ خلال خمسة أيام من تاريخ نشره فسيتم اتخاذ الإجراءات النظامية التي نص عليها نظام التنفيذ.

إبلاغ بأمر تنفيذ

الجهة	محكمة التنفيذ بمحافظة جدة
دائرة التنفيذ	دائرة التنفيذ الحادية عشر
رقم القرار القضائي	402120749
التاريخ	26 / 12 / 1440
اسم المنفذ ضده	محمد جبرين ابراهيم الكثيري
رقم الهوية	1096475917

تعلن الدائرة عن صدور القرار الموضحة بياناته، ولتعذر تبليغ المنفذ ضده جرى الاعلان للابلاغ ،وفي حال عدم التنفيذ خلال خمسة أيام من تاريخ نشره فسيتم اتخاذ الإجراءات النظامية التي نص عليها نظام التنفيذ.

إبلاغ بأمر تنفيذ

الجهة	محكمة التنفيذ بمحافظة جدة
دائرة التنفيذ	دائرة التنفيذ السادسة
رقم القرار القضائي	412026
التاريخ	01 / 01 / 1441
اسم المنفذ ضده	عويضه حميد عويضه الحربي
رقم الهوية	1049680838

تعلن الدائرة عن صدور القرار الموضحة بياناته، ولتعذر تبليغ المنفذ ضده جرى الاعلان للابلاغ ،وفي حال عدم التنفيذ خلال خمسة أيام من تاريخ نشره فسيتم اتخاذ الإجراءات النظامية التي نص عليها نظام التنفيذ.

إبلاغ بأمر تنفيذ

الجهة	محكمة التنفيذ بالمدينة المنورة
دائرة التنفيذ	دائرة التنفيذ الرابعة
رقم القرار القضائي	419137
التاريخ	01 / 01 / 1441
اسم المنفذ ضده	خالد محمد العنيني
رقم الهوية	1015666371

تعلن الدائرة عن صدور القرار الموضحة بياناته، ولتعذر تبليغ المنفذ ضده جرى الاعلان للابلاغ ،وفي حال عدم التنفيذ خلال خمسة أيام من تاريخ نشره فسيتم اتخاذ الإجراءات النظامية التي نص عليها نظام التنفيذ.

إبلاغ بأمر تنفيذ

الجهة	محكمة التنفيذ بمحافظة جدة
دائرة التنفيذ	دائرة التنفيذ الخامسة
رقم القرار القضائي	41143
التاريخ	01 / 01 / 1441
اسم المنفذ ضده	فتحي محمد ابراهيم السيد
رقم الهوية	1016828459

تعلن الدائرة عن صدور القرار الموضحة بياناته، ولتعذر تبليغ المنفذ ضده جرى الاعلان للابلاغ ،وفي حال عدم التنفيذ خلال خمسة أيام من تاريخ نشره فسيتم اتخاذ الإجراءات النظامية التي نص عليها نظام التنفيذ.

إبلاغ بأمر تنفيذ

الجهة	محكمة التنفيذ بالمدينة المنورة
دائرة التنفيذ	دائرة التنفيذ الثانية
رقم القرار القضائي	402123145
التاريخ	26 / 12 / 1440
اسم المنفذ ضده	ايهاب احمد احمد باشا
رقم الهوية	2307207098

تعلن الدائرة عن صدور القرار الموضحة بياناته، ولتعذر تبليغ المنفذ ضده جرى الاعلان للابلاغ ،وفي حال عدم التنفيذ خلال خمسة أيام من تاريخ نشره فسيتم اتخاذ الإجراءات النظامية التي نص عليها نظام التنفيذ.

إبلاغ بأمر تنفيذ

الجهة	محكمة التنفيذ بمكة المكرمة
دائرة التنفيذ	دائرة التنفيذ التاسعة
رقم القرار القضائي	4120668
التاريخ	02 / 01 / 1441
اسم المنفذ ضده	خالد منصور صالح الخضاني
رقم الهوية	1004401459

تعلن الدائرة عن صدور القرار الموضحة بياناته، ولتعذر تبليغ المنفذ ضده جرى الاعلان للابلاغ ،وفي حال عدم التنفيذ خلال خمسة أيام من تاريخ نشره فسيتم اتخاذ الإجراءات النظامية التي نص عليها نظام التنفيذ.

إبلاغ بأمر تنفيذ

الجهة	محكمة التنفيذ بمحافظة جدة
دائرة التنفيذ	دائرة التنفيذ العاشرة
رقم القرار القضائي	41933
التاريخ	01 / 01 / 1441
اسم المنفذ ضده	طارمة عبدالله محمود رملي
رقم الهوية	2018182366

تعلن الدائرة عن صدور القرار الموضحة بياناته، ولتعذر تبليغ المنفذ ضده جرى الاعلان للابلاغ ،وفي حال عدم التنفيذ خلال خمسة أيام من تاريخ نشره فسيتم اتخاذ الإجراءات النظامية التي نص عليها نظام التنفيذ.

إبلاغ بأمر تنفيذ

الجهة	محكمة التنفيذ بمحافظة جدة
دائرة التنفيذ	دائرة التنفيذ الحادية عشر
رقم القرار القضائي	4115050
التاريخ	02 / 01 / 1441
اسم المنفذ ضده	محمد علي حسين الدوسري
رقم الهوية	1020555775

تعلن الدائرة عن صدور القرار الموضحة بياناته، ولتعذر تبليغ المنفذ ضده جرى الاعلان للابلاغ ،وفي حال عدم التنفيذ خلال خمسة أيام من تاريخ نشره فسيتم اتخاذ الإجراءات النظامية التي نص عليها نظام التنفيذ.

إبلاغ بأمر تنفيذ

الجهة	دائرة التنفيذ بالمحكمة العامة بالقنفذة
دائرة التنفيذ	دائرة التنفيذ الأولى
رقم القرار القضائي	402134811
التاريخ	27 / 12 / 1440
اسم المنفذ ضده	مصنع ماجد اليامي للبراندات فرع شركة ماجد سهل اليامي الصناعية
رقم الهوية	

تعلن الدائرة عن صدور القرار الموضحة بياناته، ولتعذر تبليغ المنفذ ضده جرى الاعلان للابلاغ ،وفي حال عدم التنفيذ خلال خمسة أيام من تاريخ نشره فسيتم اتخاذ الإجراءات النظامية التي نص عليها نظام التنفيذ.

إبلاغ بأمر تنفيذ

الجهة	محكمة التنفيذ بمحافظة جدة
دائرة التنفيذ	دائرة التنفيذ السادسة عشر
رقم القرار القضائي	4121031
التاريخ	02 / 01 / 1441
اسم المنفذ ضده	الشركة الدولية للتغذية والتجارة المحدودة
رقم الهوية	4030118416

تعلن الدائرة عن صدور القرار الموضحة بياناته، ولتعذر تبليغ المنفذ ضده جرى الاعلان للابلاغ ،وفي حال عدم التنفيذ خلال خمسة أيام من تاريخ نشره فسيتم اتخاذ الإجراءات النظامية التي نص عليها نظام التنفيذ.

إبلاغ بأمر تنفيذ

الجهة	محكمة التنفيذ بالطائف
دائرة التنفيذ	دائرة التنفيذ الثامنة
رقم القرار القضائي	41944
التاريخ	01 / 01 / 1441
اسم المنفذ ضده	ماجد محمد منيع الله الجعيد
رقم الهوية	1073159327

تعلن الدائرة عن صدور القرار الموضحة بياناته، ولتعذر تبليغ المنفذ ضده جرى الاعلان للابلاغ ،وفي حال عدم التنفيذ خلال خمسة أيام من تاريخ نشره فسيتم اتخاذ الإجراءات النظامية التي نص عليها نظام التنفيذ.

إبلاغ بأمر تنفيذ

الجهة	محكمة التنفيذ بمحافظة جدة
دائرة التنفيذ	دائرة التنفيذ الحادية عشر
رقم القرار القضائي	4115082
التاريخ	02 / 01 / 1441
اسم المنفذ ضده	مشعل عمر محمد قائد
رقم الهوية	2312875624

تعلن الدائرة عن صدور القرار الموضحة بياناته، ولتعذر تبليغ المنفذ ضده جرى الاعلان للابلاغ ،وفي حال عدم التنفيذ خلال خمسة أيام من تاريخ نشره فسيتم اتخاذ الإجراءات النظامية التي نص عليها نظام التنفيذ.

إبلاغ بأمر تنفيذ

الجهة	محكمة التنفيذ بمحافظة جدة
دائرة التنفيذ	دائرة التنفيذ الخامسة
رقم القرار القضائي	4110475
التاريخ	02 / 01 / 1441
اسم المنفذ ضده	عوض محمد يوسف رابح
رقم الهوية	2326838634

تعلن الدائرة عن صدور القرار الموضحة بياناته، ولتعذر تبليغ المنفذ ضده جرى الاعلان للابلاغ ،وفي حال عدم التنفيذ خلال خمسة أيام من تاريخ نشره فسيتم اتخاذ الإجراءات النظامية التي نص عليها نظام التنفيذ.

افتتاح «شارع الملك سلمان» في أبوظبي

المدينة - جدة

افتتح نائب رئيس المجلس التنفيذي لإمارة أبوظبي الشيخ هزاع بن زايد آل نهيان، صباح أمس، شارع الملك سلمان بن عبدالعزيز آل سعود، بالعاصمة الإماراتية.

حضر مراسم افتتاح الشارع، عضو المجلس التنفيذي لإمارة أبوظبي الشيخ خالد بن محمد بن زايد آل نهيان، والسفير السعودي لدى الإمارات تركي الدخيل. جاء ذلك تزامناً مع احتفالات المملكة باليوم الوطني الـ٨٩. يذكر أن الشارع عُرف سابقًا بالعاصمة الإماراتية أبوظبي باسم (المرسى).

أثناء الاحتفال بافتتاح الشارع

آخر 5 أعوام الأشد حرا عبر التاريخ

المدينة - متابعات

أكدت الأمم المتحدة أنه من المتوقع أن تشكل السنوات الخمس الأخيرة الفترة الأشد حرًا منذ البدء بتدوين درجات الحرارة في السجلات بشكل منهجي.

وأفادت الأمم المتحدة في تقرير نشر عشية قمة زعماء العالم حول المناخ في نيويورك، أن الأعوام الخمس الأخيرة، قد تكون الأشد حرارة، حسب توقع العلماء المختصين. وتوقع العلماء أن يكون متوسط الحرارة للفترة ٢٠١٥-٢٠١٩ أعلى بـ١,١ درجة مئوية، بالمقارنة مع ذاك الذي كان سائدًا في الفترة بين ١٨٥٠ و١٩٠٠، بحسب التقرير الصادر عن المنظمة العالمية للأرصاد الجوية. وحتى لو تم الإيفاء بكل التعهدات التي قطعت فإن حرارة الأرض سترتفع بواقع ٣ درجات مئوية تقريبًا في نهاية القرن الجاري.

رؤية فكرية

صبرا وشاتيلا.. والتاريخ الدموي للحركة الصهيونية

عاصم حمدان

بثّت وكالات الأنباء العالمية في الأيام الماضية صورة امرأة فلسطينية ليس بحوزتها أي سلاح، فيما يقوم الجنود الإسرائيليون بإطلاق النّار عليها حتى فارقت الحياة شهيدة. ولو وقع هذا الحادث النكير برجل أو امرأة أو طفل من بلد أو عرق آخر لتعرّض من قام بهذا الفعل الشنيع لحملة إعلامية شعواء، ولطالب الجميع بتقديمه للعدالة، وبخاصة من حلفاء إسرائيل التقليديين. والمعروف أن الصهيونية وأفعالها القبيحة وسلوكياتها الإرهابية هي فوق المساءلة والقانون. وتبدو الصهيونية في سلوكها الدموي هذا أقرب إلى الحركة النازية.

ولقد كشف المفكّر المعروف روجيه جارودي Roger Garaudy في كتابه الموضوعي الموسوم: «الأساطير المؤسسة للسياسة الإسرائيلية»، بأن نائب رئيس المنظمة الصهيونية رودولف كاستنر Rudolf Kastner أجرى مفاوضات مع الألماني أدولف أيخمان Adolf Eichmann بخصوص عرض حول الهجرة اليهودية إلى فلسطين، وقد قُدِّم كاستنر في حقبة لاحقة للمحاكمة، وتحديدًا في العام ١٩٥٥م بتهمة التعاون مع النازيين؛ ولكن الصحيفة الإسرائيلية المعروفة «أحرنوت» أوضحت في عددها الصادر ٢٣ يوليو ١٩٥٥م استحالة محاكمة كاستنر، حيث قالت إنه لو حُوكم كاستنر لسوف تكون الحكومة الإسرائيلية بأسرها عُرضة للانهيار الكامل من جراء ما ستكشف عنه المحاكمة. [أنظر: الأساطير المؤسسة للسياسة الإسرائيلية، ص ١٠٠ وما بعدها].

ولم تسلم دولة الانتداب (بريطانيا) آنذاك من هذا السلوك الصهيوني الوحشي والدموي، حيث قامت عصابة أرغون الصهيونية (Irgun) بتفجير فندق الملك داوود في القدس، وذلك في عام ١٩٤٦م، وكان الفندق يمثل معسكرًا للجيوش البريطانية، كما تم تدمير القاعدة العسكرية البريطانية الموجودة، وكانت حصيلة هذين العملين الإرهابيين قتل أكثر من مئة شخص، أغلبهم بريطانيون، والدافع الأساسي وراء الحادثين أن بريطانيا كانت قد حددت موعدًا لمغادرتها الأراضي الفلسطينية توطئةً لتسليمها للكيان الصهيوني الغاصب، ولم يناسب ذلك الإسرائيليين، فعمدوا إلى هذا الفعل الإجرامي ليُجبروا بريطانيا على الخروج بأعجل ما يكون، وإخلاء فلسطين لسطوة اليهود الغاصبين. كذلك قامت الحركة الصهيونية نفسها بقتل الوزير البريطاني المكلف بشؤون الشرق الأوسط؛ اللورد موين Moyne، للسبب نفسه، على اعتبار أنه كان من أبرز المؤيدين لخروج بريطانيا وفق الجدول الذي أعدته. كما أن إسرائيل رفضت أي مشروع للسلام منذ قيام كيانها الغاصب، وللتدليل على ذلك أنها قامت بقتل الوسيط الأممي كونت برنادوت Bernadotte وذلك في ١٧ سبتمبر ١٩٤٨م، والذي كان راعيًا للسلام ومناديًا وداعمًا لعودة اللاجئين الفلسطينيين إلى ديارهم.

وكثيرة هي المجازر الدموية التي لحقت بسكان فلسطين الأصليين العرب، ومن أشهر تلك المجازر مجزرة دير ياسين ١٩٤٨م، تلتها مجزرة قبية في ١٩٥٣م، حيث قامت القوات الصهيونية بقتل ٥٠ فلسطينيًا بينهم أطفال ونساء، ثم مجزرة كفر قاسم في عام ١٩٥٦م والتي قتل فيها ما يقرب من ٥٠ فلسطينيًا أيضًا، وتأتي أكبر المجازر وأفظعها لاحقًا، ونعني بها مجزرة صبرا وشاتيلا، التي نعيش هذه الأيام الذكرى السابعة والثلاثين لوقوعها، فتلك المجزرة هزّت ضمير العالم أجمع، لما شهدته من سلوك وحشي أظهره الحقد الصهيوني، وكشفت عن نفوس انعدمت في طواياها المشاعر الإنسانية السوية، والمؤسف حقًا أن تلك الجريمة النكراء تمت باتفاق بين وزير الدفاع الإسرائيلي آنذاك أرئيل شارون Ariel Sharon وعصابته، مع جيش لحد الجنوبي، وقد استمر القتل والتنكيل بالفلسطينيين لأربعة أيام حسوم ذاق فيها الشعب الفلسطيني أهوالاً يشيب لها الولدان، وراح ضحيتها مئات من الأطفال والنساء والعجزة، حيث لم تستثن آلة القتل الصهيوني المدعومة بجيش لحد الجنوبي أحدًا، وحصدت الأرواح بحقد ماحق.

إن كل تلك المجازر السابقة والحالية، واللاحقة تكشف بجلاء ووضوح لكل ذي بصيرة أن فكرة السلام ليست بندًا واردًا في أجندة الكيان الصهيوني، وليس من وراء كل هذه الجولات من المباحثات التي تجري لإنفاذ عملية السلام من طائل، ويكفي النظر إلى عديد المرات التي خرقت فيها دولة الكيان الصهيوني الغاصب قرارات الأمم المتحدة، وضربت عرض الحائط بإجماع العالم ضد سياساتها، ومضيّها منفردة في سياسة الاستيطان وفرض الأمر الواقع، وصولاً إلى نسف فكرة حل الدولتين التي ارتضاها الجميع مؤخرًا، واضعة المجتمع الدولي في حرج كبير، وجاعلة من منطقة الشرق الأوسط ساحة مرتقبة لصِراع مسلح لا مفر منه.

للتواصل مع الكاتب ارسل رسالة SMS تبدأ بالرمز (٧٠) ثم مسافة ثم نص الرسالة إلى ٨٨٥٩١ (Stc)، ٦٣٥٠٣١ (Mobily)، ٧٣٧٢٢١ (Zain)

صورة وتعليق

الجري بـ«روح الأخضر»

شهدت جدة أمس الأول ضمن فعاليات الاحتفال باليوم الوطني الـ ٨٩ إطلاق سباق «الجري بروح الأخضر» وذلك على الواجهة البحرية بالكورنيش الجديد. ويأتي السباق في نسخته الثانية لهذا العام ليشمل سباق التزلج ثلاث فئات: سيدات بمسافة ٤ كم، وشباب بمسافة ٤كم، وأطفال بمسافة ٥٠٠ متر، بالتزامن مع عدد من الأنشطة والفعاليات الترفيهية الرياضية.

المدينة - جدة

دراسة: السعادة الزوجية تبدأ بـ«المشاجرات»

المدينة - متابعات

أظهرت دراسة قام بها علماء الاجتماع من جامعة تينيسي في الولايات المتحدة الأمريكية، أن النزاعات تزيد من فرص الحفاظ على علاقة زوجية طويلة ودائمة.

ووفقًا لصحيفة «ديلي ميل» البريطانية، فقد أجرى العلماء مقابلات مع أكثر من ١٢٠ زوجًا من فئتين عمريتين (في عمر الـ٣٠، وفي عمر الـ٧٠ سنة فما فوق)، وكانت الفئة الأولى سعيدة معا لمدة تتجاوز التسع سنوات، بينما الفئة الثانية كانت قد احتفلت بمرور ٤٠ سنة على الزواج.

وأعلن الجميع أنهم كانوا يتشاجرون، ولكنهم كانوا يحاولون ألا يعيروا الاهتمام للمشاكل التي يصعب حلها.

واستنتج الباحثون أن النزاعات والمشاجرات بين الأزواج حتمية حتى بين أسعد الأزواج، والفرق هو أن الأزواج غير السعداء لا يبحثون عن مخارج وحلول للمشاكل التي يقعون بها.

تسجيل ثامن وفاة بسبب السجائر الإلكترونية

المدينة - متابعات

ارتفع عدد حالات الوفاة بسبب السجائر الإلكترونية إلى ثماني حالات في جميع مناطق الولايات المتحدة الأمريكية. وأكدت الهيئة المسؤولة عن الصحة في ولاية ميسوري تسجيل أول حالة وفاة في الولاية من هذا النوع، مبينةً أن المتوفى رجل في الأربعينيات من العمر.

ووفقًا للموقع الطبي الأمريكي «HealthNews»، قال «مايكل بليسكو»، دكتوراة في الطب، وهو طبيب أمراض الرئة الحرجة في مستشفى ميرسي في سانت لويس، حيث توفي الرجل: «هذه الحالة مؤلمة لنا فهو شاب في منتصف العمر ولا يعاني من مرض رئوي سابق». وقال «بليسكو» في بيان صحفي إن المريض عانى أولاً من ضيق في التنفس، والذي تقدم سريعًا إلى متلازمة الضائقة التنفسية الحادة، وبسبب طبيعة هذا المرض الخطير، حدثت الوفاة.

الحبر الأصفر

Arfaj555@yahoo.com تويتر:Arfaj1

فن العوم في ساعات اليوم!

أحمد عبدالرحمن العرفج

دَائماً تُلاحقني الأَسئلَة؛ حَول ضَبط الوَقت والمُحَافظَة عَليه، وكَيفية تَوزيع سَاعَات اليَوم، وهَذه الأَسئلَة حينَ تَأتي، تُشعرك بالفَرح، لأنَّها تَعنيَ أنَّ النَّاس بَدَأت تُفكِّر؛ بإعَادة تَرتيب أوقَاتها، والبَحث عَن صيَغ جَديدة؛ لاستغلَال كُلّ دَقيقَة وَثَانيَة..!

في البدَايَة دَعونَا نَقول: إنَّ العُقلَاء يُوزِّعون أوقَاتهم إلَى ثَلاثة أقسَام، عَلَى النَّحو التَّالي:

القسم الأوَّل للنَّوم، ويَضم ثَماني سَاعَات، والقسم الثَّاني للعَمَل، ويَضم أيضاً ثَماني سَاعَات، أمَّا القسم الثَّالث فهو للتَّسليَة والتَّرفيه، ويَضم الثَّماني سَاعَات البَاقية من سَاعَات اليَوم..!

وإذَا قُلنَا: إنَّ سَاعَات النَّوم ثَمان، فإنَّنا نُدخل فيهَا وَقت تَفريش الأَسنَان، والاستحمَام الصَّبَاحي أو المَسَائي، والدَّردَشَة التي تَسبق النَّوم بَين الزَّوجين.. إلخ

وفيمَا يَخصُّ سَاعَات العَمَل الثَّماني، فنَحنُ نُدخل فيهَا تَنويع العَمَل، ومَشَاويره ومُتطلَّباته، من استعدَاد وتَهيؤ وتَدريب..!

أمَّا إذَا أتينَا إلَى سَاعَات التَّرفيه البَاقيَة، فهي لَا تَعني الذَّهَاب إلَى الحَديقَة، والاستمتَاع بالمَزَاجيح، بَل هي أكبَر من ذلك، إنَّها تَعني قرَاءة كتَاب، أو مُشَاهدة مُبَاراة كُرة قَدَم أو فيلَم، أو زيَارة صَديق، أو استجَابة لوَليمَة، أو القيَام بوَاجب اجتمَاعي.. كُلّ هَذه تَدخُل في حَقل التَّرفيه، الذي يُمكن أنْ نُعرِّفه بأَي نَشَاط يَقوم به الإنسَان، من أجل التَّرويح عَن النَّفس، وإدخَال السّرُور عَليهَا..!

إنَّ هَذا التَّقسيم، تَقسيمٌ مَبدئي، قَد يَعتَريه النَّقص هُنَا أو هُنَاك، ولَكن التَّعويض مَطلوب، وكُلّ الذين يُطبِّقون هَذا الجَدول بصَرَامة، يُحقِّقون -تَقريباً- أكثَر من ٨٠٪ من أهدَافهم، وهَذا يَعني أنَّ التَّفوُّق حَليفهم، والإنجَاز صَديقهم، والنَّجَاح شَريكهم..!

حَسنًا.. مَاذَا بَقي؟!

بَقي القَول: يَا قَوم؛ إنَّني أُحَاول مُنذ زَمن بَعيد، إنزَال جَدول السَّاعَات عَلَى تَطبيق حيَاتي، وقَد عَملتُ لَه download، وبَعد تَنزيل التَّطبيق تَغيَّرت حيَاتي، وأَصبَحتُ أُنفق كُل دَقيقَة من وَقتي؛ حَسَب جَدول الاقتصَاديين؛ عِندَما يَتحدَّثون عَن الإنفَاق الذَّكي للمَال..!!

للتواصل مع الكاتب ارسل رسالة SMS تبدأ بالرمز (٢٠) ثم مسافة ثم نص الرسالة إلى ٨٨٥٩١ (Stc)، ٦٣٥٠٣١ (Mobily)، ٧٣٧٢٢١ (Zain)

كاريكاتير

رحالة وصديقه يسيران 1000 كلم «في حب الوطن»

محمد آل مخلص - نجران

يقطع رحالان مسافة ١٠٠٠ كلم سيرًا على الأقدام من نجران إلى الرياض لتهنئة خادم الحرمين وسمو ولي عهده باليوم الوطني في مسيرة حب وخير وعطاء.

ولم يمنع الحر وظلمة الليل وفراق الأهل والأحباب، الرحالة والكاتب صالح آل مخلص ورفيقه مبارك بن مسفر آل مخلص من المغامرة للتعبير عن حب الوطن الذي يصفونه بأنه ليس قطعة أرض وليس ناطحة سحاب وليس وظيفة بل انتماء سام.

ويهتم الرحالة بالعمل الخيري والتطوعي فقد حصل كتابه «شابيب» على أغلى كتاب في العالم، حيث وصل سعره إلى أكثر من نصف مليون ريال تبرع بها لافتتاح جمعية «شابيب رحمة» لذوي الاحتياجات الخاصة بمحافظة ثار والتي تخدم اليوم أكثر من ٨٠٠ شخص في المحافظات الشمالية بمنطقة نجران.

وتهدف رحلته الحالية لإنشاء جمعية لرعاية الأيتام، كما يشجع ابن عايض المجتمع على الرياضة.

VISION رؤيـــة
2030
المملكة العربية السعودية
KINGDOM OF SAUDI ARABIA
همّة حتى القمّة
اليوم الوطني السعودي ٨٩
وطني الحبيب ولن أحِبُ سواهُ
تهنئ شركة الجهاز القابضة مقام خادم الحرمين الشريفين الملك سلمان بن عبد العزيز آل سعود وولي عهده صاحب السمو الملكي الأمير محمد بن سلمان بن عبد العزيز آل سعود وكافة الشعب السعودي الكريم بمناسبة اليوم الوطني الـ ٨٩ للمملكة العربية السعودية.
رئيس مجلس إدارة شركة الجهاز القابضة
الشيخ سعيد بن علي العنقري وأبناؤه
AL GIHAZ HOLDING
الجهاز القابضة
AL GIHAZ HEALTHCARE
الجهاز للخدمات الطبية
SELCO
GeSCO
POWER HORIZON
SEP
AL GIHAZ INVESTMENTS
شركة الجهاز للإستثمار
TRIO electric
BELECTRIC
ALGIHAZ Co.
Digital Print Est.
PRECO
MODELCRAFT